



PERÚ

Ministerio  
de Salud

Centro Nacional de  
Epidemiología, Prevención y  
Control de Enfermedades

Grupo Técnico de enfermedades metaxénicas y Zoonóticas

**Ministerio de Salud**  
**Centro Nacional de Epidemiología, Prevención y Control de enfermedades**

# **Situación Epidemiológica del dengue en el Perú**

**Semana Epidemiológica N° 23**  
**(Del 4 de junio al 10 de junio 2017)**



## Tendencia histórica de los casos de dengue en el Perú, 1990-2017\* (SE 23)

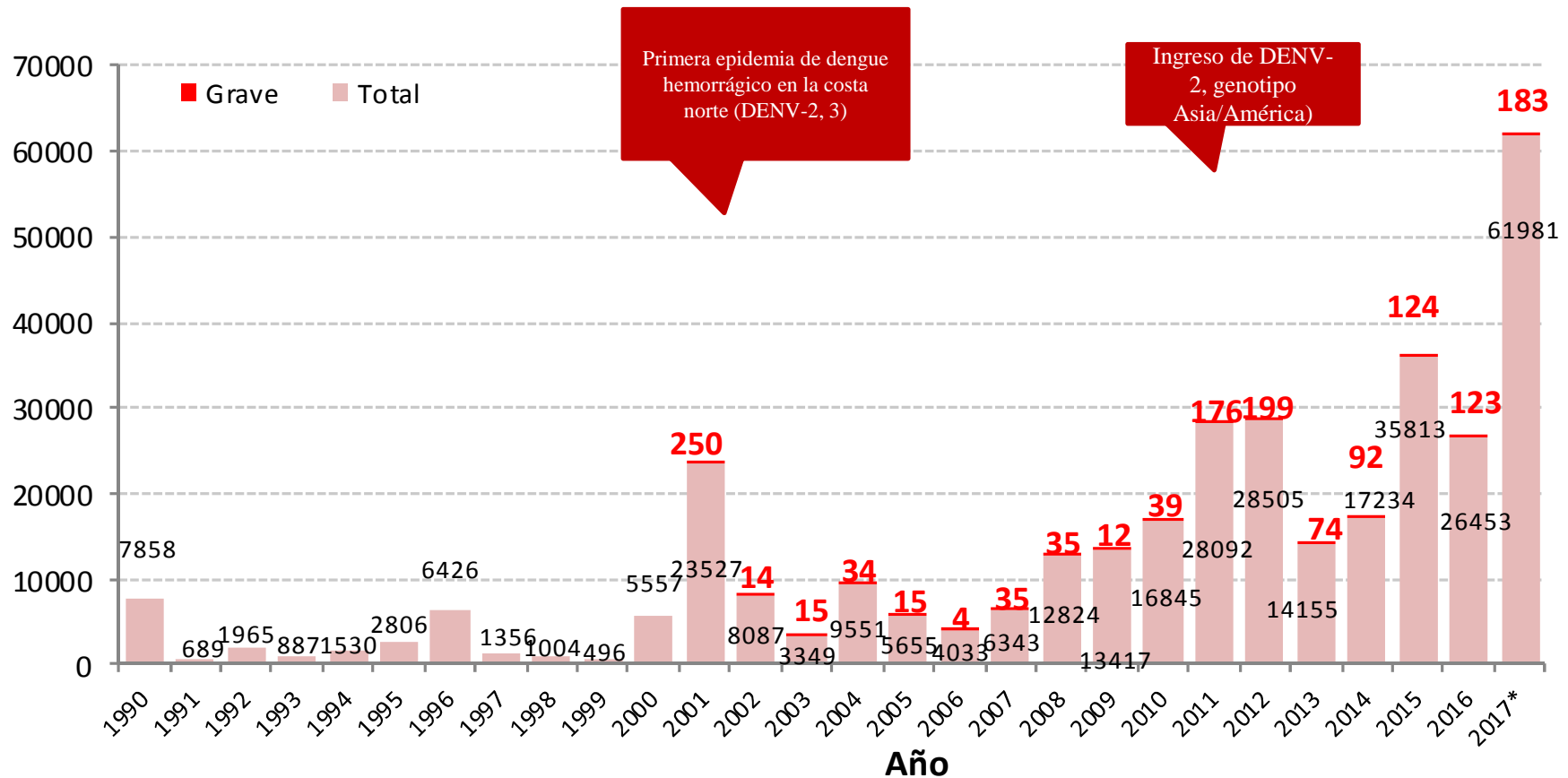

Fuente: Centro Nacional de Epidemiología, Prevención y Control de Enfermedades / MINSa hasta la SE 23 (10-6-2017)

Casos dengue (1990-2017\*) : 346438

Casos dengue grave (1990-2017\*) : 1424



Grupo Técnico de enfermedades metaxénicas y Zoonóticas

## Comportamiento semanal de los casos de dengue, Perú 2015- 2016- 2017 (SE 23)

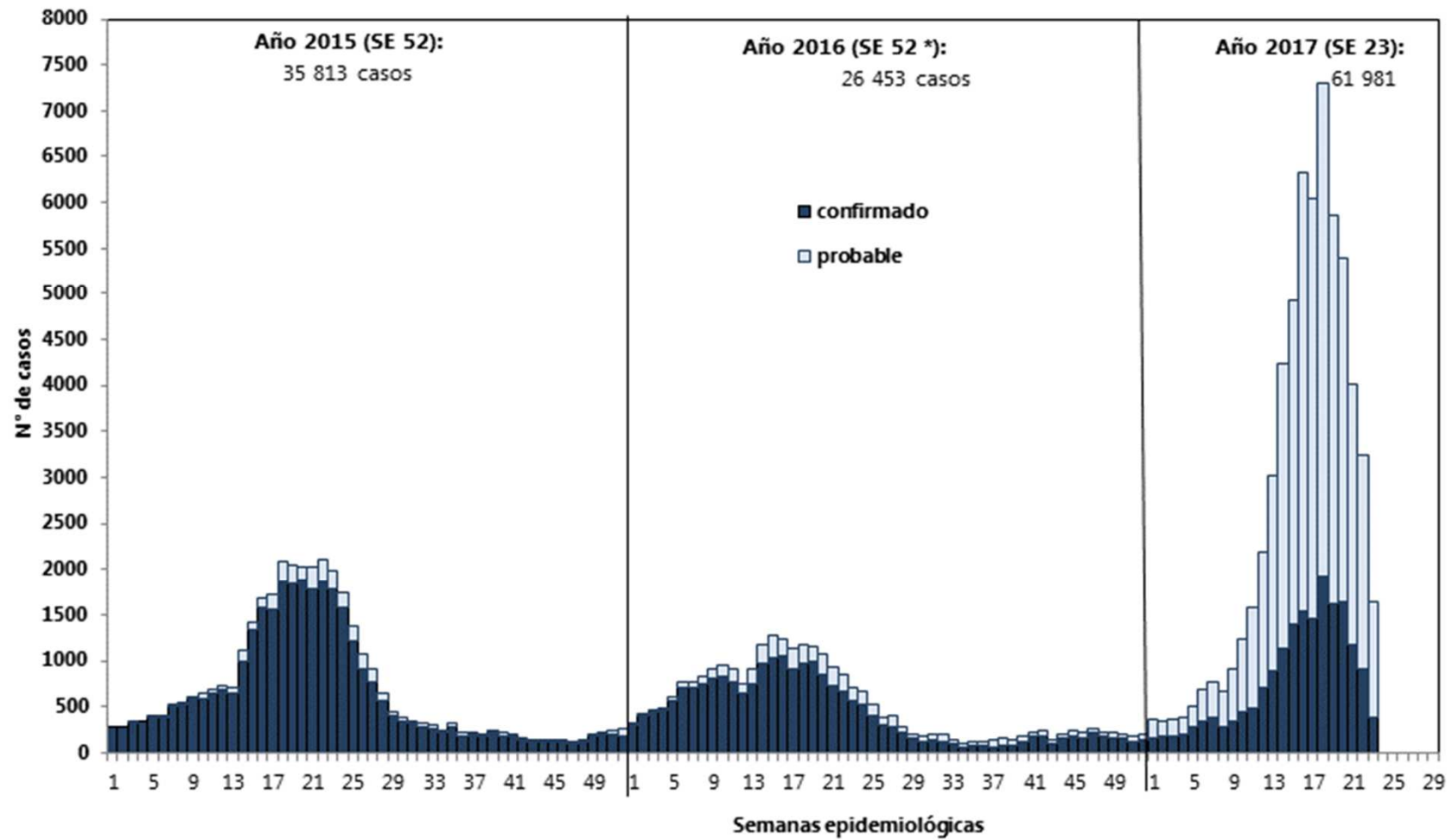

Fuente: Centro Nacional de Epidemiología, Prevención y Control de Enfermedades / MINSA, hasta la SE 23 (10-06-2017)

\* Bese de pre cierre VI

**PERÚ****Ministerio de Salud**

Centro Nacional de Epidemiología, Prevención y Control de Enfermedades

Grupo Técnico de enfermedades metaxénicas y Zoonóticas

## Casos, tasa de incidencia acumulada y formas clínicas de dengue, Perú 2017 (SE 23)

Departamento	Casos	%	TIA X 100 000	Clasificación				Forma clínica						Fallecidos		Letalidad
				Confirmado		Probable		Dengue sin signos alarma		Dengue con signos alarma		Dengue grave		Confirmado	Probable**	
				N°	%	N°	%	N°	%	N°	%	N°	%			
Piura	39542	63,8	2111,1	8387	21,2	31155	78,8	33851	85,6	5571	14,1	120	0,3	36	7	0,11
Ica Libertad	5489	8,9	288,1	3136	57,1	2353	42,9	5148	93,8	334	6,1	7	0,1	4	0	0,07
Ica	3915	6,3	487,8	1448	37,0	2467	63,0	3794	96,9	114	2,9	7	0,2	2	0	0,05
Tumbes	3447	5,6	1416,4	299	8,7	3148	91,3	3359	97,4	82	2,4	6	0,2	2	0	0,06
Tambayeque	2149	3,5	167,8	1386	64,5	763	35,5	2095	97,5	48	2,2	6	0,3	3	0	0,14
Ancash	1752	2,8	151,0	720	41,1	1032	58,9	1720	98,2	29	1,7	3	0,2	0	0	0,00
Ayacucho	1321	2,1	187,7	526	39,8	795	60,2	1276	96,6	38	2,9	7	0,5	1	0	0,08
Ilo Ilo	1289	2,1	121,7	210	16,3	1079	83,7	1168	90,6	113	8,8	8	0,6	3	0	0,23
Ucayali	711	1,1	140,3	412	57,9	299	42,1	533	75,0	168	23,6	10	1,4	1	0	0,14
Imbabura	568	0,9	5,6	322	56,7	246	43,3	538	94,7	30	5,3	0	0,0	0	0	0,00
Cusco	486	0,8	36,5	374	77,0	112	23,0	429	88,3	48	9,9	9	1,9	3	1	0,82
San Martín	352	0,6	40,8	231	65,6	121	34,4	267	75,9	85	24,1	0	0,0	0	0	0,00
Cajamarca	334	0,5	21,7	295	88,3	39	11,7	327	97,9	7	2,1	0	0,0	0	0	0,00
Junín	232	0,4	16,9	101	43,5	131	56,5	207	89,2	25	10,8	0	0,0	0	0	0,00
Madre de Dios	187	0,3	130,1	117	62,6	70	37,4	165	88,2	22	11,8	0	0,0	0	0	0,00
Huánuco	143	0,2	16,4	86	60,1	57	39,9	112	78,3	31	21,7	0	0,0	0	0	0,00
Amazonas	39	0,1	9,2	2	5,1	37	94,9	38	97,4	1	2,6	0	0,0	0	0	0,00
Pasco	4	0,0	1,3	3	75,0	1	475,0	2	50,0	2	50,0	0	0,0	0	0	0,00
En investigación *	21			2	9,5	1	4,8	20	95,2	1	4,8	0	0,0	0	0	0,00
<b>Total</b>	<b>61981</b>	<b>100,0</b>	<b>194,7</b>	<b>18057</b>	<b>29,1</b>	<b>43924</b>	<b>70,9</b>	<b>55049</b>	<b>88,8</b>	<b>6749</b>	<b>10,9</b>	<b>183</b>	<b>0,3</b>	<b>55</b>	<b>8</b>	<b>0,10</b>

Fuente: Centro Nacional de Epidemiología, Prevención y Control de Enfermedades / MINSA, hasta la SE 23 (10-06-2017)

\* Base de pre cierre VI



PERÚ

Ministerio de Salud

Centro Nacional de Epidemiología, Prevención y Control de Enfermedades

Grupo Técnico de enfermedades metaxénicas y Zoonóticas

## Distribución por género y etapas de vida de los casos de dengue, Perú, 2015 (SE 23)

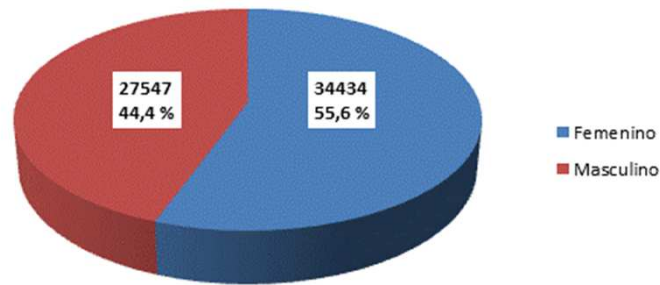

Etapa de vida	Población	Casos	(%)	TIA 100000 Hab.
Niño 0-11 años	6888014	7800	12,6	113,24
Adolescente 12-17 años	3484064	7437	12,0	213,46
Adulto joven 18-29 años	6704876	15069	24,3	224,75
Adulto 30-59 años	11519188	25215	40,7	218,90
Adulto mayor >60 años	3229876	6460	10,4	200,01

Fuente: Centro Nacional de Epidemiología, Prevención y Control de Enfermedades / MINSA, hasta la SE 23(10-06-2017)

\* Bese de pre cierre VI



Grupo Técnico de enfermedades metaxénicas y Zoonóticas

## Comportamiento semanal de casos por semanas epidemiológicas de los principales departamentos de la costa, selva nor-oriental y VRAEM 2016-2017 (SE 23)

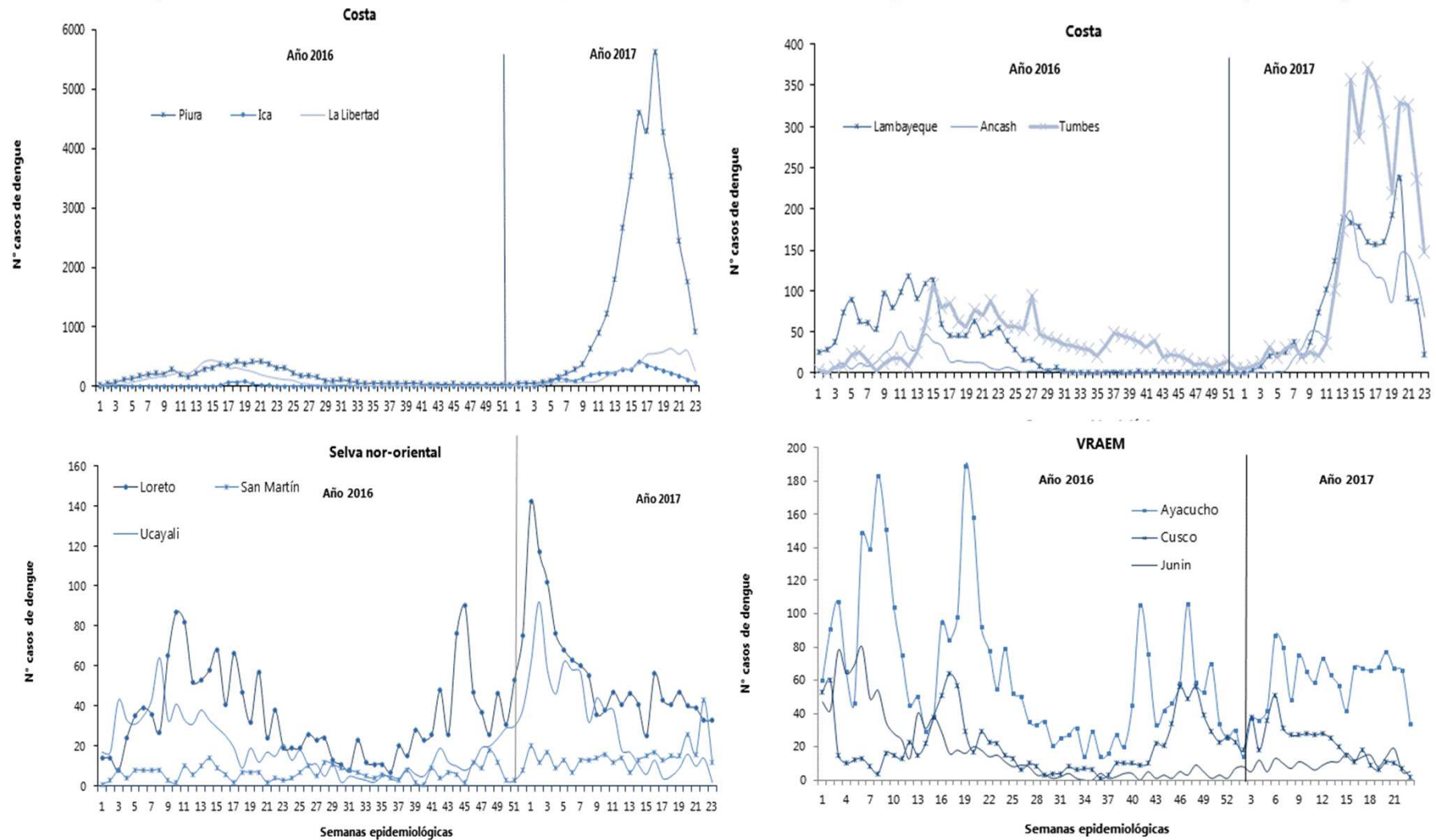

Fuente: Centro Nacional de Epidemiología, Prevención y Control de Enfermedades / MINSA, hasta la SE 23 (10-6-2017)



PERÚ

Ministerio  
de Salud

Centro Nacional de  
Epidemiología, Prevención y  
Control de Enfermedades

Grupo Técnico de enfermedades metaxénicas y Zoonóticas

**Ministerio de Salud**

# **Situación Epidemiológica Del zika en el Perú**

**Semana Epidemiológica N° 23  
(Al 10 de Junio 2017)**



PERÚ

Ministerio de Salud

Centro Nacional de Epidemiología, Prevención y Control de Enfermedades

Grupo Técnico de enfermedades metaxénicas y Zoonóticas

## Tendencia semanal de los casos de Zika, Perú 2015, 2016 y 2017 (A la SE 23)

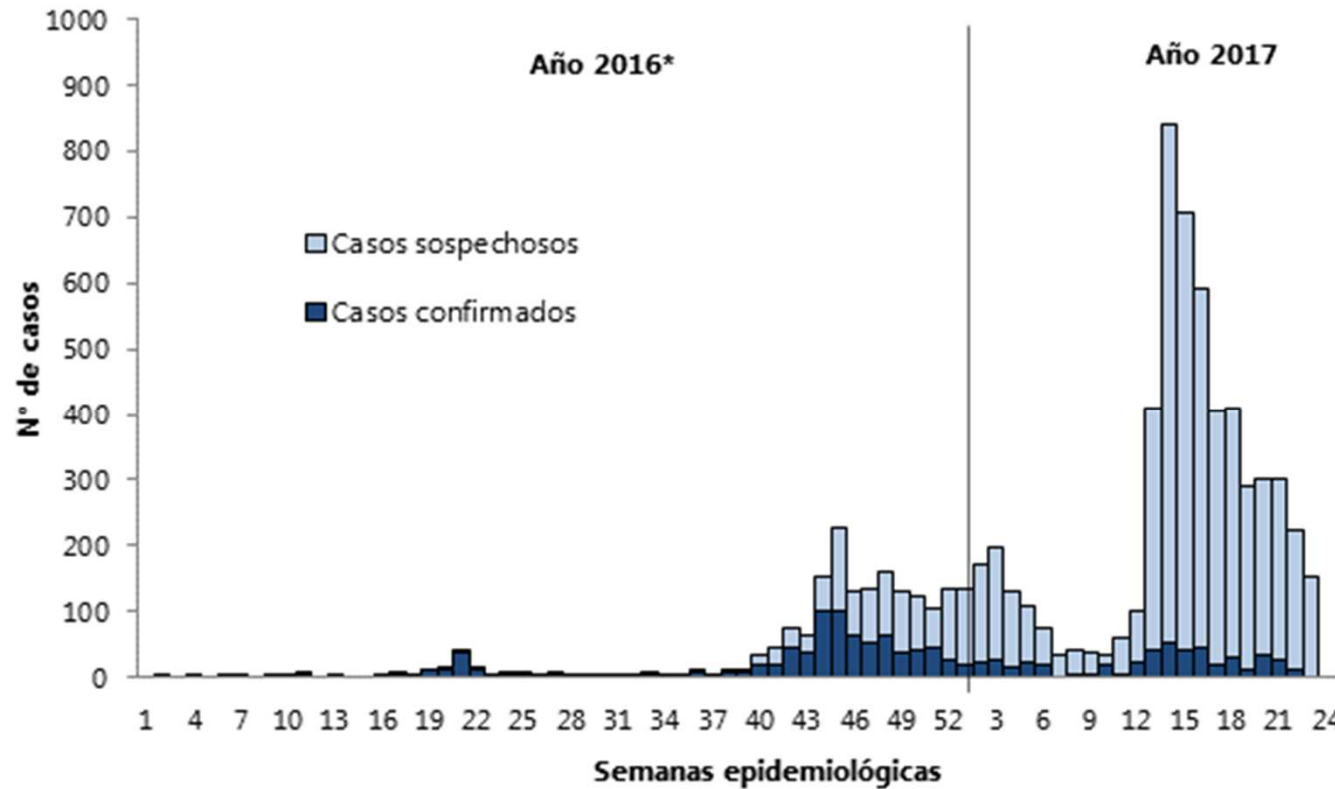

Fuente: Centro Nacional de Epidemiología, Prevención y Control de Enfermedades / MINSA hasta la SE 23 (10-6-2017)





PERÚ

Ministerio  
de SaludCentro Nacional de  
Epidemiología, Prevención y  
Control de Enfermedades

Grupo Técnico de enfermedades metaxénicas y Zoonóticas

**Casos de zika, Perú 2016 -2017 SE 23.**

Departamento	2016 ( hasta la SE 52)**				Año 2017 ( hasta la SE 23)								
	Total 2016	%	Confirmados	Sospechosos	Total 2017	%	TIA	Confirmados		Sospechosos***		Asintom.	
			N°	N°			100 000 hab.	N°	%	N°	%	N°	%
Ica	0	0	0	0	4127	71,6	519,2	236	5,7	3891	94,3	0	0
Iquitos	1589	95,2	716	873	1176	20,4	112,1	156	13,3	1020	86,7	1	0,09
Lima	1*	0,1	1	0	245	4,3	2,5	48	19,6	197	80,4	0	0
Tumbes	11	0,7	4	7	106	1,8	44,1	36	34,0	70	66	0	0
Tarma	0	0	0	0	35	0,6	1,9	4	9,0	31	88,6	0	0
Piura	0	0	0	0	30	0,5	1,6	3	10,0	27	90	0	0
Ucayali	1	0,1	1	0	16	0,3	3,2	3	18,8	13	81,3	0	0
San Martín	2	0,1	2	0	11	0,2	1,3	3	9,0	8	72,7	0	0
Cajamarca	65	3,9	65	0	11	0,2	0,7	2	0	9	0	0	0
En investigación	0	0	0	0	3	0,1	0,0	0	0,0	3	100	0	0
<b>Total general</b>	<b>1669</b>	<b>100</b>	<b>789</b>	<b>880</b>	<b>5760</b>	<b>100</b>	<b>18,3</b>	<b>491</b>	<b>8,5</b>	<b>5269</b>	<b>91,5</b>	<b>1</b>	<b>0,02</b>

Fuente: Centro Nacional de Epidemiología, Prevención y Control de Enfermedades / MINSa hasta la SE 23 (10-6-2017)



PERÚ

Ministerio de Salud

Centro Nacional de Epidemiología, Prevención y Control de Enfermedades

Grupo Técnico de enfermedades metaxénicas y Zoonóticas

## Casos de enfermedad por virus Zika confirmados (incluye sintomático y asintomático) Perú 2017 (\*)

Departamento notificante	Distrito de infección	Casos confirmados de zika		Departamento notificante	Distrito de infección	Casos confirmados de zika		
		2016 (a la SE 52)**	2017 (a la SE 23)			2016 (a la SE 52)**	2017 (a la SE 23)	
<b>Iquitos</b>	Yurimaguas	44	60	<b>Tumbes</b>	Aguas Verdes	0	12	
	Iquitos	417	40		Zarumilla	3	12	
	San Juan Bautista	45	29		Tumbes	1	6	
	Punchana	184	14		Papayal	0	4	
	Nauta	3	8		Matapalo	0	1	
	Belén	22	4		Pampas de Hospital		1	
	Mazan	1	1		<b>La Libertad</b>	Guadalupe	0	2
						Huanchaco	0	2
<b>Ica</b>	Pueblo Nuevo	0	120	<b>San Martín</b>	Tocache	2	0	
	Chincha Alta	0	70		Eslabon	0	1	
	Sunampe	0	15		Morales	0	1	
	Grocio Prado	0	12	<b>Ucayali</b>	Manatay	1	0	
	Ica	0	7		Calería	0	2	
	Alto Laran	0	4		En investigación	0	1	
	El Carmen	0	3	<b>Cajamarca</b>	Jaén	60	2	
	Subtanjall	0	1		Pucará	5	0	
	Pisco	0	1		San José del Alto	0	1	
	La Tinguiña	0	1	<b>Piura</b>	Piura	0	1	
	Chincha Alta	0	1		Tambo Grande	0	1	
	Los Aquijes	0	1		Pariñas	0	1	
	<b>Limá</b>	La Molina	1*	0				
Comas		0	48					