



PERÚ

Ministerio de Salud

Centro Nacional de Epidemiología, Prevención y Control de Enfermedades

Número de casos de loxoscelismo, Perú 2006 – 2019*

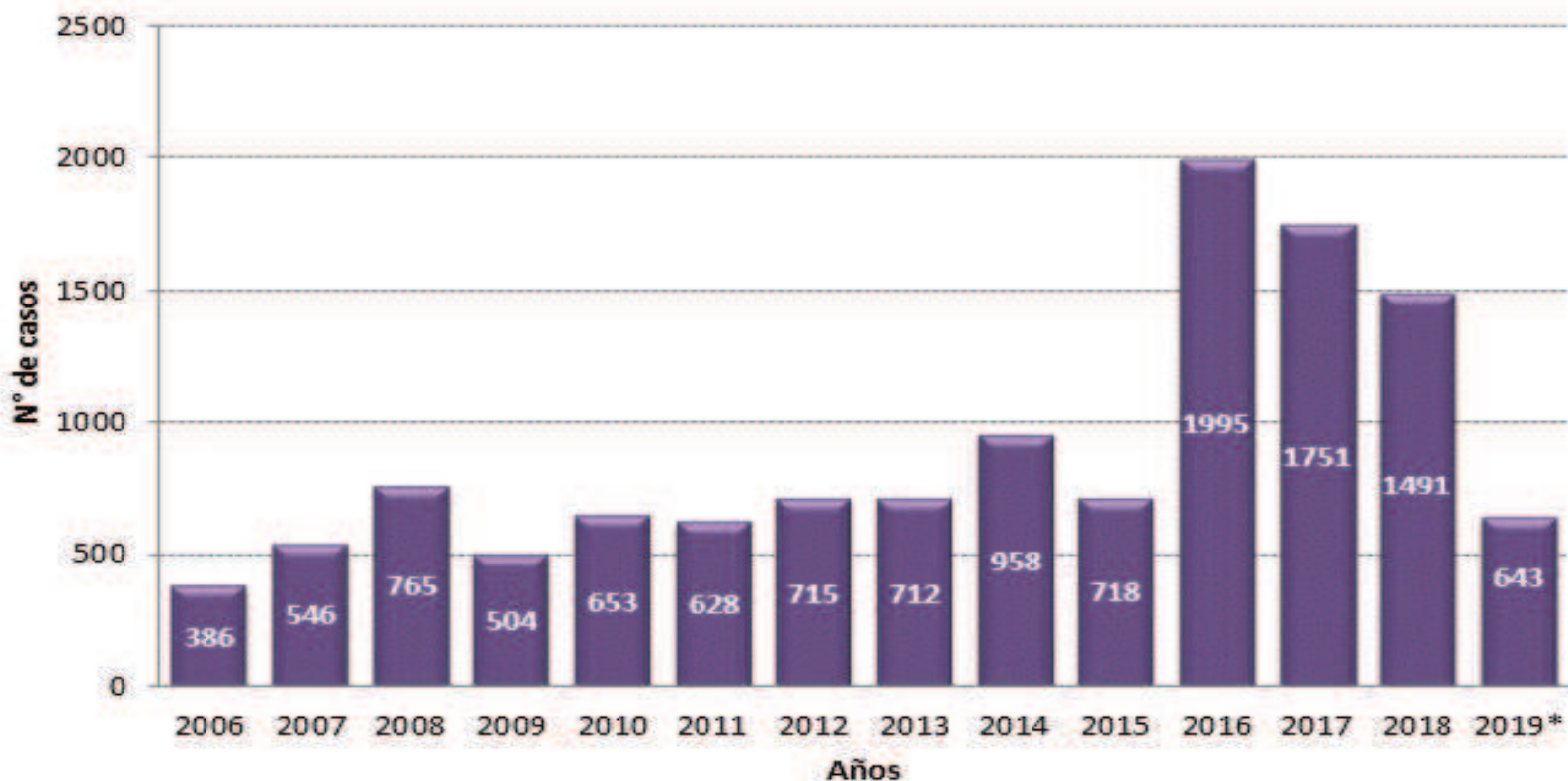

En la SE 14 - 2019, se han notificado 643 casos de loxoscelismo en el país, con 2 casos fallecido.

En el 2018, en el mismo periodo, se notificó 495 casos en la región, la TIA fue de 1.55 casos por 100 mil hab.

Número de casos, incidencia y defunciones por loxoscelismo, Perú 2014* – 2019*

Años	2014	2015	2016	2017	2018	2019
N° de casos	354	227	731	627	495	643
Incidencia por 100 mil hab.	1.14	0.72	2.30	1.96	1.55	1.98
Defunciones	2	0	1	2	0	2



PERÚ

Ministerio
de SaludCentro Nacional de Epidemiología,
Prevención y Control de
Enfermedades

Número de casos de loxoscelismo según departamentos, Perú 2014 - 2019*

Departamentos	Años						Corte hasta la SE 14					
	2014	2015	2016	2017	2018	2019*	2014	2015	2016	2017	2018	2019*
AREQUIPA	0	2	869	636	424	160	0	0	312	234	157	160
LIMA	355	231	329	310	273	145	144	74	112	117	91	145
SAN MARTIN	7	16	70	77	176	103	0	4	33	19	29	103
LA LIBERTAD	119	98	70	46	98	48	41	34	23	22	25	48
AMAZONAS	71	74	69	81	75	38	12	29	21	15	30	38
AYACUCHO	1	31	181	167	126	25	1	6	68	54	54	25
JUNIN	94	25	51	96	53	25	35	9	20	13	18	25
CUSCO	38	32	43	61	72	19	13	7	8	17	23	19
PIURA	58	22	34	31	21	14	35	8	13	17	13	14
ANCASH	40	27	11	18	9	12	12	3	4	11	2	12
HUANUCO	52	37	34	46	24	12	25	3	18	13	6	12
TACNA	24	26	84	34	21	11	13	10	38	22	5	11
CALLAO	16	17	28	53	37	8	2	9	16	28	16	8
CAJAMARCA	19	17	26	25	27	8	1	4	7	12	6	8
HUANCAVELICA	16	18	24	19	20	6	4	9	8	8	8	6
LAMBAYEQUE	0	7	8	3	3	3	0	3	4	0	0	3
ICA	3	1	7	3	8	3	0	1	1	1	0	3
LORETO	17	12	12	18	4	1	2	5	2	5	2	1
PUNO	17	9	16	1	3	1	6	6	5	0	2	1
APURIMAC	6	5	9	8	5	1	5	2	2	7	2	1
TUMBES	1	0	2	2	1	0	1	0	0	2	1	0
MOQUEGUA	0	0	0	4	1	0	0	0	0	1	0	0
UCAYALI	3	1	5	3	5	0	1	1	2	2	4	0
PASCO	0	10	2	9	4	0	0	0	1	7	0	0
MADRE DE DIOS	1	0	2	0	1	0	1	0	1	0	1	0
Perú	958	718	1986	1751	1491	643	354	227	719	627	495	643

El 76.8% de los casos se reportaron en 5 departamentos Arequipa, Lima, San Martín, La Libertad y Amazonas



PERÚ

Ministerio
de SaludCentro Nacional de Epidemiología,
Prevención y Control de
Enfermedades

Casos, tasas y fallecidos por loxoscelismo, Perú 2019*

Departamentos	Casos	Incidencia x 100 mil Hab.	%	Fallecidos
AREQUIPA	160	11.85	24.88	0
LIMA	145	1.39	22.55	1
SAN MARTIN	103	11.64	16.02	0
LA LIBERTAD	48	2.45	7.47	0
AMAZONAS	38	8.90	5.91	0
AYACUCHO	25	3.48	3.89	0
JUNIN	25	1.80	3.89	0
CUSCO	19	1.41	2.95	0
PIURA	14	0.74	2.18	0
ANCASH	12	1.02	1.87	0
HUANUCO	12	1.35	1.87	1
TACNA	11	3.07	1.71	0
CALLAO	8	0.75	1.24	0
CAJAMARCA	8	0.52	1.24	0
HUANCAVELICA	6	1.18	0.93	0
LAMBAYEQUE	3	0.23	0.47	0
ICA	3	0.37	0.47	0
LORETO	1	0.09	0.16	0
PUNO	1	0.07	0.16	0
APURIMAC	1	0.21	0.16	0
PASCO	0	0.00	0.00	0
MADRE DE DIOS	0	0.00	0.00	0
UCAYALI	0	0.00	0.00	0
TUMBES	0	0.00	0.00	0
MOQUEGUA	0	0.00	0.00	0
Perú	643	1.98	100.00	2

Número de casos de loxoscelismo por distrito, Perú 2019

Casos acumulados 2019*

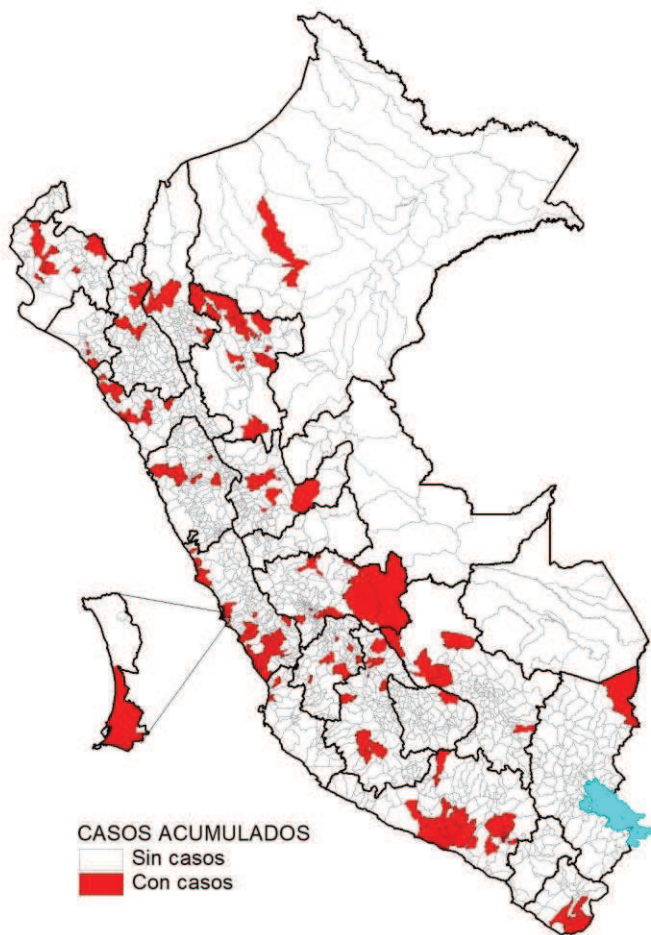

Desde la SE 1 a la SE 14 - 2019, son 199 distritos que reportaron al menos un caso de loxocelismo, concentrados el 70.9% de estos en los departamentos de Arequipa, Lima, San Martín y La Libertad.

Casos en la SE 14 - 2019



En la SE 14 - 2019, son 21 distritos distribuidos en 15 provincias de 9 departamentos que registran casos de loxocelismo .

Distribución de casos de loxocelismo por grupos de edad y género, Perú 2019*

	N° casos	%	TIA por 100 mil Hab.
Según grupo de edad			
Niños (0 - 11 años)	134	20.84	1.97
Adolescentes (12 - 17 años)	51	7.93	1.46
Joven (18 - 29 años)	129	20.06	1.91
Adulto (30 - 59 años)	248	38.57	2.07
Adulto mayor (60 + años)	81	12.60	2.34
Perú	643	100.00	
Según género			
Hombres	300	46.66	1.84
Mujeres	343	53.34	2.11

El 38.57% de los casos se reportaron en el grupo de 30-59 años y el 20.84% en el grupo de 0-11 años.

Las tasas de incidencia acumulada fueron altas en los grupos de edad de 60 a más y de 30 – 59 años.