



PERÚ

Ministerio  
de Salud

Centro Nacional de Epidemiología,  
Prevención y Control de  
Enfermedades

# Sala virtual de Vigilancia epidemiológica de diabetes.

## Año 2020

UNIDAD DE VIGILANCIA DE  
ENFERMEDADES NO  
TRANSMISIBLES



# Casos de diabetes registrados por DIRESA /DIRIS, Perú 2020

DIRESA	Tipo 1	Tipo 2	Gestaci onal	Otro	Total	DIRESA	Tipo 1	Tipo 2	Gestaci onal	Otro	Total
AMAZONAS	6	232	0	0	238	JAEN	1	82	1	15	99
ANCASH	21	531	0	2	554	JUNIN	5	613	0	1	619
APURIMAC	2	53	1	0	56	LA LIBERTAD	16	1644	2	28	1690
AREQUIPA	2	351	1	1	355	LAMBAYEQUE	5	375	1	3	384
AYACUCHO	18	289	1	25	333	LIMA PROVINCIAS	9	151	1	1	162
CAJAMARCA	2	102	4	0	108	LORETO	4	362	4	0	370
CALLAO	1	34	0	0	35	LUCIANO CASTILLO	12	158	1	1	172
CHANKA	0	6	0	0	6	MORROPON- HUANCABAMBA	0	31	0	0	31
CUSCO	11	699	2	3	715	PASCO	17	133	0	2	152
DIRIS LIMA CENTRO	17	739	42	8	806	PIURA	7	242	0	20	269
DIRIS LIMA ESTE	1	10	0	0	11	PUNO	1	156	1	3	161
DIRIS LIMA NORTE	5	400	2	0	407	SAN MARTIN	16	173	0	1	190
DIRIS LIMA SUR	23	311	2	2	338	TACNA	0	682	0	8	690
HUANCAVELICA	1	171	4	0	176	TUMBES	0	46	0	0	46
HUANUCO	2	94	0	0	96	UCAYALI	3	90	0	1	94
ICA	22	57	0	0	79	TOTAL	230	9017	70	125	9442



## Casos de diabetes según Nivel de IPRESS, por Tipo de diabetes. Perú enero-diciembre 2020

Tipo IPRESS	Tipo 1	Tipo 2	Gestacion al	Secundari a	Prediabet	No clasif.	Otro	Total
Hospital	188	6498	70	7	48	25	4	6840
Centro Salud	28	1570	0	0	10	0	1	1609
Puesto Salud	14	874	0	0	14	1	15	918
Policlínico	0	75	0	0	0	0	0	75
Total	230	9017	70	7	72	26	20	9442

Un 17% de los casos se registraron en Centros de Salud, un 9.6% en Puestos de Salud. Un 6% de casos de DM Tipo 1 se registró en puestos de salud y el 100% de diabetes gestacional en hospitales.



# Pirámide de casos de diabetes. Perú, enero a diciembre 2020

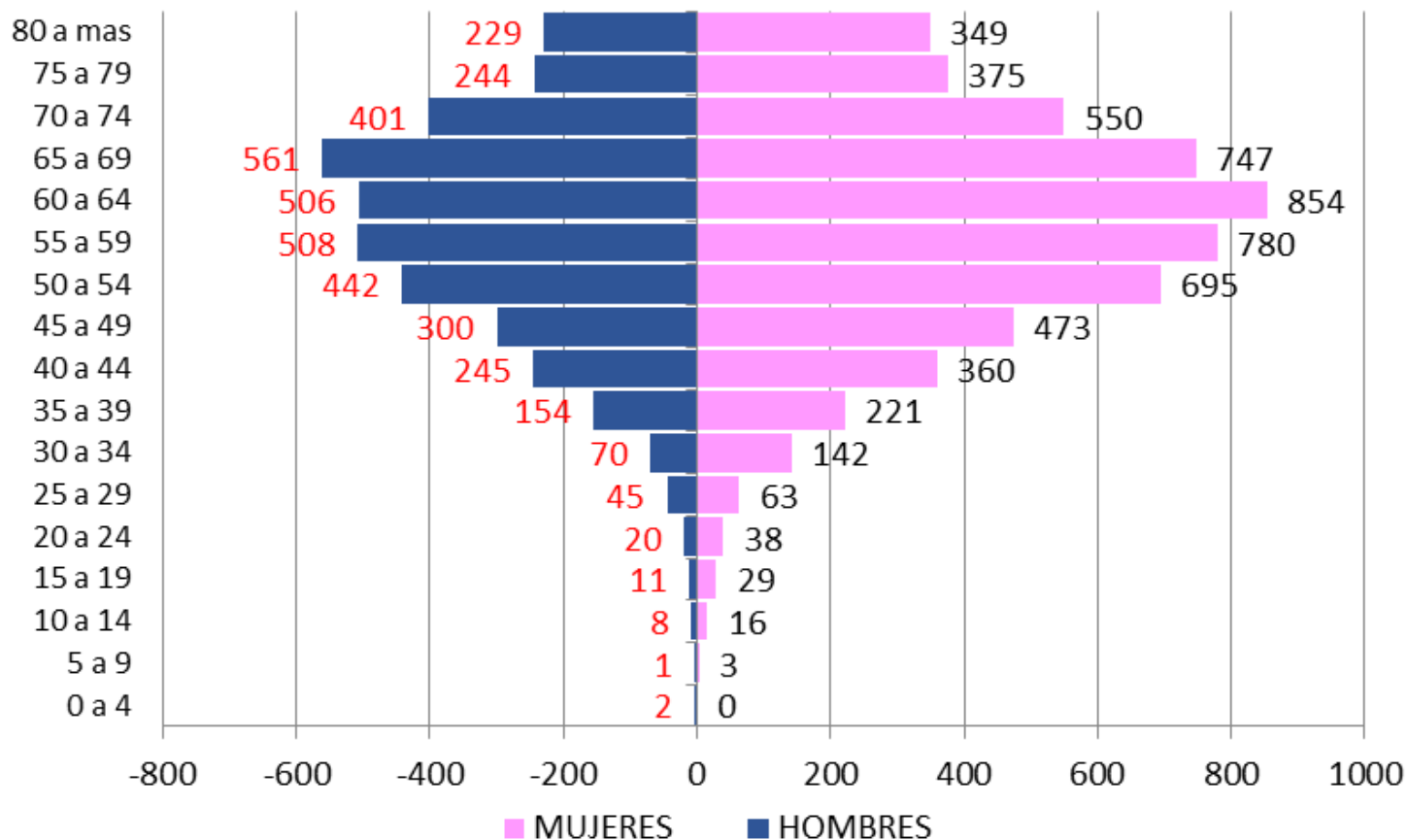



## Cobertura de seguro de salud en casos de diabetes. Perú enero –diciembre 2020

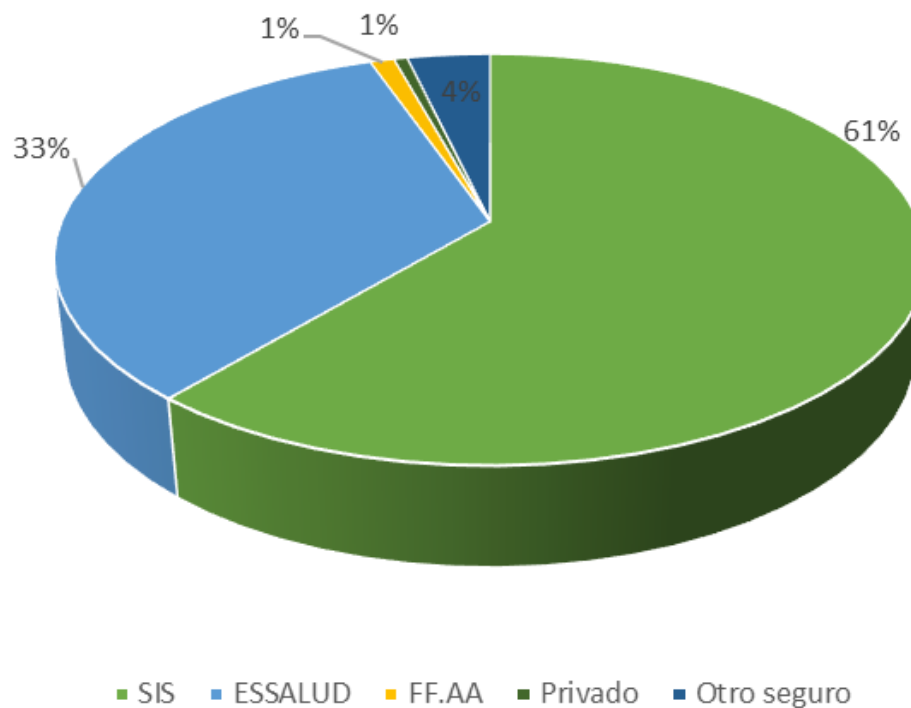



## Tipos de diabetes registrados por el Sistema de Vigilancia . Enero - diciembre 2020

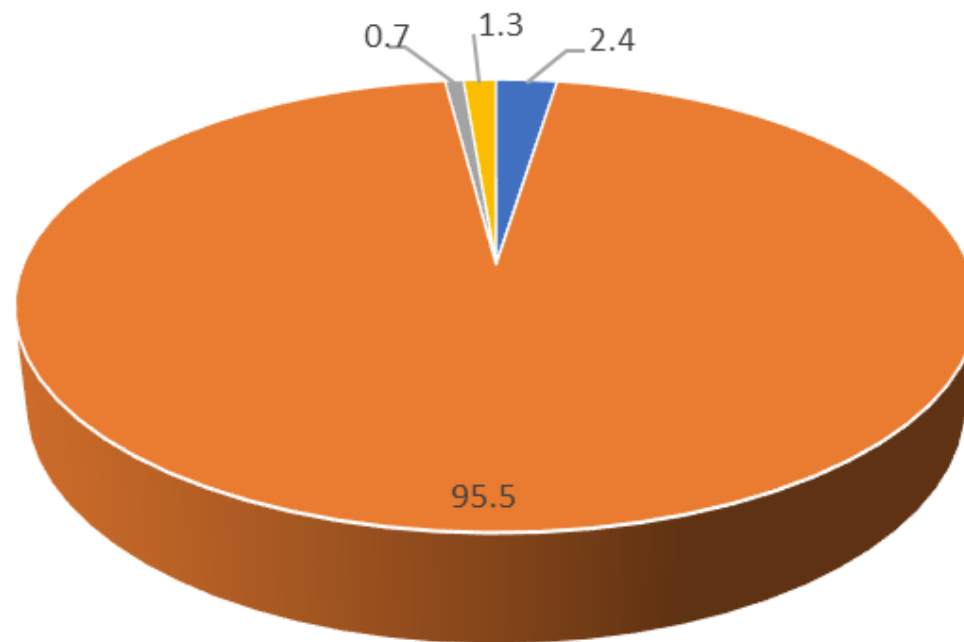

- DM Tipo 1
- DM Tipo 2
- D Gestacional
- Otro



# Proporción de Casos en Control glicémico (glicemia 70-129 mg/dl, por Sub Sector. Perú 2020

MINSA

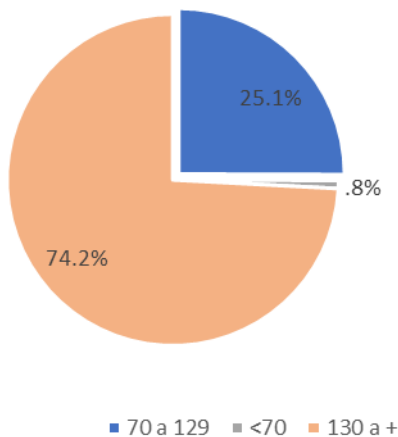

ESSALUD

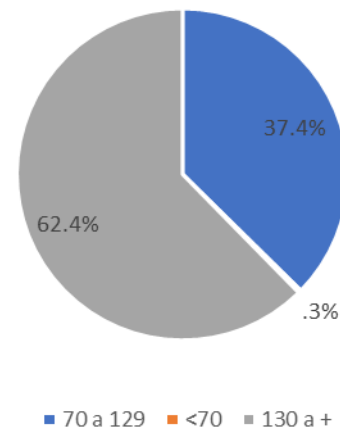

SANIDAD FF.AA /PNP

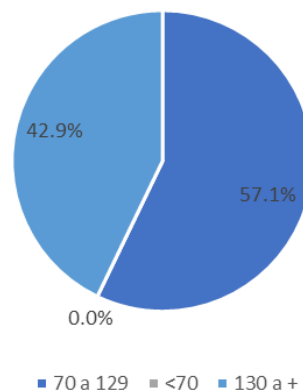



## Frecuencia de complicaciones y medicamentos usados en pacientes con diabetes. Perú, enero-Setiembre 2020

Tipo de Complicación	n	%
Polineuropatía diabética	737	23.3
Retinopatía diabética	191	6.0
Pie diabético	290	9.2
Nefropatía diabética	369	11.6
Complicaciones Mac	250	8.0

Medicamento	n	%
Metformina	6846	72.5
Sulfonilureas	1321	14.0
Inhibidores DPP 4	45	0.5
Insulina humana	1571	16.0
Insulina análoga	321	3.4
Glitazonas	15	0.2
Glifozinas	38	0.4