



PERÚ

Ministerio de Salud

Viceministerio de Salud Pública

Centro Nacional de Epidemiología, Prevención y Control de Enfermedades

Número de casos de varicela, Perú 2017 – 2021*

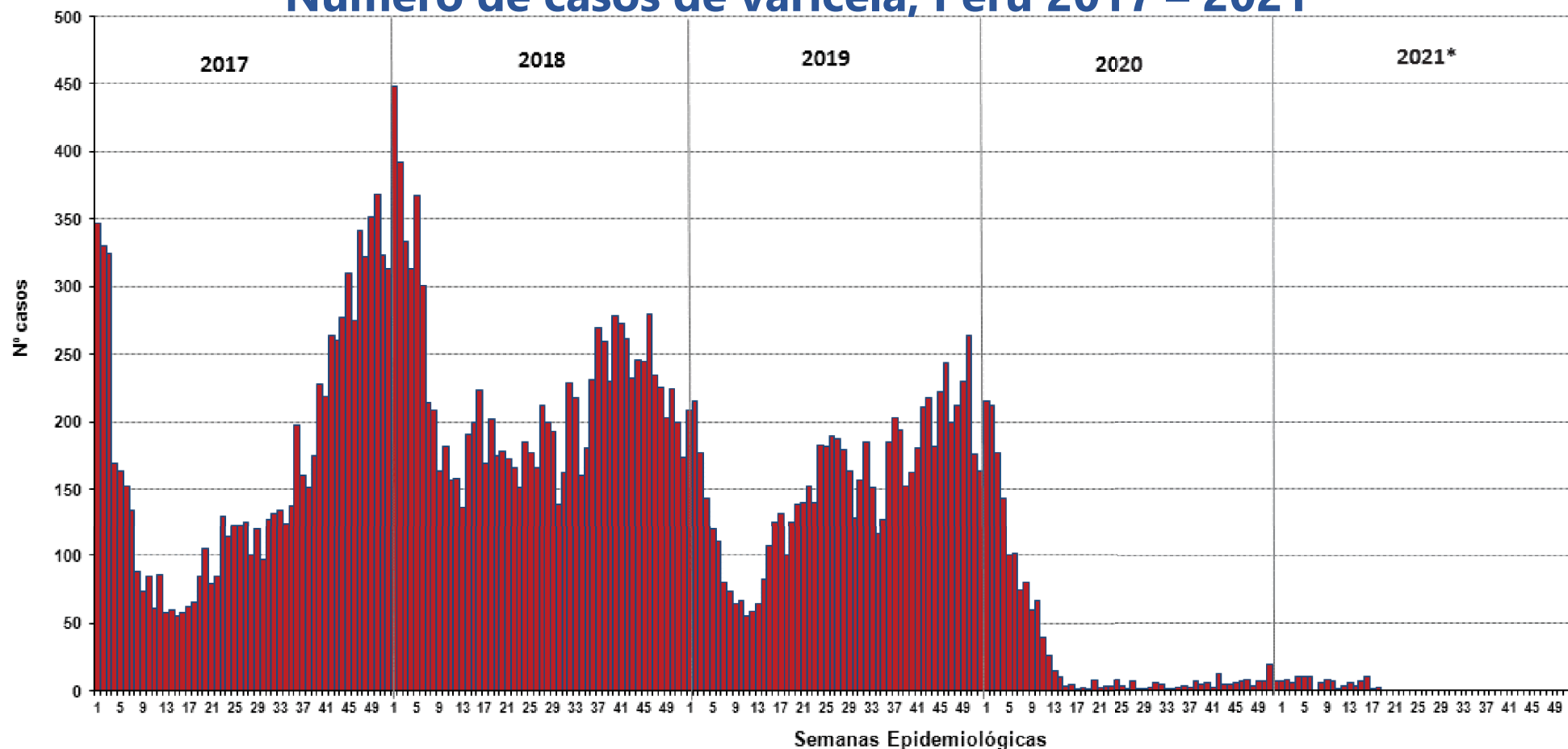

Hasta la SE 18 - 2021, se han notificado 111 casos de varicela en el país. No se notificaron defunciones por varicela.

En el 2020, en el mismo periodo, se notificaron 1336 casos en el Perú, la TIA fue de 4.09 casos por 100 mil hab. No se notificaron defunciones por varicela.

Número de casos, incidencia y defunciones por varicela, Perú 2016* – 2021*

Años	2016	2017	2018	2019	2020	2021
N° de casos	1000	2373	4357	1986	1336	111
Incidencia por 100 mil hab.	3.14	7.41	13.61	6.11	4.09	0.34
Defunciones	0	7	8	3	0	0



PERÚ

Ministerio
de SaludViceministerio
de Salud PúblicaCentro Nacional de Epidemiología,
Prevención y Control de
Enfermedades

Número de casos de varicela según departamentos, Perú 2017 - 2021*

Departamentos	Años					Corte hasta la SE 18				
	2017	2018	2019	2020	2021*	2017	2018	2019	2020	2021
AREQUIPA	1124	1895	1493	280	26	370	540	330	232	26
LORETO	384	371	277	59	17	173	99	84	55	17
LIMA	3307	3742	2335	421	16	610	1628	630	393	16
AMAZONAS	630	449	547	91	7	179	152	111	74	7
PIURA	508	524	249	58	7	108	240	72	47	7
CALLAO	809	997	700	137	7	191	398	146	125	7
AYACUCHO	282	398	265	42	4	84	120	70	37	4
UCAYALI	1	280	146	37	4	0	99	50	25	4
HUANUCO	417	479	205	44	4	117	146	53	35	4
SAN MARTIN	92	115	65	11	3	22	32	18	8	3
PASCO	203	228	108	42	3	89	110	41	39	3
CUSCO	2	64	86	26	2	0	14	17	16	2
PUNO	30	126	45	7	2	17	44	21	4	2
HUANCAVELICA	62	177	149	45	2	24	105	23	36	2
JUNIN	23	381	227	44	2	2	179	78	42	2
LA LIBERTAD	286	394	185	31	2	92	128	71	25	2
MOQUEGUA	40	41	14	3	1	12	17	6	3	1
ANCASH	339	345	521	91	1	135	115	80	88	1
TACNA	26	38	22	4	1	20	18	6	3	1
MADRE DE DIOS	48	5	1	0	0	20	4	0	0	0
TUMBES	9	7	4	0	0	7	3	1	0	0
APURIMAC	14	96	215	24	0	7	35	23	23	0
ICA	16	153	87	9	0	6	59	24	8	0
CAJAMARCA	51	57	39	11	0	13	22	20	9	0
LAMBAYEQUE	146	121	42	9	0	75	50	11	9	0
Total general	8849	11483	8027	1526	111	2373	4357	1986	1336	111

Número de casos de varicela por SE, Perú 2019 – 2021*

En la SE 18 - 2021 Se ha reportado 3 casos de varicela, El acumulado es 111 casos. En el 2019 el pico máximo de casos se reportó en la SE 50 (264 casos).

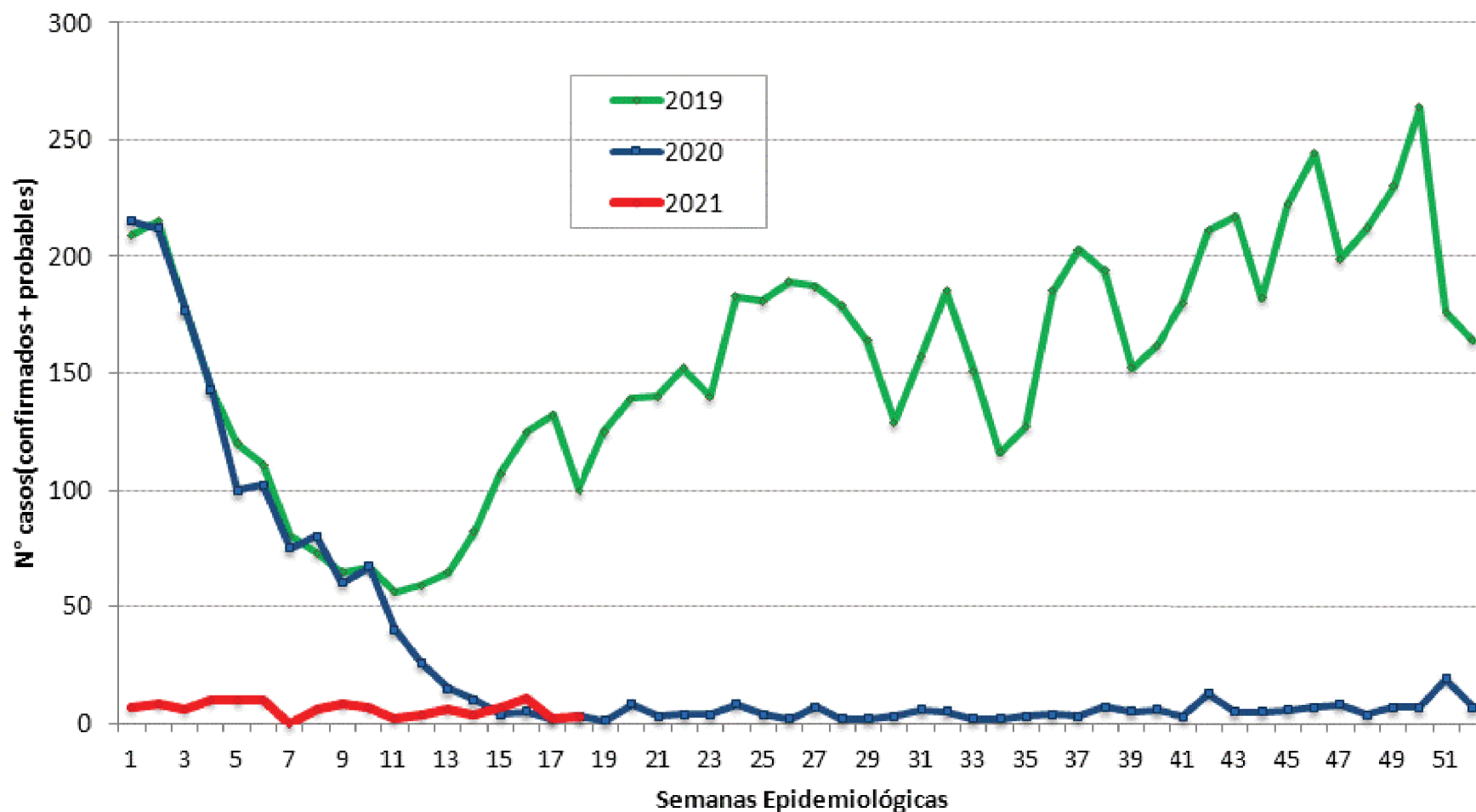

Número de casos de varicela por distrito, Perú 2021*

Casos acumulados 2021*

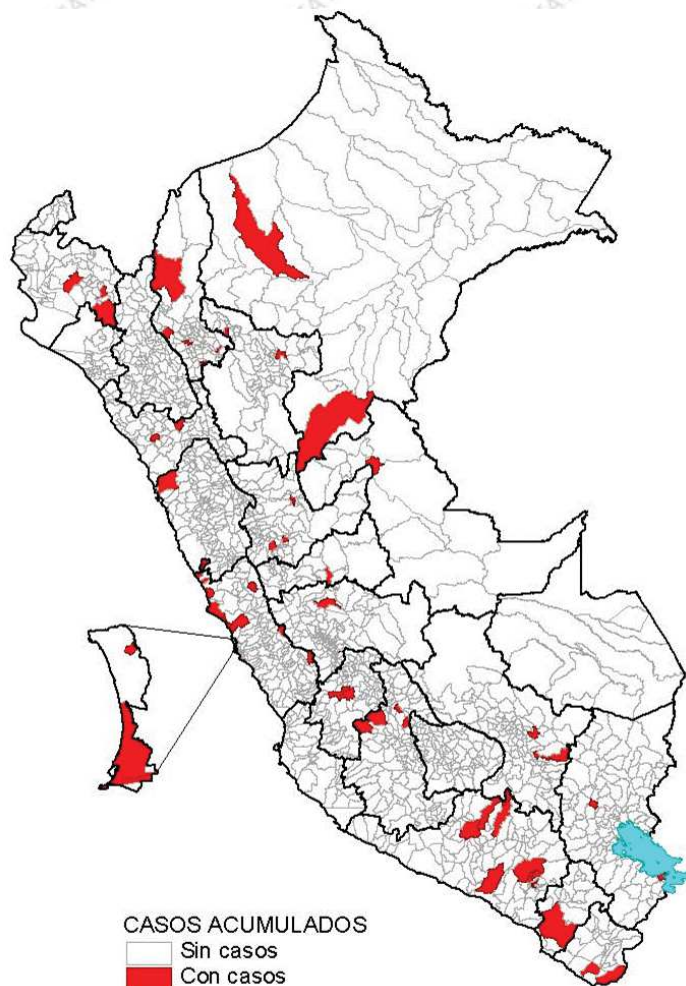

Casos en la SE 18 - 2021

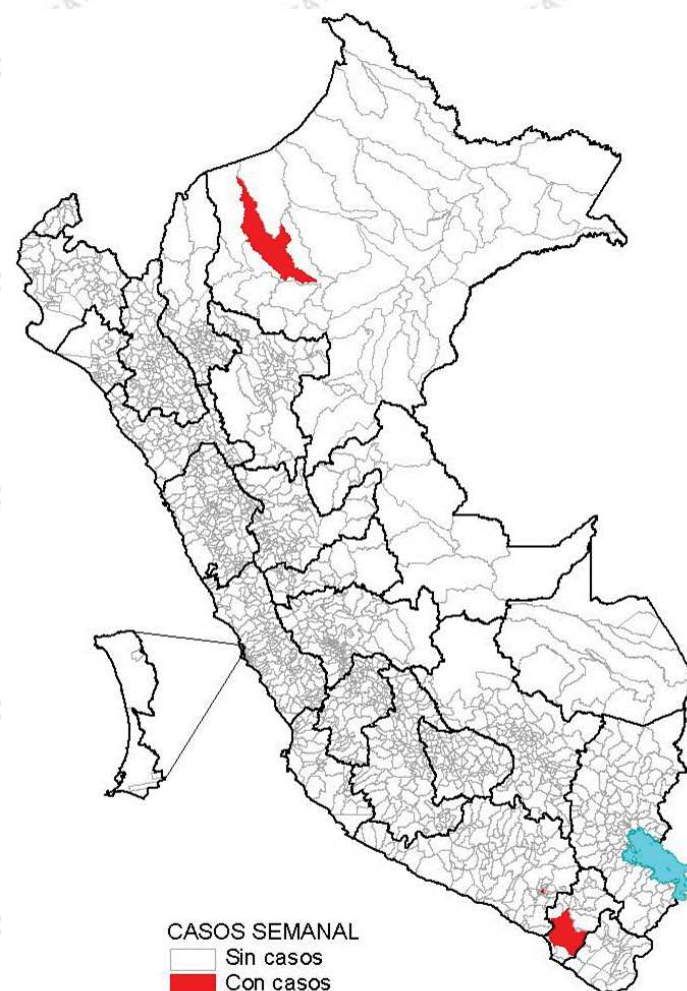

Desde la SE 01 a la SE 18 del 2021, 63 distritos reportaron al menos un caso de varicela, el 59.5% concentrados en Arequipa, Loreto, Lima y Amazonas.

En la SE 18 son 3 distritos distribuidos en 3 provincias de 3 departamentos que registran casos de varicela.

Incidencia de varicela por distritos, Perú 2021

Incidencia acumulada 2021*

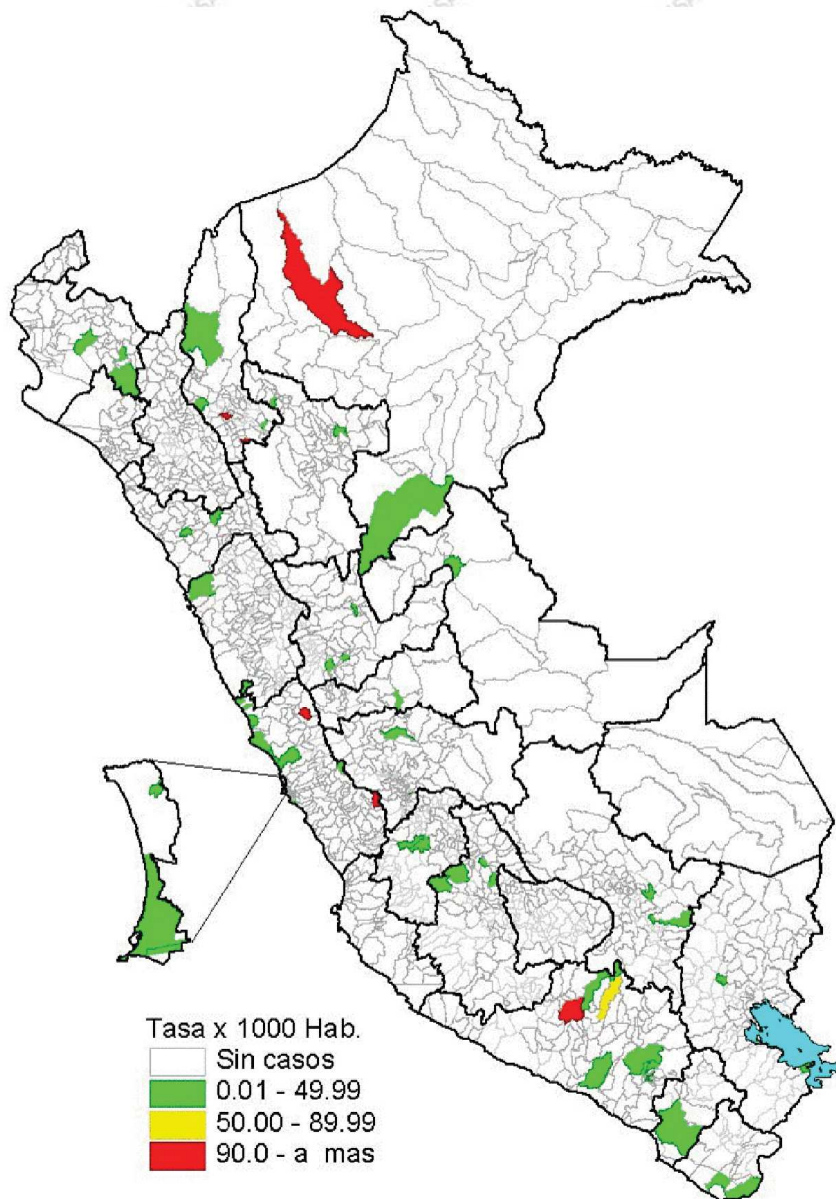

Incidencia en la SE 18 - 2021



Distribución de casos acumulado de varicela por grupos de edad y género, Perú 2021*

	N° casos	%	TIA por 100 mil Hab.
Según grupo de edad			
Niños (0 - 11 años)	87	78.38	1.35
Adolescentes (12 - 17 años)	7	6.31	0.22
Joven (18 - 29 años)	12	10.81	0.19
Adulto (30 - 59 años)	4	3.60	0.03
Adulto mayor (60 + años)	1	0.90	0.02
Perú	111	100.00	0.34
Según género			
Hombres	58	52.25	0.35
Mujeres	53	47.75	0.32

El 78.38% de los casos se reportaron en el grupo de edad de 0 - 11 años

La tasa de incidencia acumulada más alta fue en el grupo de edad de 0 - 11 años.



PERÚ

Ministerio de Salud

Viceministerio de Salud Pública

Centro Nacional de Epidemiología, Prevención y Control de Enfermedades

Varicela en el departamento de Lima

Número de casos de varicela, 2017 – 2021*

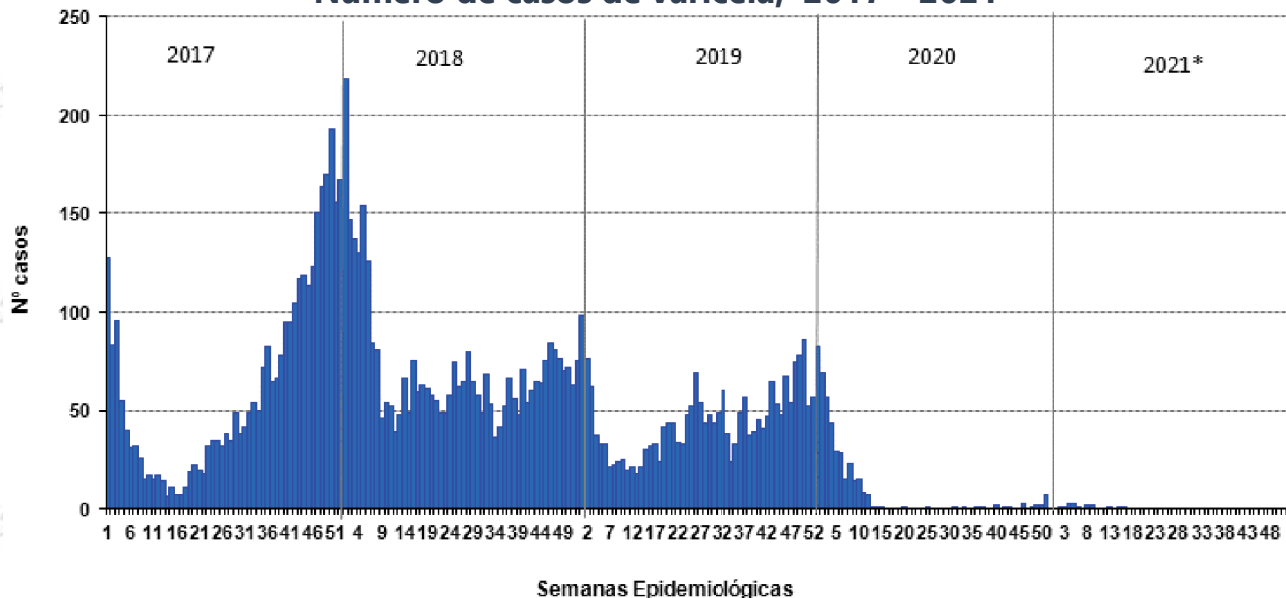

Incidencia en la SE 18 - 2021

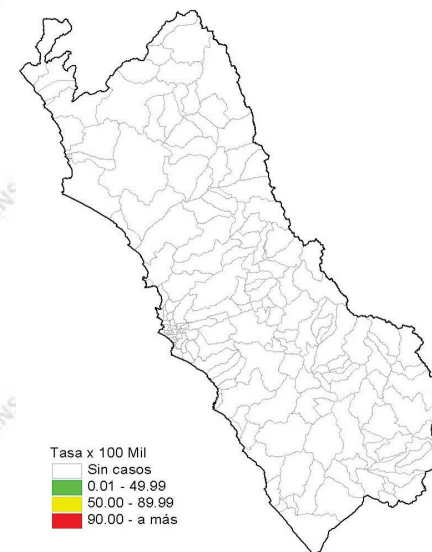

Tasa x 100 Mil

- Sin casos
- 0.01 - 49.99
- 50.00 - 89.99
- 90.00 - a más

Número de casos de varicela reportados en el 2020* - 2021*

Distritos	2019*		2020*		Casos en la SE 18 2021
	Casos	%	Casos	%	
CHANCAY	4	1.02	3	18.75	0
PACHANGARA	1	0.25	3	18.75	0
VEGUETA	4	1.02	2	12.50	0
HUACHO	20	5.09	1	6.25	0
PARAMONGA	5	1.27	1	6.25	0
BARRANCA	2	0.51	1	6.25	0
TOMAS	0	0.00	1	6.25	0
AUCALLAMA	1	0.25	1	6.25	0
CHORRILLOS	7	1.78	1	6.25	0
CHICLA	0	0.00	1	6.25	0
DEMÁS DISTRITOS	349	88.80	1	6.25	0
Dpto Lima	393	100.00	16	100.00	0

Incidencia acumulada 2021*

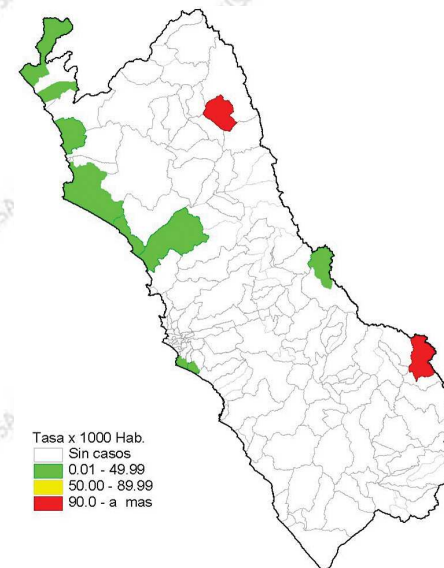

Tasa x 1000 Hab.

- Sin casos
- 0.01 - 49.99
- 50.00 - 89.99
- 90.0 - a mas

Fuente : Centro Nacional de Epidemiología, Prevención y Control de Enfermedades – MINSA. (*) Hasta la SE 18 - 2021



PERÚ

Ministerio de Salud

Viceministerio de Salud Pública

Centro Nacional de Epidemiología, Prevención y Control de Enfermedades

Varicela en el departamento de Amazonas

Número de casos de varicela, 2017 – 2021*

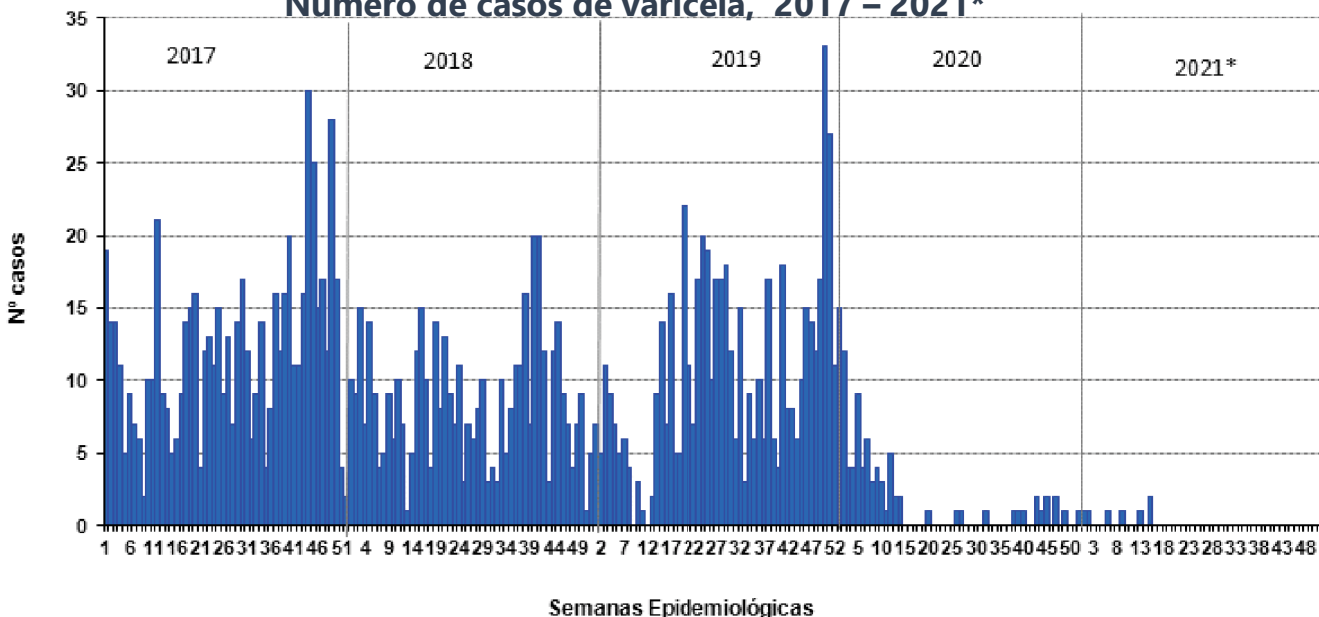

Número de casos de varicela reportados en el 2020* - 2021*

Distritos	2019*		2020*		Casos en la SE 18 2021
	Casos	%	Casos	%	
IMAZA	8	10.81	3	42.86	0
MONTEVIDEO	0	0.00	1	14.29	0
LONYA GRANDE	5	6.76	1	14.29	0
SAN NICOLAS	0	0.00	1	14.29	0
INGUILPATA	0	0.00	1	14.29	0
MARISCAL BENAVIDES	1	1.35	0	0.00	0
HUAMBO	1	1.35	0	0.00	0
COPALLIN	1	1.35	0	0.00	0
CAJARURO	33	44.59	0	0.00	0
CHETO	3	4.05	0	0.00	0
DEMÁS DISTRITOS	22	29.73	0	0.00	0
Dpto Amazonas	74	100.00	7	100.00	0

Incidencia en la SE 18 - 2021

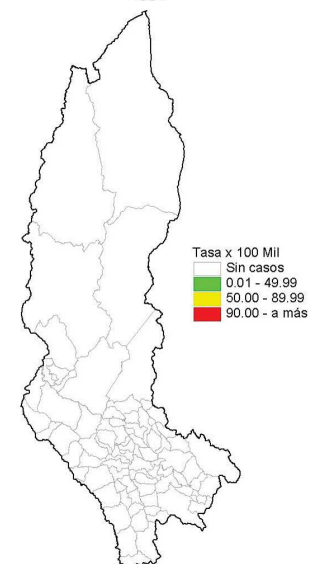

Incidencia acumulada 2021*

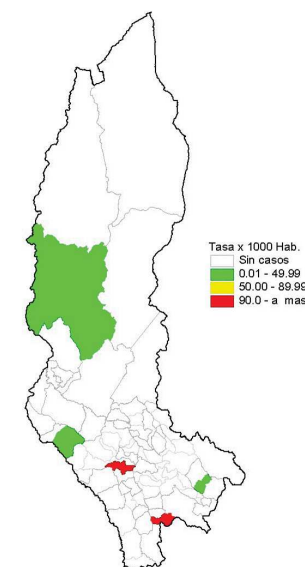

Fuente : Centro Nacional de Epidemiología, Prevención y Control de Enfermedades – MINSA. (*) Hasta la SE 18 - 2021

Varicela en el departamento de Arequipa

Número de casos de varicela, 2017 – 2021*

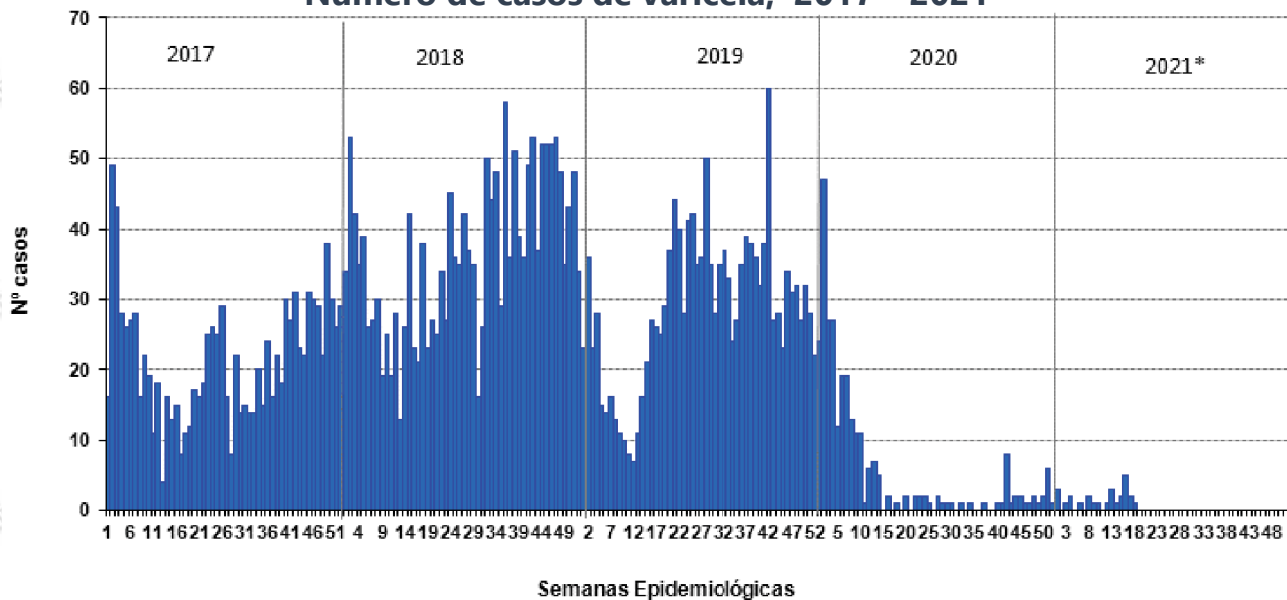

Incidencia en la SE 18 - 2021

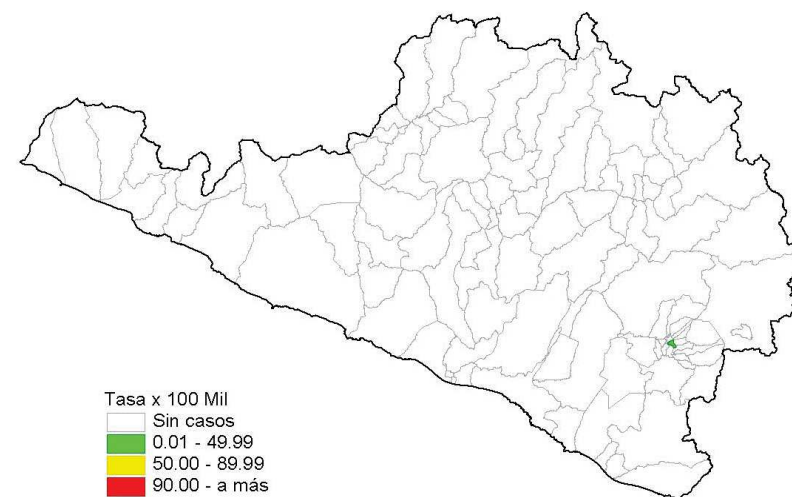

Número de casos de varicela reportados en el 2020* - 2021*

Distritos	2020*		2021*		Casos en la SE 18 2021
	Casos	%	Casos	%	
PAUCARPATA	24	10.34	6	23.08	0
CAYMA	38	16.38	4	15.38	0
MAJES	5	2.16	2	7.69	0
MOLLEBAYA	5	2.16	2	7.69	0
CERRO COLORADO	56	24.14	2	7.69	0
JACOBO HUNTER	4	1.72	2	7.69	0
SOCABAYA	4	1.72	1	3.85	0
CHACHAS	0	0.00	1	3.85	0
CAYARANI	0	0.00	1	3.85	0
JOSE LUIS BUSTAMANTE Y RIVERO	5	2.16	1	3.85	1
DEMÁS DISTRITOS	91	39.22	4	15.38	0
Dpto Arequipa	232	100.00	26	100.00	1

Incidencia acumulada 2021*

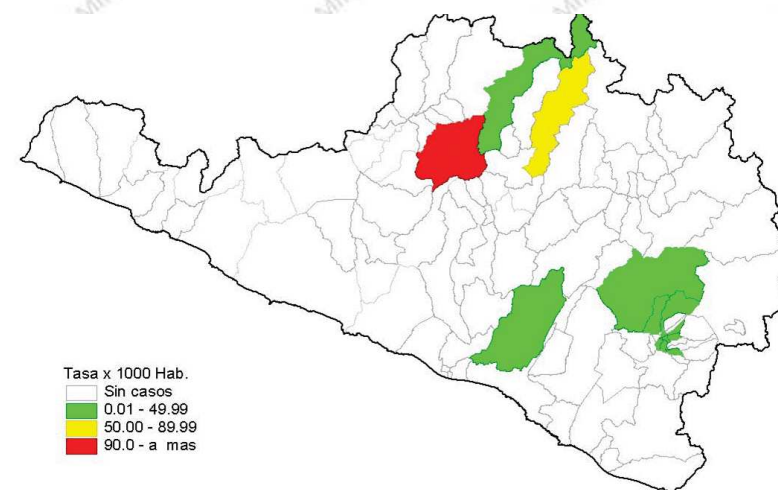

Fuente : Centro Nacional de Epidemiología, Prevención y Control de Enfermedades – MINSA. (*) Hasta la SE 18 - 2021

Varicela en el departamento de Loreto

Número de casos de varicela, 2017 – 2021*

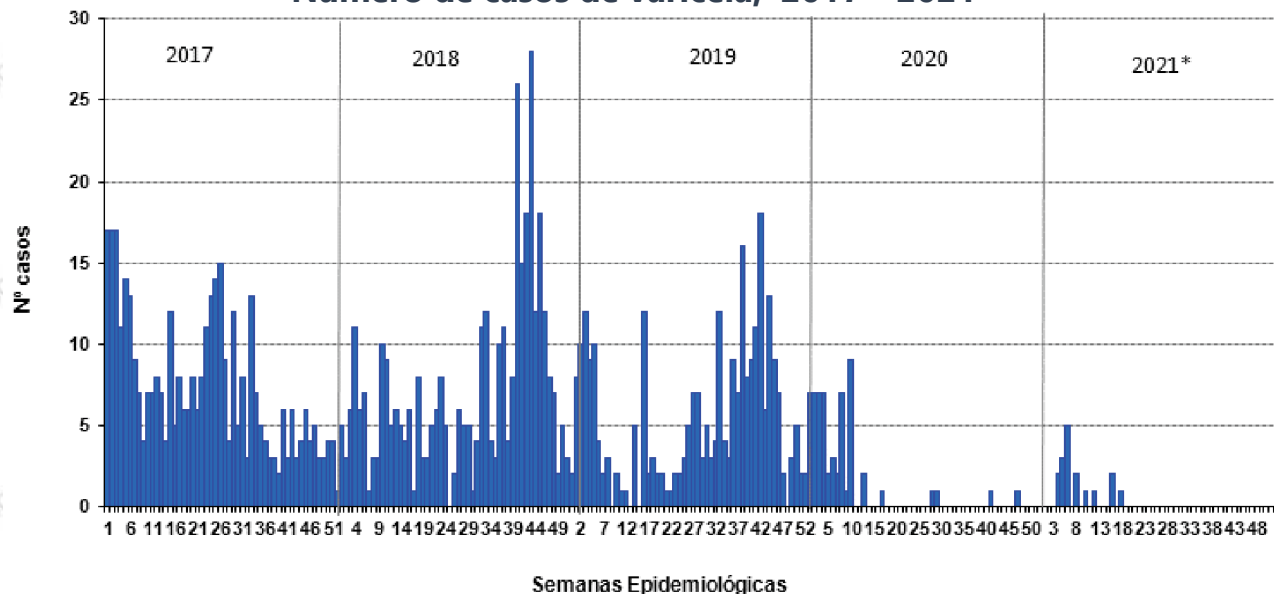

Incidencia en la SE 18 - 2021

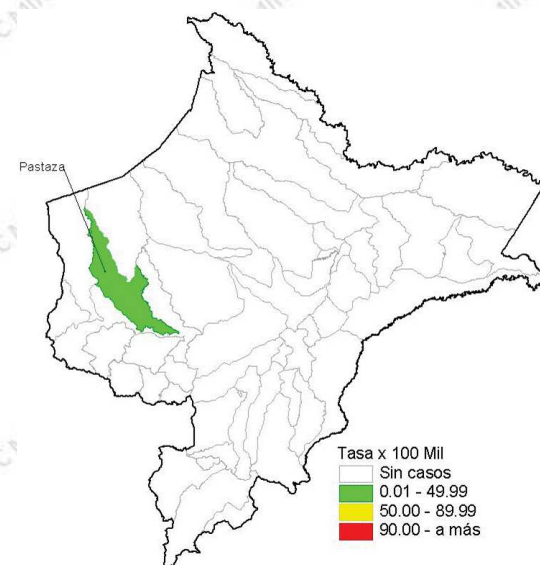

Número de casos de varicela reportados en el 2020* - 2021*

Distritos	2019*		2020*		Casos en la SE 18 2021
	Casos	%	Casos	%	
PASTAZA	5	9.09	13	76.47	1
CONTAMANA	1	1.82	4	23.53	0
SAN JUAN BAUTISTA	7	12.73	0	0.00	0
BELÉN	6	10.91	0	0.00	0
YURIMAGUAS	3	5.45	0	0.00	0
NAPO	11	20.00	0	0.00	0
NAUTA	3	5.45	0	0.00	0
INDIANA	1	1.82	0	0.00	0
PUNCHANA	3	5.45	0	0.00	0
IQUITOS	10	18.18	0	0.00	0
DEMÁS DISTRITOS	5	9.09	0	0.00	0
Dpto LORETO	55	100.00	17	100.00	1

Incidencia acumulada 2021*

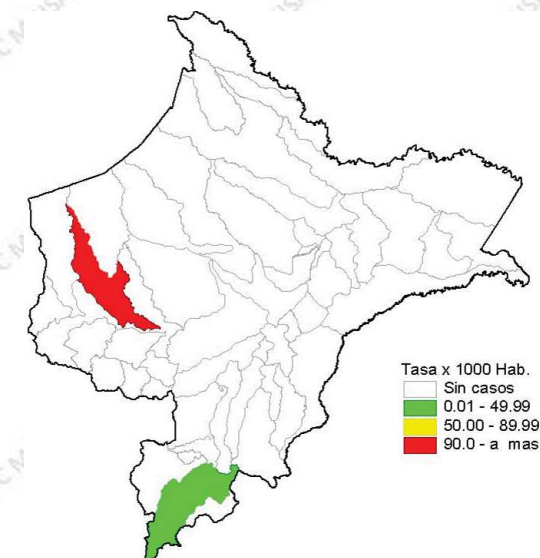



PERÚ

Ministerio de Salud

Viceministerio de Salud Pública

Centro Nacional de Epidemiología, Prevención y Control de Enfermedades

Varicela en el departamento de Piura

Número de casos de varicela, 2017 – 2021*

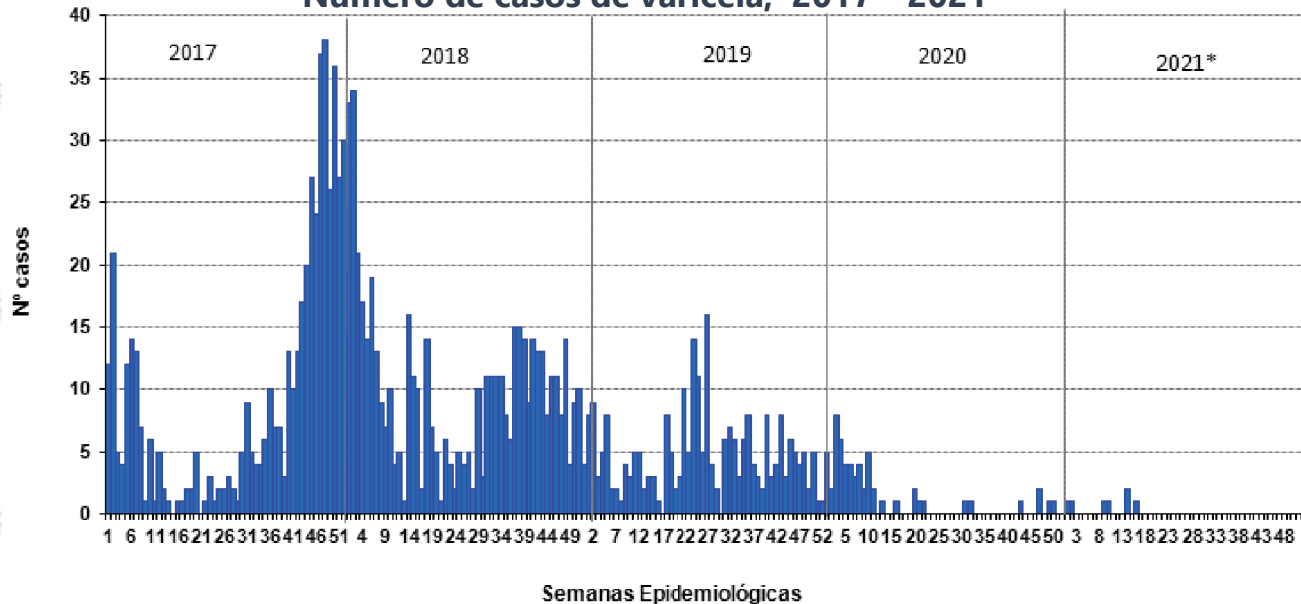

Número de casos de varicela reportados en el 2020* - 2021*

Distritos	2020*		2021*		Casos en la SE 18 2021
	Casos	%	Casos	%	
CHULUCANAS	4	8.51	4	57.14	0
CANCHAQUE	0	0.00	2	28.57	0
HUARMACA	0	0.00	1	14.29	0
PARIÑAS	1	2.13	0	0.00	0
VEINTISEIS DE OCTUBRE	1	2.13	0	0.00	0
SAN JUAN DE BIGOTE	6	12.77	0	0.00	0
CATACAOS	1	2.13	0	0.00	0
CASTILLA	4	8.51	0	0.00	0
BERNAL	8	17.02	0	0.00	0
SALITRAL	5	10.64	0	0.00	0
DEMÁS DISTRITOS	17	36.17	0	0.00	0
Dpto Piura	47	100.00	7	100.00	0

Incidencia en la SE 18 - 2021

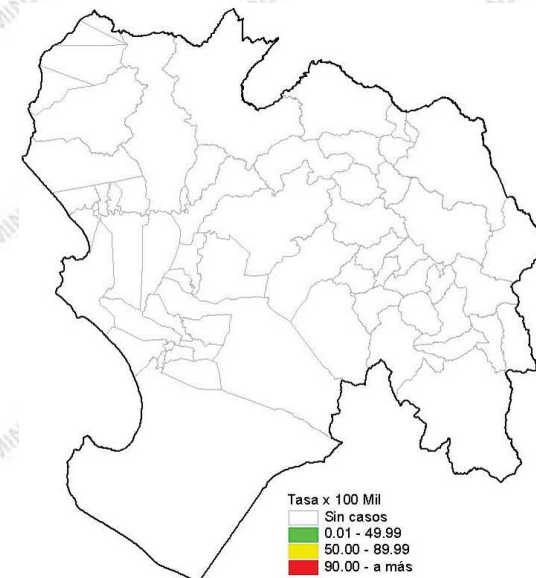

Incidencia acumulada 2021*

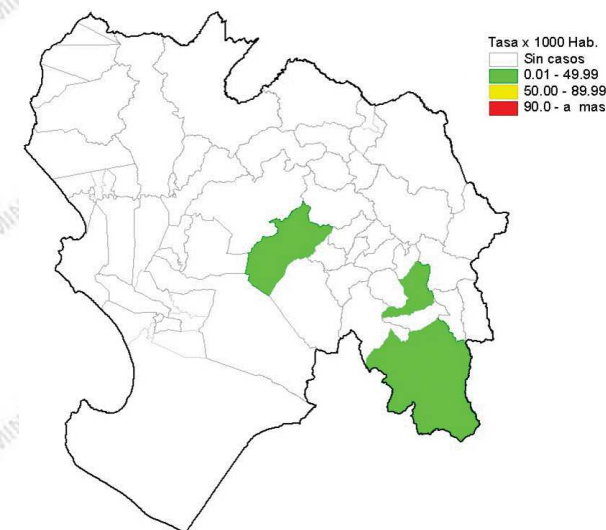

Fuente : Centro Nacional de Epidemiología, Prevención y Control de Enfermedades – MINSA. (*) Hasta la SE 18 - 2021