

## Número de casos de enfermedad de Carrión, Perú 2016 – 2021\*

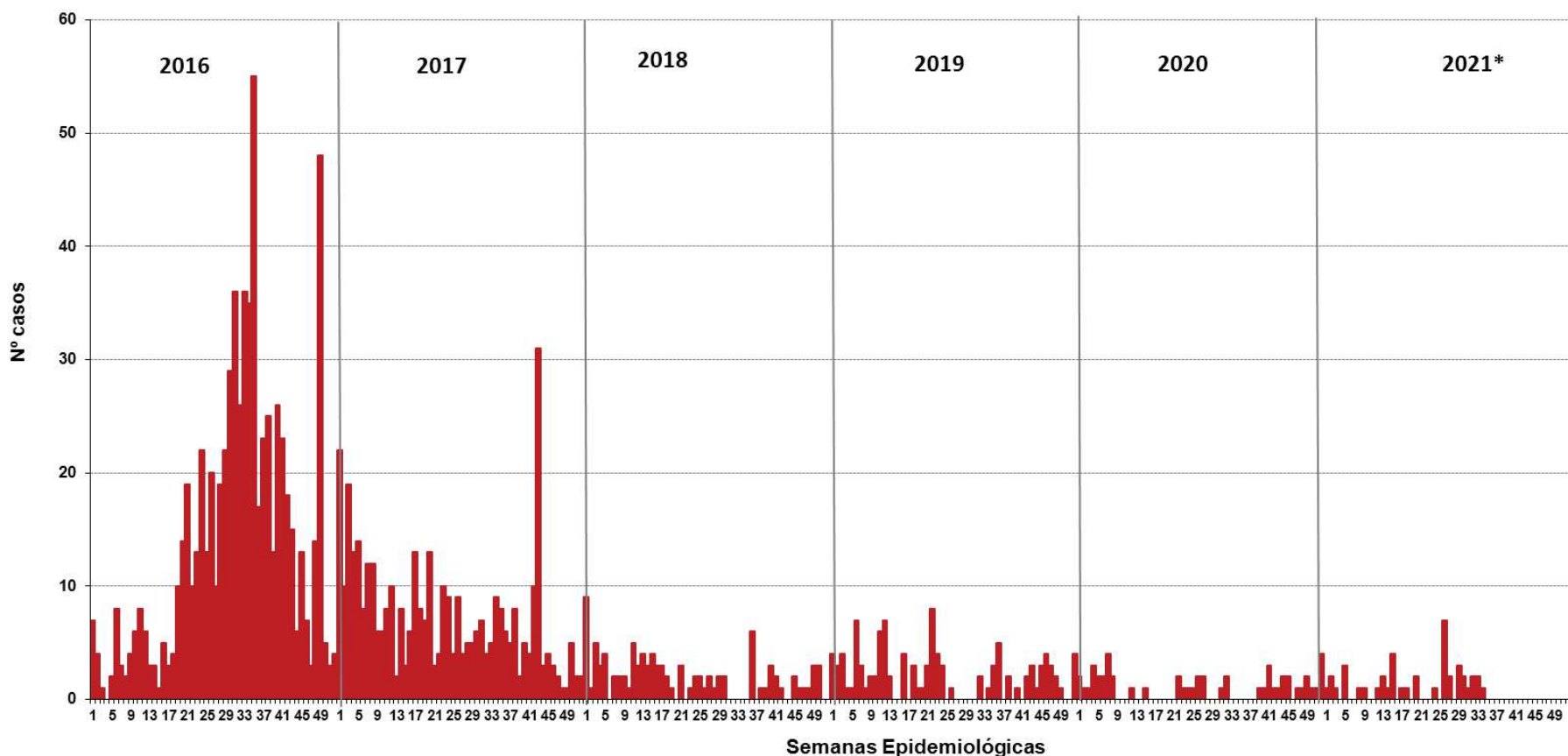

Hasta la SE 35 - 2021 se han notificado 42 casos de enfermedad de Carrión en el país.  
 En el 2020, en el mismo periodo, se notificaron 31 casos en el Perú, la TIA fue de 0.10 casos por 100 mil hab. No se notificó fallecidos por enfermedad de Carrión.

**Número de casos, incidencia y defunciones por enfermedad de Carrión, Perú 2016\* – 2021\***

Años	2016	2017	2018	2019	2020	2021
<b>Nº de casos</b>	459	292	73	77	31	42
<b>Incidencia por 100 mil hab.</b>	1.46	0.92	0.23	0.24	0.10	0.13
<b>Defunciones</b>	1	8	2	2	0	0



PERÚ

Ministerio de Salud

Viceministerio de Salud Pública

Centro Nacional de Epidemiología, Prevención y Control de Enfermedades

# Número de casos de enfermedad de Carrión por tipo de evento, Perú 2016 – 2021\*

### Enfermedad de Carrión aguda

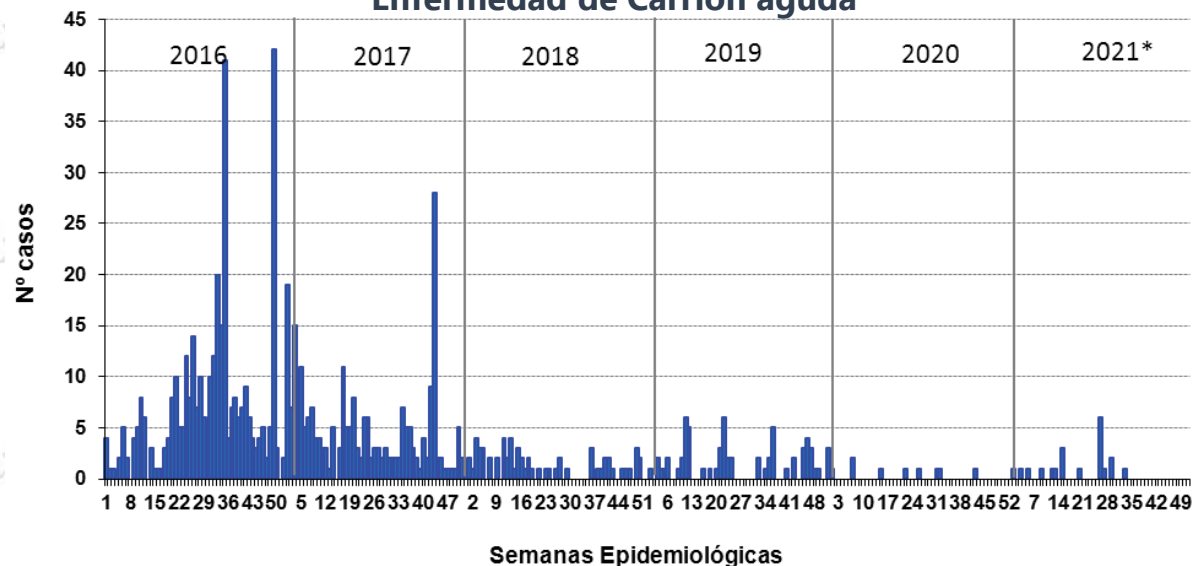

### Enfermedad de Carrión eruptiva

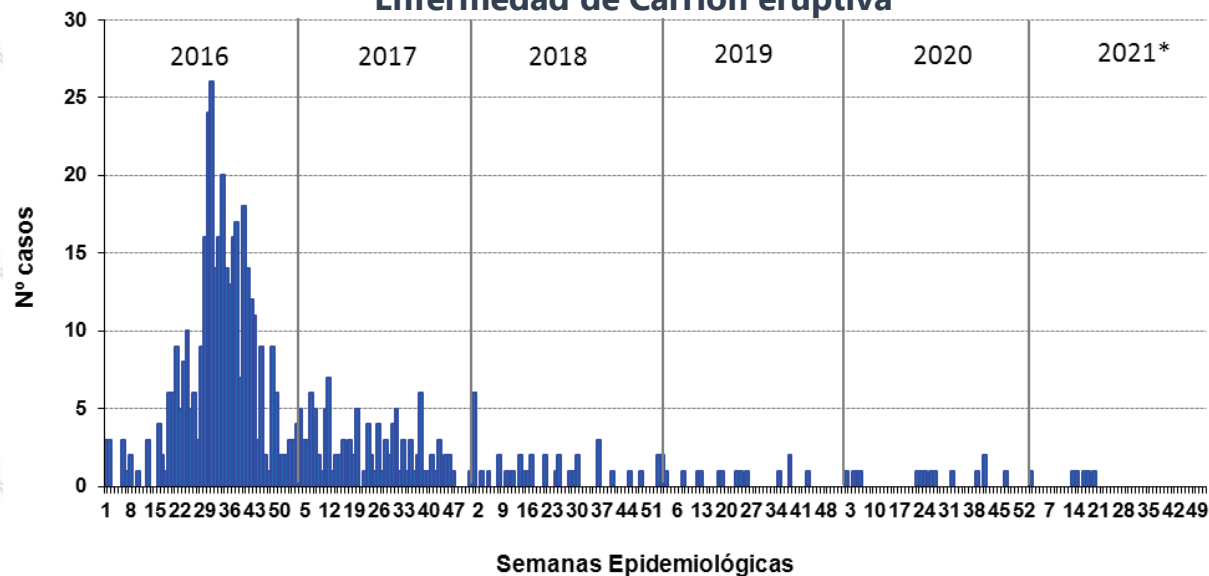



PERÚ

Ministerio  
de SaludViceministerio  
de Salud PúblicaCentro Nacional de Epidemiología,  
Prevención y Control de  
Enfermedades

## Número de casos de enfermedad de Carrión según departamentos, Perú 2016 - 2021\*

Departamentos	Años						Corte hasta la SE 35					
	2016	2017	2018	2019	2020	2021*	2016	2017	2018	2019	2020	2021
AMAZONAS	13	10	25	11	4	1	12	8	14	10	4	1
ANCASH	388	124	21	7	10	4	238	101	17	7	6	4
APURIMAC	0	0	0	3	1	0	0	0	0	0	1	0
AREQUIPA	0	0	0	0	0	0	0	0	0	0	0	0
AYACUCHO	1	5	2	0	0	7	1	4	0	0	0	7
CAJAMARCA	31	89	21	24	2	8	27	83	18	17	2	8
CALLAO	0	0	0	0	0	0	0	0	0	0	0	0
CUSCO	29	28	1	0	1	3	27	22	0	0	0	3
HUANCAVELICA	0	0	0	0	0	1	0	0	0	0	0	1
HUANUCO	215	77	13	3	2	0	121	29	13	1	2	0
ICA	0	0	0	0	0	1	0	0	0	0	0	1
JUNIN	0	1	1	2	0	0	0	1	0	1	0	0
LA LIBERTAD	34	38	6	26	0	1	27	30	4	18	0	1
LAMBAYEQUE	2	2	3	3	0	0	0	2	2	3	0	0
LIMA	5	3	1	23	32	12	4	3	1	17	14	12
LORETO	0	1	0	0	0	2	0	1	0	0	0	2
MADRE DE DIOS	0	2	0	1	1	0	0	2	0	0	1	0
MOQUEGUA	0	2	0	0	0	0	0	2	0	0	0	0
PASCO	0	0	0	0	0	0	0	0	0	0	0	0
PIURA	4	3	2	3	0	1	2	3	2	1	0	1
PUNO	0	0	0	0	0	0	0	0	0	0	0	0
SAN MARTIN	0	1	2	1	1	1	0	1	2	1	1	1
TACNA	0	0	0	1	0	0	0	0	0	1	0	0
TUMBES	0	0	0	0	0	0	0	0	0	0	0	0
UCAYALI	0	0	0	0	0	0	0	0	0	0	0	0
<b>Perú</b>	<b>722</b>	<b>386</b>	<b>98</b>	<b>108</b>	<b>54</b>	<b>42</b>	<b>459</b>	<b>292</b>	<b>73</b>	<b>77</b>	<b>31</b>	<b>42</b>

## Casos según tipo de enfermedad de Carrion, tasas y fallecidos, Perú 2021\*

Departamento	Tipos de enfermedad de Carrion				Incidencia x 100 mil Hab.	%	Fallecidos
	Aguda	Eruptiva	No Especificada	Total			
LIMA	0	1	11	12	0.11	28.57	0
CAJAMARCA	5	3	0	8	0.55	19.05	0
AYACUCHO	7	0	0	7	1.04	16.67	0
ANCASH	0	1	3	4	0.34	9.52	0
CUSCO	3	0	0	3	0.22	7.14	0
LORETO	1	0	1	2	0.19	4.76	0
SAN MARTIN	0	0	1	1	0.11	2.38	0
PIURA	1	0	0	1	0.05	2.38	0
ICA	1	0	0	1	0.10	2.38	0
AMAZONAS	0	1	0	1	0.23	2.38	0
HUANCAVELICA	1	0	0	1	0.28	2.38	0
LA LIBERTAD	1	0	0	1	0.05	2.38	0
PASCO	0	0	0	0	0.00	0.00	0
TACNA	0	0	0	0	0.00	0.00	0
PUNO	0	0	0	0	0.00	0.00	0
LAMBAYEQUE	0	0	0	0	0.00	0.00	0
APURIMAC	0	0	0	0	0.00	0.00	0
AREQUIPA	0	0	0	0	0.00	0.00	0
CALLAO	0	0	0	0	0.00	0.00	0
HUANUCO	0	0	0	0	0.00	0.00	0
JUNIN	0	0	0	0	0.00	0.00	0
MADRE DE DIOS	0	0	0	0	0.00	0.00	0
UCAYALI	0	0	0	0	0.00	0.00	0
TUMBES	0	0	0	0	0.00	0.00	0
MOQUEGUA	0	0	0	0	0.00	0.00	0
<b>Perú</b>	<b>20</b>	<b>6</b>	<b>16</b>	<b>42</b>	<b>0.13</b>	<b>100.00</b>	<b>0</b>

Hasta la SE 35 - 2021 se reporto 42 casos, la tasa de incidencia acumulada (TIA) en el Perú de 0.13 casos por 100 mil hab.

El 47.62% de los casos fueron enf. de Carrion Aguda (20 casos) y el 38.10% no especificada (16 casos).

## Número de casos de la enfermedad de Carrión por SE, Perú 2019 – 2021\*

En la SE 35 - 2022 No se ha reportado caso en el Perú, el acumulado hasta la SE 35 son 42 casos. En el 2019 el pico el máximo de casos se reportó en la SE 22 (8 casos).

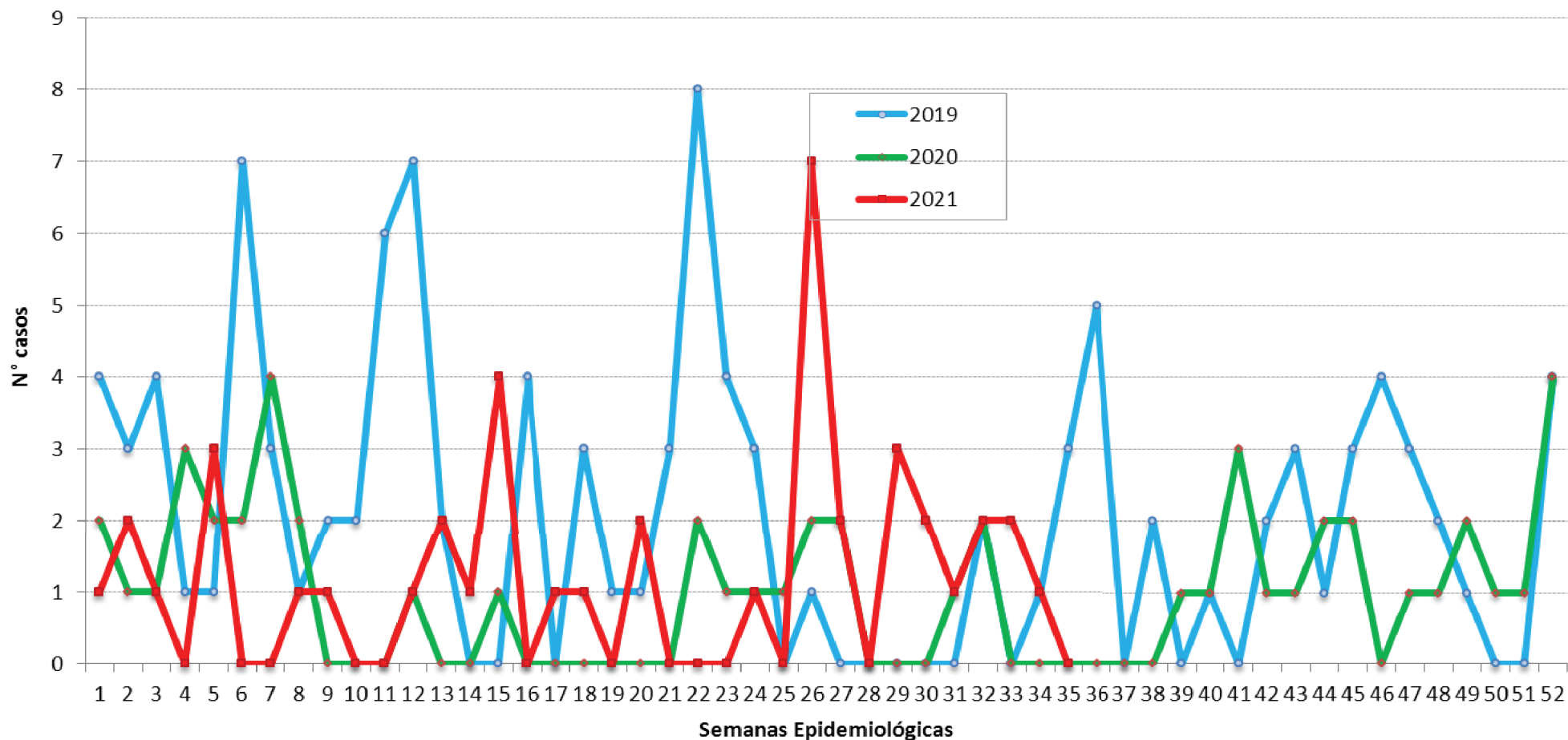



PERÚ

Ministerio de Salud

Viceministerio de Salud Pública

Centro Nacional de Epidemiología, Prevención y Control de Enfermedades

# Número de casos de enfermedad de Carrión por distrito, Perú 2021

Casos acumulados 2021 \*

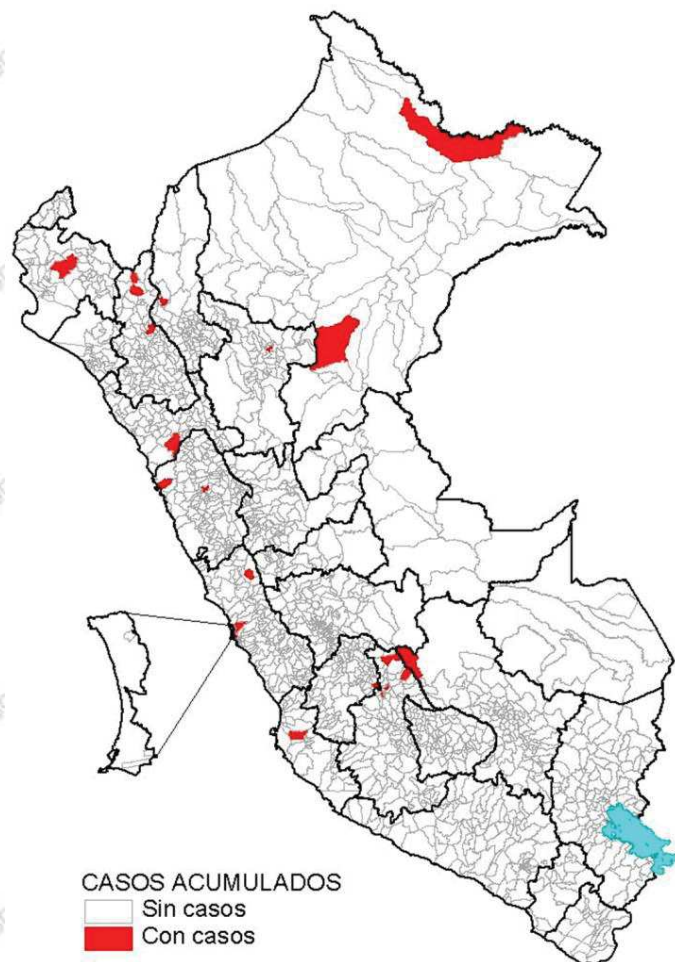

Casos en la SE 35 - 2021

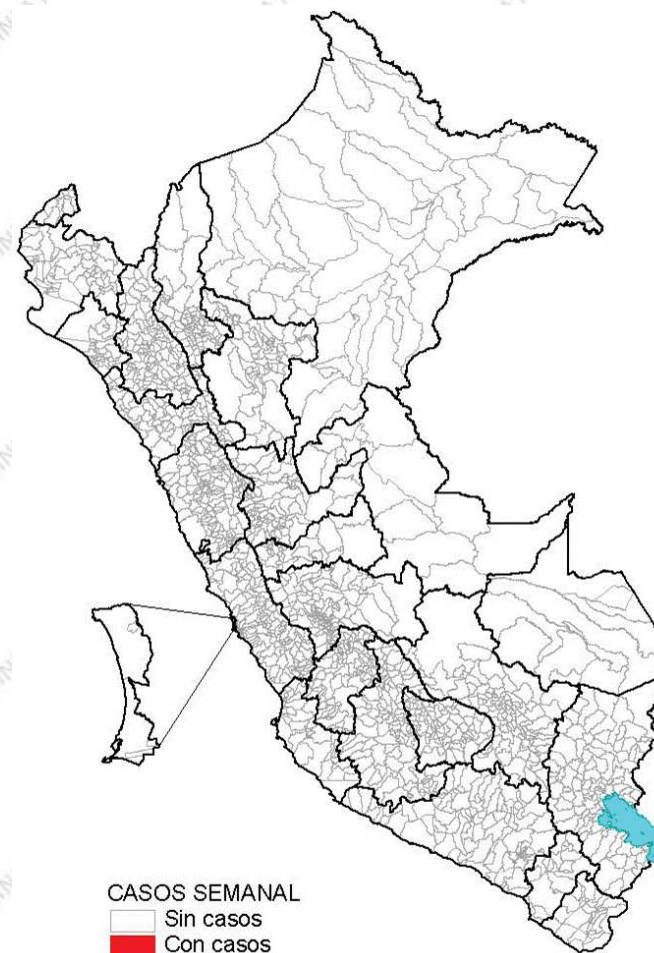

Desde la SE 01 a la SE 35 - 2021, son 24 distritos que reportaron al menos un caso de enfermedad de Carrión, concentrados el 47.6% de estos en los departamento de Lima y Cajamarca.

En la SE 35- 2021 son 0 distritos distribuidos en 0 provincias de 0 departamentos No se registran caso de enfermedad de Carrión.

# Incidencia de enfermedad de Carrión por distritos, Perú 2021

Incidencia acumulada 2021 \*

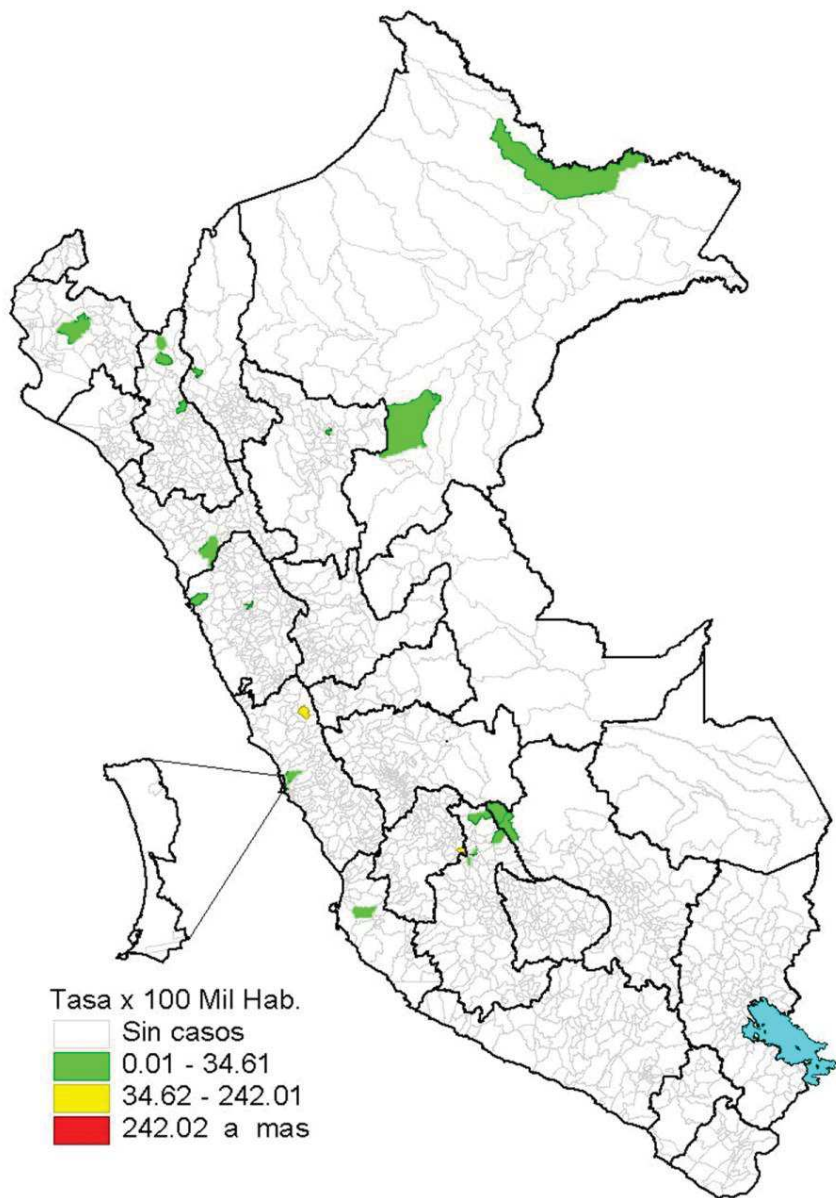

Incidencia en la SE 35 - 2021



## Distribución de casos de enfermedad de Carrión por grupos de edad y género, Perú 2021\*

	N° casos	%	TIA por 100 mil Hab.
<b>Según grupo de edad</b>			
Niños (0 - 11 años)	25	59.52	0.39
Adolescentes ( 12 - 17 años )	4	9.52	0.13
Joven (18 - 29 años )	6	14.29	0.09
Adulto (30 - 59 años )	6	14.29	0.05
Adulto mayor (60 + años)	1	2.38	0.02
<b>Perú</b>	<b>42</b>	<b>100.00</b>	<b>0.13</b>
<b>Según género</b>			
Hombres	16	38.10	0.10
Mujeres	26	61.90	0.16

El 59.52% de los casos de enf. de Carrión se reportaron en el grupo de 0 - 11 años y el 14.29% de los casos en el grupo de 30-59 años y 14.29% de 18 - 29 Años.

La tasa de incidencia acumulada fue alta en el grupo de edad de 0 - 11 años.