

Número de casos de loxoscelismo, Perú 2006 – 2021*

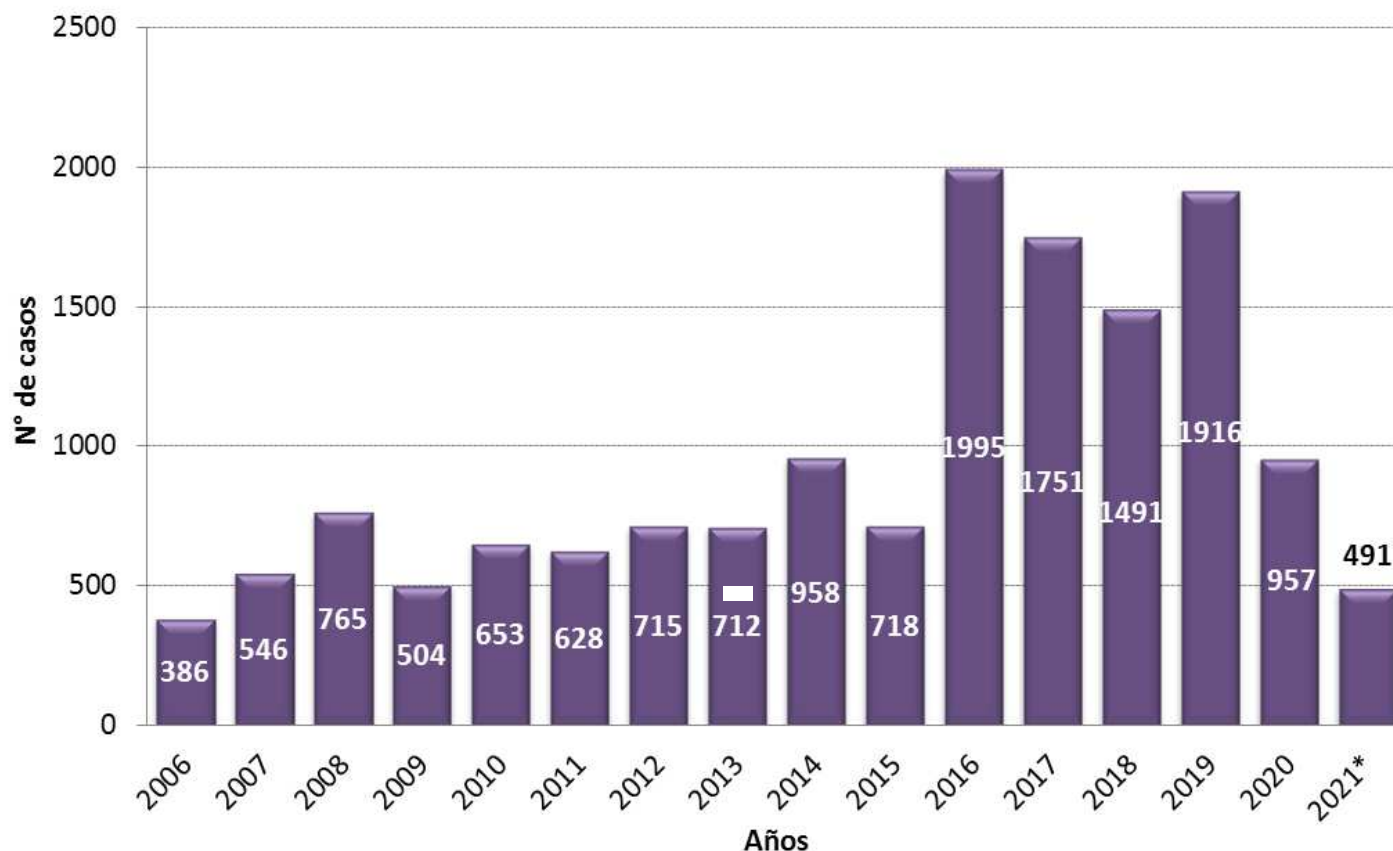

En la SE 35 - 2021, se han notificado 491 casos de loxoscelismo en el Perú, sin fallecidos en el presente año.

En el 2020, en el mismo periodo, se notificaron 673 casos en el Perú, la TIA fue de 2.06 casos por 100 mil habitantes, un descenso de 27.0%.

Número de casos, incidencia y defunciones por loxoscelismo, Perú 2016* – 2021*

Años	2016	2017	2018	2019	2020	2021
N° de casos	1,433	1,297	1,035	1,379	673	491
Incidencia por 100 mil hab.	4.50	4.05	3.23	4.24	2.06	1.49
Defunciones	2	3	4	3	0	0



PERÚ

Ministerio
de SaludViceministerio
de Salud PúblicaCentro Nacional de Epidemiología,
Prevención y Control de
Enfermedades

Número de casos de loxoscelismo según departamentos, Perú 2016 - 2021*

Departamentos	Años						Corte hasta la SE 35					
	2016	2017	2018	2019	2020	2021*	2016	2017	2018	2019	2020	2021
AMAZONAS	69	81	75	128	61	50	50	63	58	101	43	50
ANCASH	11	18	9	26	7	6	9	17	7	22	6	6
APURIMAC	9	8	5	7	2	1	8	8	3	6	2	1
AREQUIPA	869	636	424	475	262	104	620	481	293	319	194	104
AYACUCHO	181	167	126	110	58	38	137	120	106	86	37	38
CAJAMARCA	26	25	27	12	7	1	19	22	18	12	4	1
CALLAO	28	53	37	17	3	2	21	47	28	13	1	2
CUSCO	43	61	72	50	52	29	21	42	53	33	32	29
HUANCAVELICA	24	19	20	20	7	0	17	13	15	12	4	0
HUANUCO	34	46	24	29	11	11	24	34	11	22	10	11
ICA	7	3	8	16	2	0	3	2	4	11	2	0
JUNIN	51	96	53	139	98	18	40	57	41	88	57	18
LA LIBERTAD	70	46	98	130	30	22	51	34	54	100	24	22
LAMBAYEQUE	8	3	3	11	4	2	7	3	1	8	4	2
LIMA	329	310	273	345	171	98	226	222	174	251	125	98
LORETO	12	18	4	5	9	4	8	13	4	1	8	4
MADRE DE DIOS	2	0	1	1	0	1	2	0	1	0	0	1
MOQUEGUA	0	4	1	19	0	1	0	3	0	9	0	1
PASCO	2	9	4	2	3	3	2	8	1	2	2	3
PIURA	34	31	21	37	15	3	25	24	18	27	9	3
PUNO	16	1	3	4	5	2	12	0	2	4	3	2
SAN MARTIN	70	77	176	319	138	93	58	49	122	240	96	93
TACNA	84	34	21	11	3	0	59	30	15	11	3	0
TUMBES	2	2	1	0	0	0	0	2	1	0	0	0
UCAYALI	5	3	5	3	9	2	3	3	5	1	7	2
Perú	1986	1751	1491	1916	957	491	1422	1297	1035	1379	673	491



PERÚ

Ministerio
de SaludViceministerio
de Salud PúblicaCentro Nacional de Epidemiología,
Prevención y Control de
Enfermedades

Casos, tasas y fallecidos por loxoscelismo, Perú 2021*

Departamentos	Casos	Incidencia x 100 mil Hab.	%	Fallecidos
AREQUIPA	104	6.81	21.18	0
LIMA	98	0.91	19.96	0
SAN MARTIN	93	10.19	18.94	0
AMAZONAS	50	11.67	10.18	0
AYACUCHO	38	5.67	7.74	0
CUSCO	29	2.12	5.91	0
LA LIBERTAD	22	1.07	4.48	0
JUNIN	18	1.31	3.67	0
HUANUCO	11	1.45	2.24	0
ANCASH	6	0.50	1.22	0
LORETO	4	0.39	0.81	0
PASCO	3	1.11	0.61	0
PIURA	3	0.14	0.61	0
PUNO	2	0.16	0.41	0
LAMBAYEQUE	2	0.15	0.41	0
CALLAO	2	0.17	0.41	0
UCAYALI	2	0.33	0.41	0
CAJAMARCA	1	0.07	0.20	0
MOQUEGUA	1	0.51	0.20	0
APURIMAC	1	0.23	0.20	0
MADRE DE DIOS	1	0.56	0.20	0
TACNA	0	0.00	0.00	0
ICA	0	0.00	0.00	0
HUANCAVELICA	0	0.00	0.00	0
TUMBES	0	0.00	0.00	0
Perú	491	1.50	100.00	0



PERÚ

Ministerio de Salud

Viceministerio de Salud Pública

Centro Nacional de Epidemiología, Prevención y Control de Enfermedades

Número de casos de loxoscelismo por distritos, Perú 2021

Casos acumulados 2021*

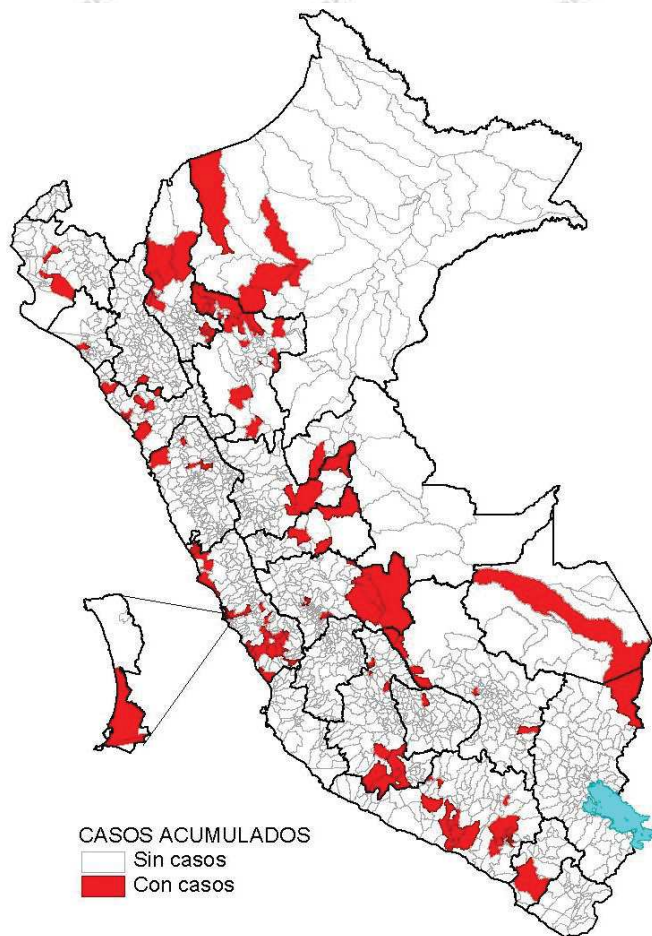

Desde la SE 01 a la SE 35 - 2021, son 169 distritos que reportaron al menos un caso de loxoscelismo, 70.3% de estos se concentran en los departamentos de Arequipa, Lima, San Martín y Amazonas.

Casos en la SE 35 2021

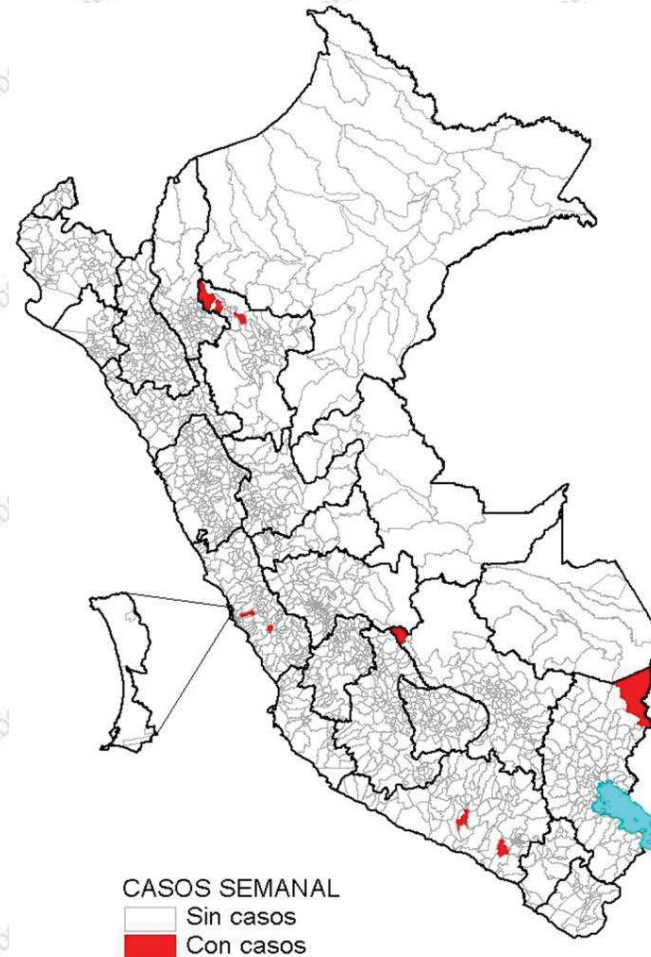

En la SE 35 - 2021, son 9 distritos distribuidos en 8 provincias de 5 departamentos que notificaron nuevos casos de loxoscelismo.

Distribución de casos de loxoscelismo por grupos de edad y género, Perú 2021*

	N° casos	%	TIA por 100 mil Hab.
Según grupo de edad			
Niños (0 - 11 años)	64	13.03	0.99
Adolescentes (12 - 17 años)	41	8.35	1.31
Joven (18 - 29 años)	101	20.57	1.58
Adulto (30 - 59 años)	221	45.01	1.73
Adulto mayor (60 + años)	64	13.03	1.49
Perú	491	100.00	1.49
Según género			
Hombres	239	48.68	1.46
Mujeres	252	51.32	1.51

El grupo de edad con la mayor proporción de casos se registra en los adultos de 30 a 59 años (45.0%), seguido de los jóvenes de 18 a 29 años (22.6%).

La distribución proporcional, según sexo, es mayor en mujeres (51.3%) que en varones (48.7%).

La mayor tasa de incidencia acumulada se registra en ligeramente mayor en adultos de 30 a 59 años.