

Número de casos de rabia humana, Perú 2000 – 2021*

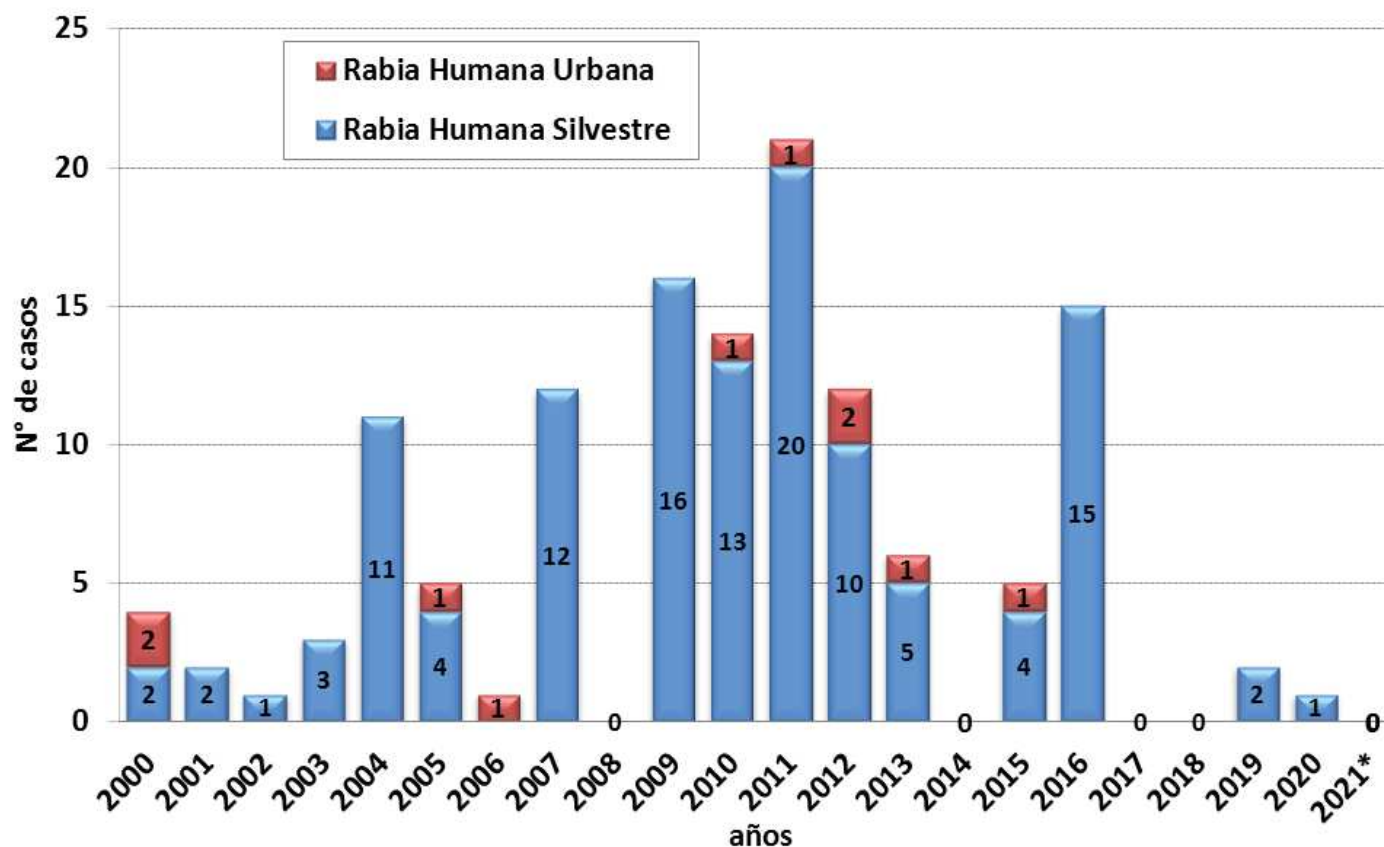

Hasta la SE 35 - 2021, no se notificaron casos de rabia humana en el país.

En el mismo periodo en el 2020, se notificó un caso de rabia humana silvestre en el distrito de Pacobamba en Apurímac.

Número de casos, incidencia y defunciones por rabia, Perú 2016* – 2021*

Años	2016	2017	2018	2019	2020	2021
N° de casos	11	0	0	0	1	0
Incidencia por 100 mil hab.	0.03	0.00	0.00	0.00	0.00	0.00
Defunciones	10	0	0	0	1	0

Número de casos de rabia humana según departamentos y distritos, Perú 2015 -2021*

Departamentos	Total Año (hasta la SE 53)						2021*
	2015	2016	2017	2018	2019	2020	
LORETO	3	6	0	0	2	0	0
PASCO	1	4	0	0	0	0	0
CUSCO	0	3	0	0	0	0	0
SAN MARTIN	0	2	0	0	0	0	0
APURIMAC	0	0	0	0	0	1	0
PUNO	1	0	0	0	0	0	0
LAMBAYEQUE	0	0	0	0	0	0	0
TUMBES	0	0	0	0	0	0	0
CAJAMARCA	0	0	0	0	0	0	0
ANCASH	0	0	0	0	0	0	0
AYACUCHO	0	0	0	0	0	0	0
HUANCAVELICA	0	0	0	0	0	0	0
LIMA	0	0	0	0	0	0	0
HUANUCO	0	0	0	0	0	0	0
MADRE DE DIOS	0	0	0	0	0	0	0
MOQUEGUA	0	0	0	0	0	0	0
CALLAO	0	0	0	0	0	0	0
AREQUIPA	0	0	0	0	0	0	0
PIURA	0	0	0	0	0	0	0
TACNA	0	0	0	0	0	0	0
AMAZONAS	0	0	0	0	0	0	0
ICA	0	0	0	0	0	0	0
UCAYALI	0	0	0	0	0	0	0
JUNIN	0	0	0	0	0	0	0
LA LIBERTAD	0	0	0	0	0	0	0
Perú	5	15	0	0	2	1	0

Número de casos de rabia humana según distritos, Perú 2012- 2021*

Casos acumulados 2012 - 2021

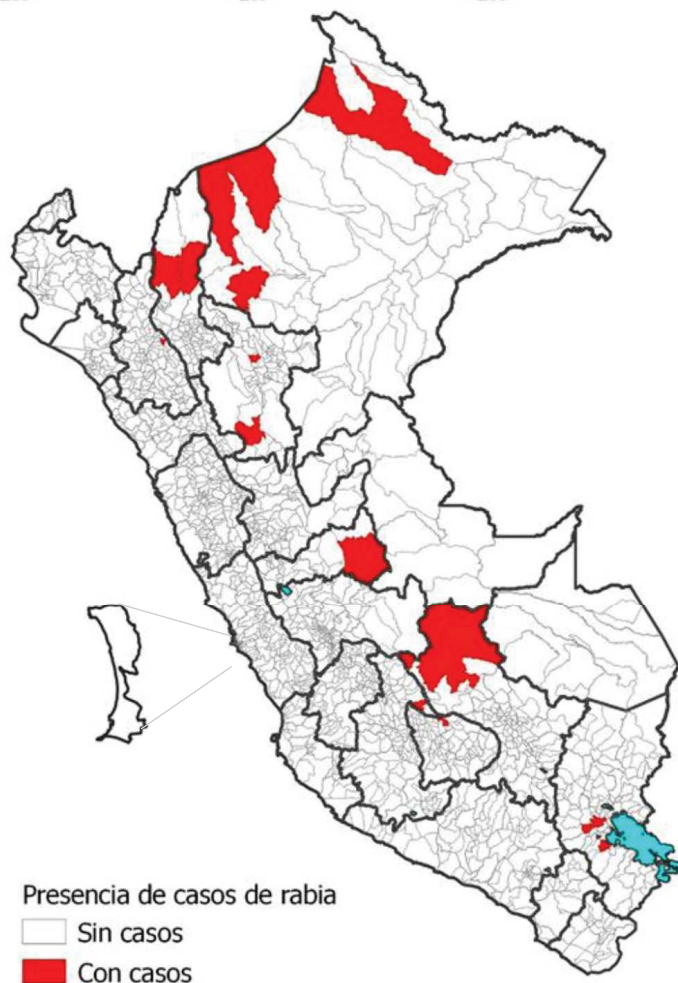

Desde el 2012 hasta el 2020, son 17 distritos que notificaron al menos un caso de rabia.

Casos de la SE 01 hasta la SE 35 - 2021*

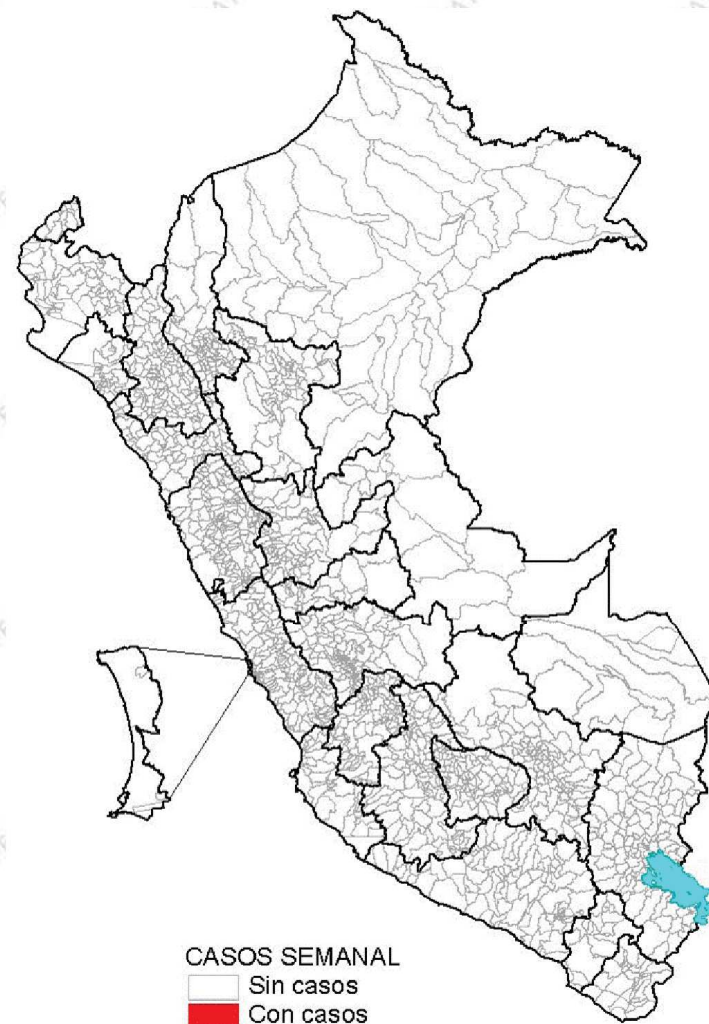

Desde la SE 01 a la SE 35 - 2021 no se registraron casos de rabia humana.

Rabia canina, por semanas epidemiológicas, Perú años 2019 – 2021*

Departamento	Provincia	Distritos		año		Semanas epidemiológicas 2021*											Total 2021*
		No productivo	productivo	2019	2020	1 - 25	26	27	28	29	30	31	32	33	34	35	
Arequipa	Arequipa	Cerro Colorado		19	7	21	1	1	1	-	-	1	2	2	1	1	31
		Yura		8	7	7	-	-	-	-	-	1	-	-	-	-	8
		Cayma		5	3	1	-	-	-	-	-	-	-	-	-	-	1
		Arequipa		0	0	1	-	-	-	-	-	-	-	-	-	-	1
		Paucarpata		1	2	0	-	-	-	-	-	-	-	-	-	-	0
		Mariano Melgar		1	1	0	-	-	-	-	-	-	-	-	-	-	0
		Miraflores		4	0	0	-	-	-	-	-	-	-	-	-	-	0
		JLB Rivero		1	0	0	-	-	-	-	-	-	-	-	-	-	0
		Alto Selva Alegre		1	0	0	-	-	-	-	-	-	-	-	-	-	0
		La Joya		1	0	0	-	-	-	-	-	-	-	-	-	-	0
	Caylloma	Majes		0	0	9	-	-	-	-	-	2	-	-	-	11	
Puno	San Roman	Juliaca		15	3	3	-	-	-	-	-	-	-	-	-	3	
		San Miguel		2	0	1	-	-	-	-	-	-	-	-	-	1	
	Puno	Mañazo		0	1	0	-	-	-	-	-	-	-	-	-	0	
		Atuncolla		1	0	0	-	-	-	-	-	-	-	-	-	0	
		Coata		1	0	0	-	-	-	-	-	-	-	-	0		
Cusco	Chumbivilcas	Santo Tomás		6	0	0	-	-	-	-	-	-	-	-	-	0	
Total				66	24	43	1	1	1	0	0	2	4	2	1	1	56

Hasta la SE 35, se han reportado 56 casos de rabia canina (52 en Arequipa y 4 en Puno)

En Arequipa: Cerro Colorado con 59.6%, Majes con el 21.1% y Yura con 15.4% de lo registrado en Arequipa en 2021.



PERÚ

Ministerio
de SaludViceministerio
de Salud PúblicaCentro Nacional de Epidemiología,
Prevención y Control de
Enfermedades

Rabia Silvestre

Rabia animal por departamento, años 2019 – 2021*

Áreas con transmisión de rabia silvestre en animales 2019 – 2021*

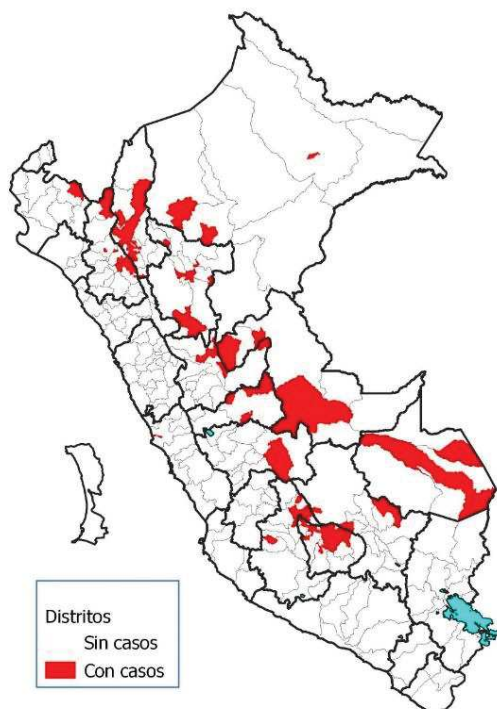

DEPARTAMENTO	Año		Semanas epidemiológicas 2021*											Total 2021*
	2019	2020	1 - 25	26	27	28	29	30	31	32	33	34	35	
Apurímac	20	49	47	2	1	0	1	4	0	0	0	1	0	56
Ayacucho	8	14	12	1	2	1	1	1	0	1	0	0	1	20
Cajamarca	13	12	7	3	0	1	0	1	0	2	2	2	0	18
Cusco	0	4	9	1	1	1	1	0	0	0	3	1	0	17
Amazonas	30	14	13	0	0	0	1	0	1	0	0	0	0	15
Ucayali	6	3	9	0	1	0	0	0	0	2	2	0	0	14
San Martín	13	12	6	0	0	0	0	0	1	1	0	0	1	9
Piura	0	11	2	0	0	0	0	0	0	0	1	0	0	3
Lima	0	0	1	0	0	0	0	0	0	0	0	0	0	1
Pasco	1	1	1	0	0	0	0	0	0	0	0	0	0	1
Loreto	3	0	1	0	0	0	0	0	0	0	0	0	0	1
Madre de Dios	4	1	0	0	0	0	0	0	0	0	0	0	0	0
Huánuco	4	1	0	0	0	0	0	0	0	0	0	0	0	0
Junín	2	0	0	0	0	0	0	0	0	0	0	0	0	0
Total	104	122	108	7	5	3	4	6	2	6	8	4	2	155

FUENTE: Subdirección de Análisis de Riesgo y Vigilancia Epidemiológica del SENASA/INS

Casos de rabia según especie y notificante, años 2019 -2021*

Especie	2019		2020		2021*		TOTAL
	MINSA	SENASA	MINSA	SENASA	MINSA	SENASA	
Bovino	6	89	4	109	2	140	350
Equino	1	5	-	4	0	5	15
Ovino	0	1	1	1	0	1	4
Chosna	0	0	0	0	4	0	4
Suino	1	0	0	2	0	0	3
Murciélago no hematófago	1	0	0	0	1	0	2
Murciélago hematófago	0	0	1	0	1	0	2
Caprino	0	0	0	0	0	1	1
Total	9	95	6	116	8	147	381

Hasta la SE 35 2021, se notificaron 155 casos de rabia animal silvestre en 11 departamentos, 32 provincias y 66 distritos, el 94.8% (147) captados por el SENASA.

Se ha reportado rabia en un murciélago insectívoro (*Lasiurus blossevillii*) en la SE 07 y en cuatro "chosnas" (*Potos flavus*) mamífero omnívoro (SE 08-15-26-28).