



PERÚ

Ministerio de Salud

Viceministerio de Salud Pública

Centro Nacional de Epidemiología, Prevención y Control de Enfermedades

Número de casos de enfermedad de Carrión, Perú 2016 – 2021*

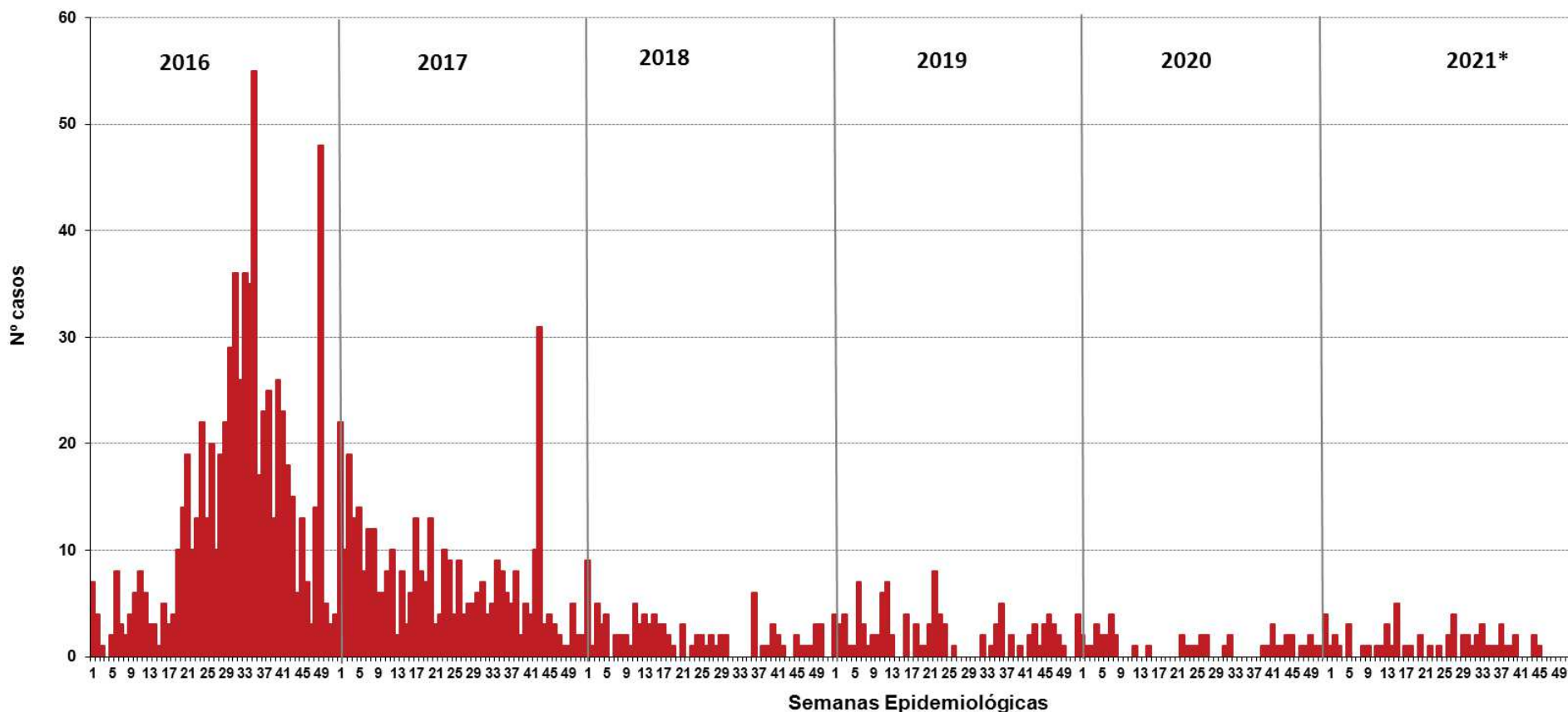

Número de casos, incidencia y defunciones por enfermedad de Carrión, Perú 2016* – 2021*

Años	2016	2017	2018	2019	2020	2021
Nº de casos	638	370	89	94	42	55
Incidencia por 100 mil hab.	2.03	1.16	0.28	0.29	0.13	0.17
Defunciones	1	8	2	4	0	0

Hasta la SE 45 - 2021 se han notificado 55 casos de enfermedad de Carrión en el país.

En el 2020, en el mismo periodo, se notificaron 42 casos en el Perú, la TIA fue de 0.13 casos por 100 mil hab. No se notificó fallecidos por enfermedad de Carrión.



PERÚ

Ministerio de Salud

Viceministerio de Salud Pública

Centro Nacional de Epidemiología, Prevención y Control de Enfermedades

Número de casos de enfermedad de Carrión por tipo de evento, Perú 2016 – 2021*

Enfermedad de Carrión aguda

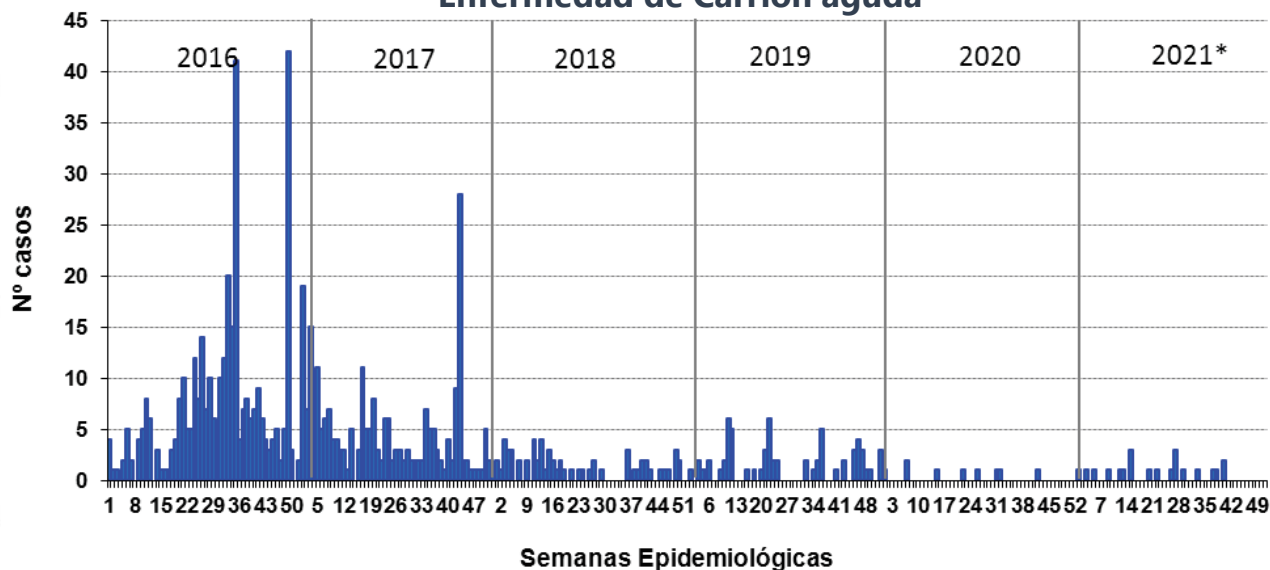

Enfermedad de Carrión eruptiva

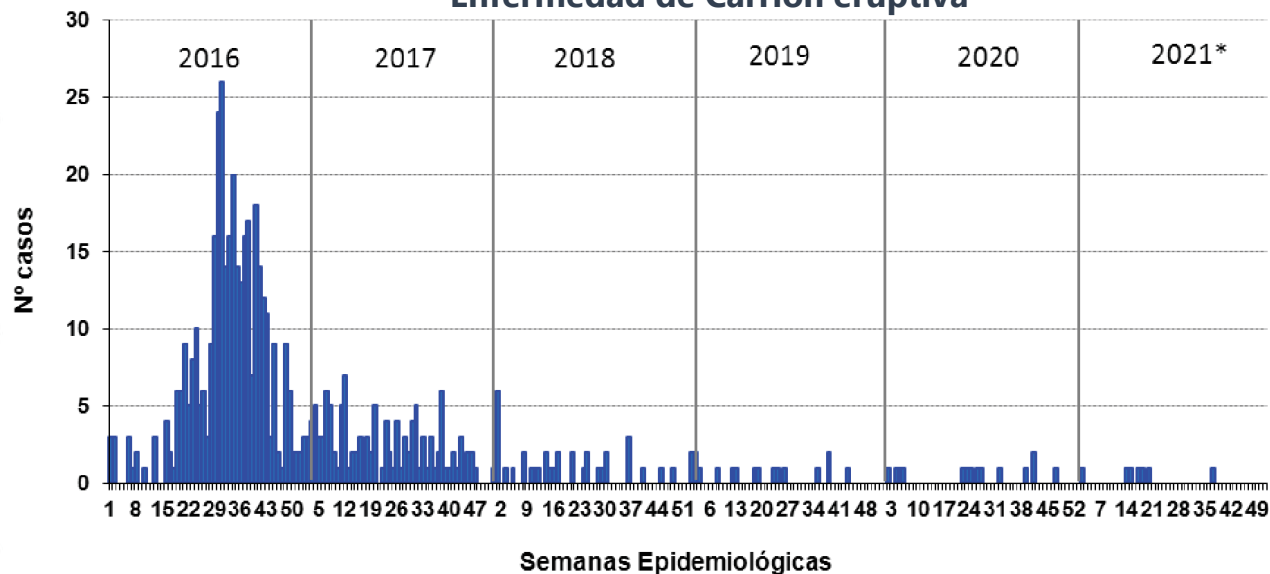

Fuente : Centro Nacional de Epidemiología, Prevención y Control de Enfermedades – MINSA. (*) Hasta la SE 45 - 2021



PERÚ

Ministerio
de SaludViceministerio
de Salud PúblicaCentro Nacional de Epidemiología,
Prevención y Control de
Enfermedades

Número de casos de enfermedad de Carrión según departamentos, Perú 2016 - 2021*

Departamentos	Años						Corte hasta la SE 45					
	2016	2017	2018	2019	2020	2021*	2016	2017	2018	2019	2020	2021
AMAZONAS	13	10	25	11	4	1	13	9	21	11	4	1
ANCASH	388	124	21	7	10	5	364	123	21	7	9	5
APURIMAC	0	0	0	3	1	0	0	0	0	2	1	0
AREQUIPA	0	0	0	0	0	0	0	0	0	0	0	0
AYACUCHO	1	5	2	0	0	8	1	4	0	0	0	8
CAJAMARCA	31	89	21	24	2	4	28	87	20	20	2	4
CALLAO	0	0	0	0	0	0	0	0	0	0	0	0
CUSCO	29	28	1	0	1	4	28	27	1	0	0	4
HUANCAVELICA	0	0	0	0	0	1	0	0	0	0	0	1
HUANUCO	215	77	13	3	2	1	165	74	13	3	2	1
ICA	0	0	0	0	0	0	0	0	0	0	0	0
JUNIN	0	1	1	2	0	1	0	1	0	1	0	1
LA LIBERTAD	34	38	6	26	0	4	30	31	5	22	0	4
LAMBAYEQUE	2	2	3	3	0	0	2	2	3	3	0	0
LIMA	5	3	1	23	32	22	4	3	1	21	22	22
LORETO	0	1	0	0	0	0	0	1	0	0	0	0
MADRE DE DIOS	0	2	0	1	1	0	0	2	0	0	1	0
MOQUEGUA	0	2	0	0	0	0	0	2	0	0	0	0
PASCO	0	0	0	0	0	0	0	0	0	0	0	0
PIURA	4	3	2	3	0	1	3	3	2	2	0	1
PUNO	0	0	0	0	0	0	0	0	0	0	0	0
SAN MARTIN	0	1	2	1	1	3	0	1	2	1	1	3
TACNA	0	0	0	1	0	0	0	0	0	1	0	0
TUMBES	0	0	0	0	0	0	0	0	0	0	0	0
UCAYALI	0	0	0	0	0	0	0	0	0	0	0	0
Perú	722	386	98	108	54	55	638	370	89	94	42	55

Casos según tipo de enfermedad de Carrión, tasas y fallecidos, Perú 2021*

Departamento	Tipos de enfermedad de Carrión				Incidencia x 100 mil Hab.	%	Fallecidos
	Aguda	Eruptiva	No Especificada	Total			
LIMA	0	1	21	22	0.20	40.00	0
AYACUCHO	8	0	0	8	1.19	14.55	0
ANCASH	0	2	3	5	0.42	9.09	0
CUSCO	4	0	0	4	0.29	7.27	0
CAJAMARCA	1	3	0	4	0.27	7.27	0
LA LIBERTAD	3	0	1	4	0.20	7.27	0
SAN MARTIN	1	0	2	3	0.33	5.45	0
JUNIN	1	0	0	1	0.07	1.82	0
HUANUCO	1	0	0	1	0.13	1.82	0
PIURA	1	0	0	1	0.05	1.82	0
HUANCAVELICA	1	0	0	1	0.28	1.82	0
AMAZONAS	0	1	0	1	0.23	1.82	0
PASCO	0	0	0	0	0.00	0.00	0
TUMBES	0	0	0	0	0.00	0.00	0
MADRE DE DIOS	0	0	0	0	0.00	0.00	0
ICA	0	0	0	0	0.00	0.00	0
MOQUEGUA	0	0	0	0	0.00	0.00	0
TACNA	0	0	0	0	0.00	0.00	0
CALLAO	0	0	0	0	0.00	0.00	0
APURIMAC	0	0	0	0	0.00	0.00	0
PUNO	0	0	0	0	0.00	0.00	0
LAMBAYEQUE	0	0	0	0	0.00	0.00	0
UCAYALI	0	0	0	0	0.00	0.00	0
AREQUIPA	0	0	0	0	0.00	0.00	0
LORETO	0	0	0	0	0.00	0.00	0
Perú	21	7	27	55	0.17	100.00	0

Hasta la SE 45 - 2021 se reportó 55 casos, la tasa de incidencia acumulada (TIA) en el Perú de 0.17 casos por 100 mil hab.

El 38.18% de los casos fueron enf. de Carrión Aguda (21 casos) y el 49.09% no especificada (27 casos).

Número de casos de la enfermedad de Carrión por SE, Perú 2019 – 2021*

En la SE 45 - 2022 Se ha reportado 1 caso en el Perú, el acumulado hasta la SE 45 son 55 casos. En el 2019 el pico el máximo de casos se reportó en la SE 22 (8 casos).

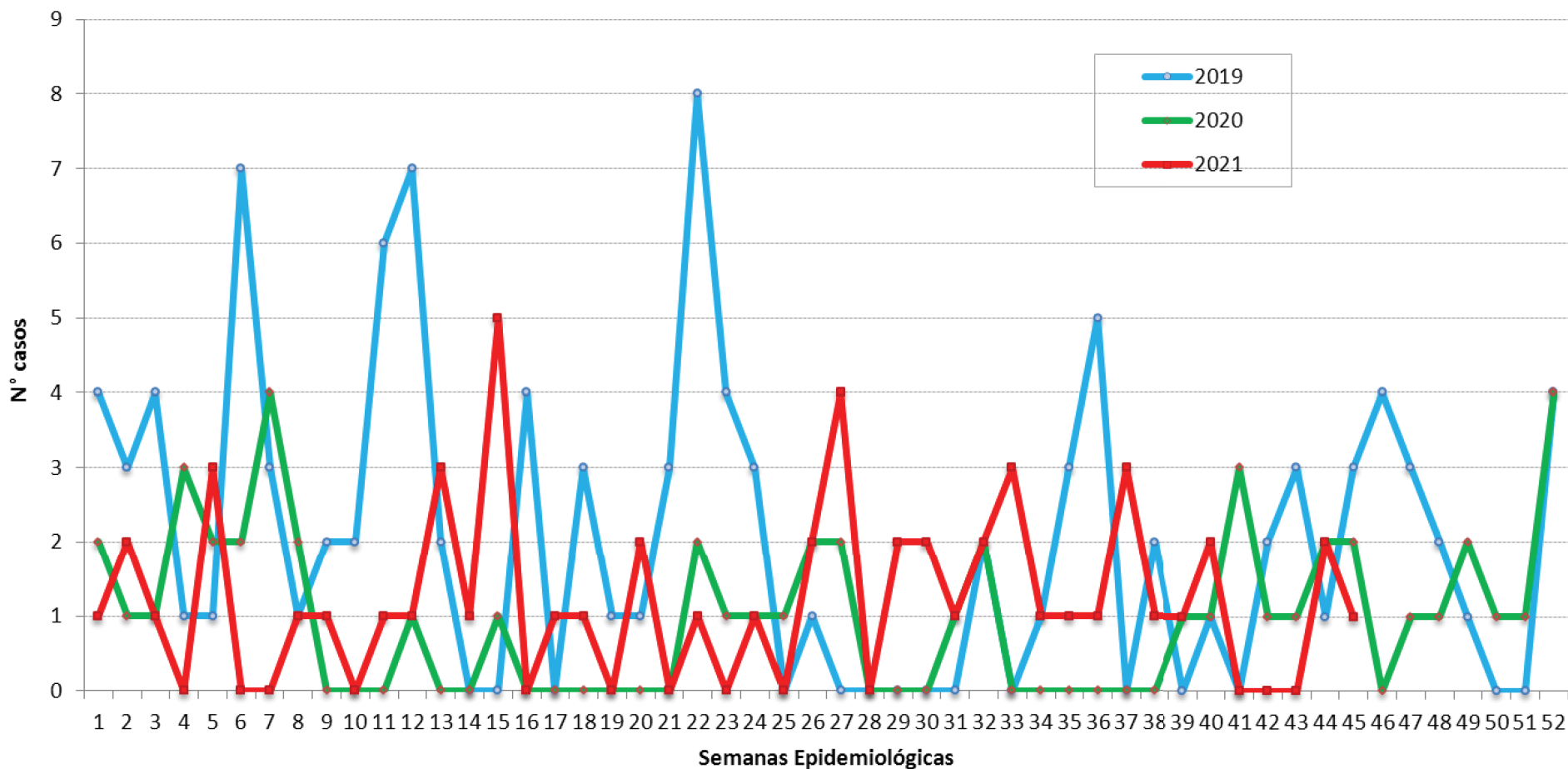



PERÚ

Ministerio de Salud

Viceministerio de Salud Pública

Centro Nacional de Epidemiología, Prevención y Control de Enfermedades

Número de casos de enfermedad de Carrión por distrito, Perú 2021

Casos acumulados 2021 *

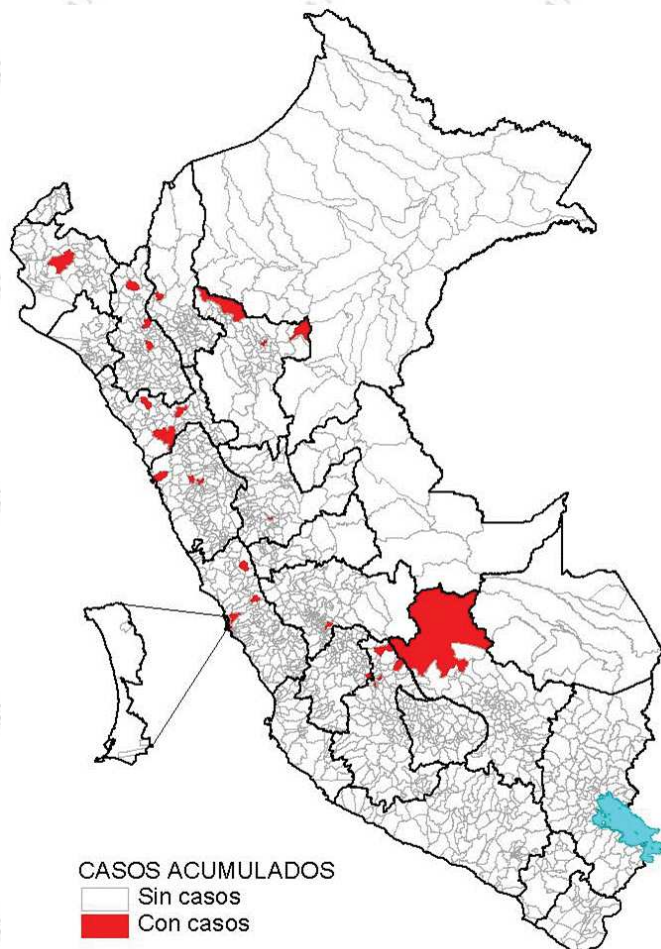

Casos en la SE 45 - 2021

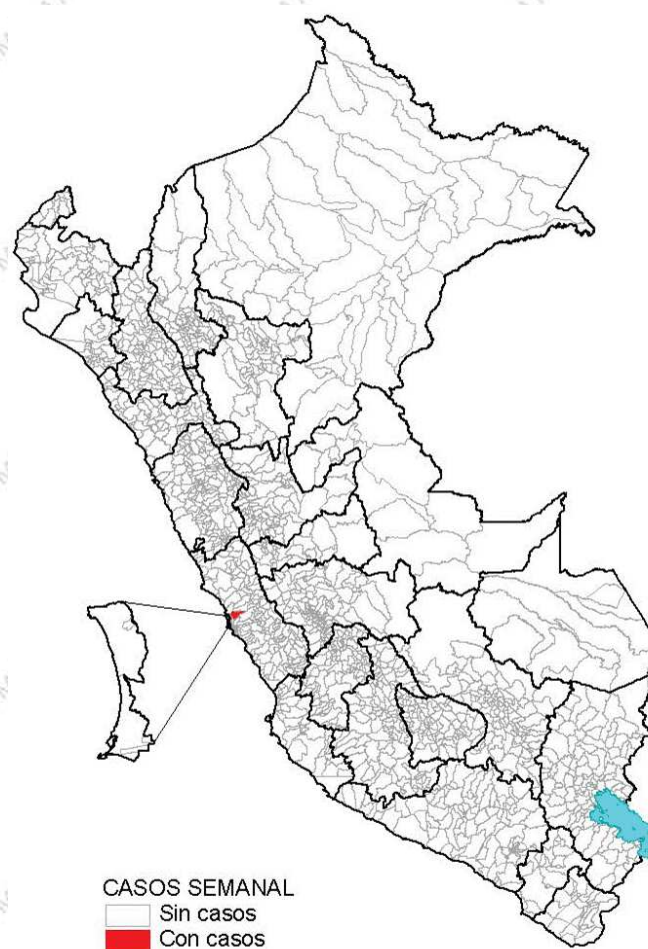

Desde la SE 01 a la SE 45 - 2021, son 31 distritos que reportaron al menos un caso de enfermedad de Carrión, concentrados el 54.5% de estos en los departamentos de Lima y Ayacucho.

En la SE 45- 2021 son 1 distritos distribuidos en 1 provincias de 1 departamentos Se registran 1 caso de enfermedad de Carrión.

Incidencia de enfermedad de Carrión por distritos, Perú 2021

Incidencia acumulada 2021 *

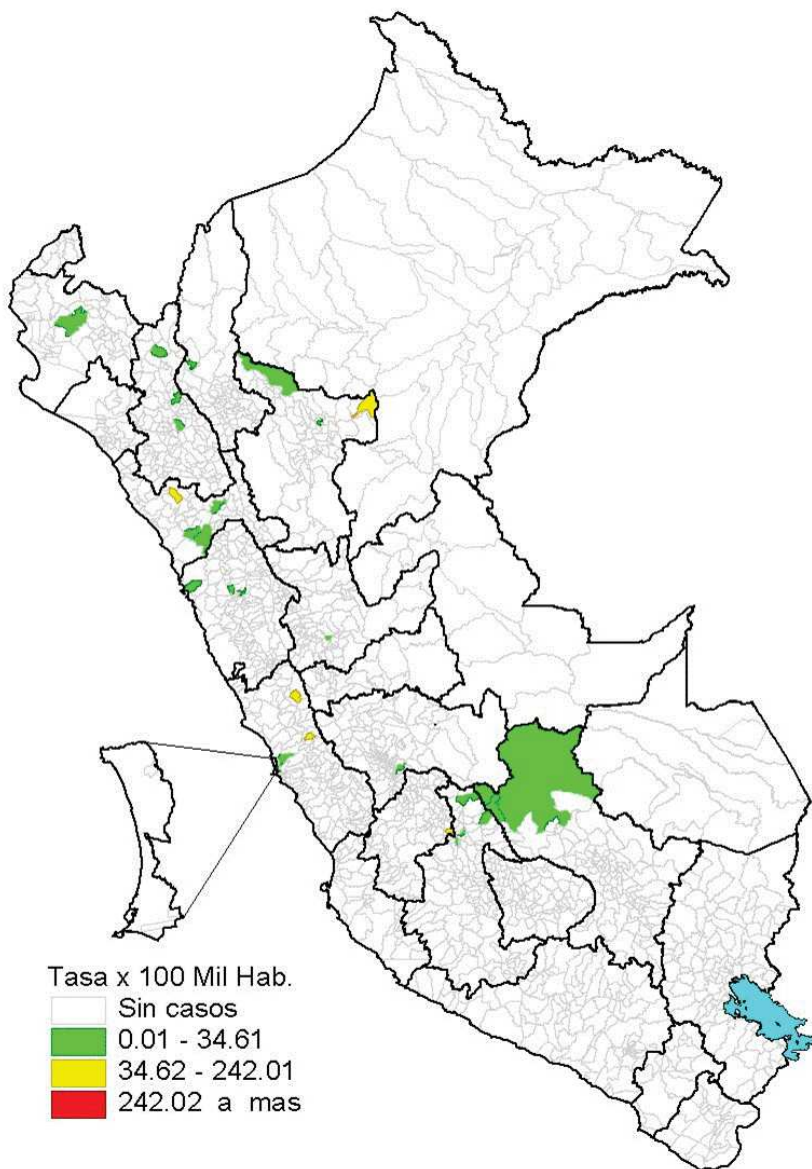

Incidencia en la SE 45 - 2021

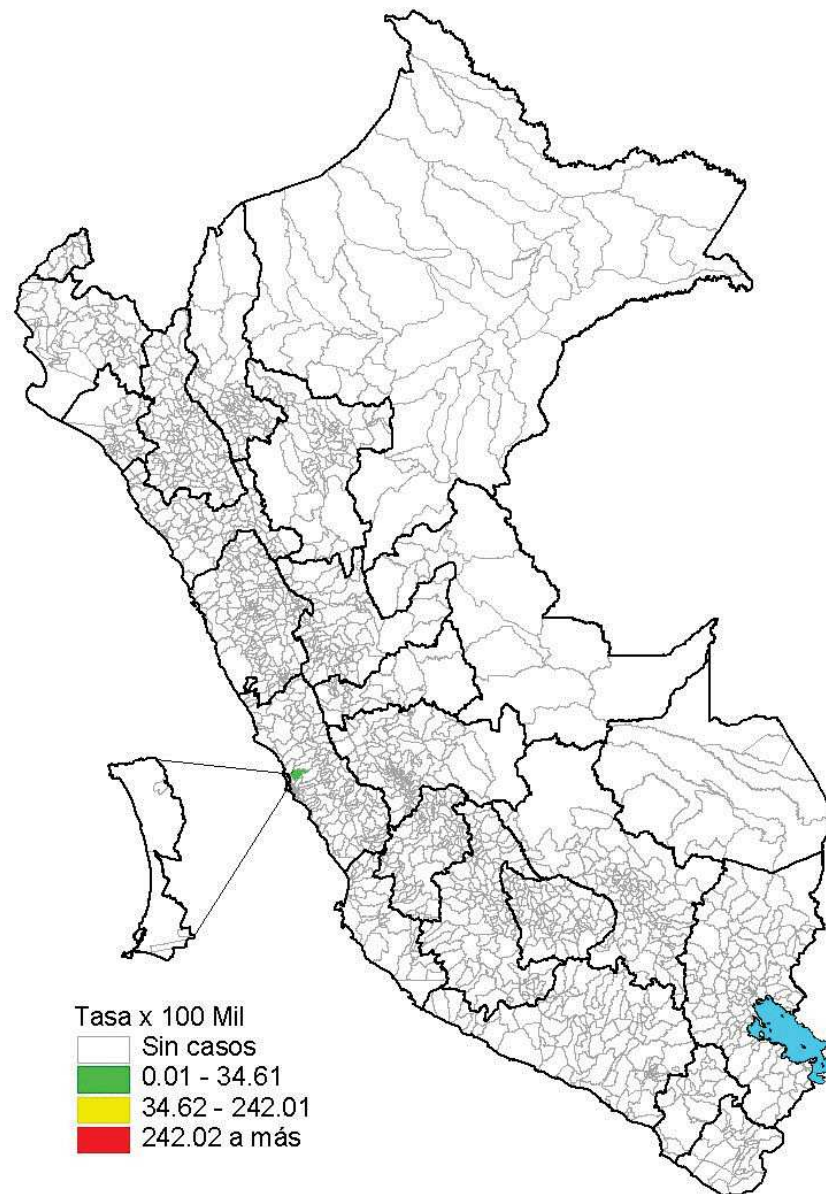

Distribución de casos de enfermedad de Carrión por grupos de edad y género, Perú 2021*

	N° casos	%	TIA por 100 mil Hab.
Según grupo de edad			
Niños (0 - 11 años)	36	65.45	0.56
Adolescentes (12 - 17 años)	7	12.73	0.22
Joven (18 - 29 años)	5	9.09	0.08
Adulto (30 - 59 años)	6	10.91	0.05
Adulto mayor (60 + años)	1	1.82	0.02
Perú	55	100.00	0.17
Según género			
Hombres	22	40.00	0.13
Mujeres	33	60.00	0.20

El 65.45% de los casos de enf. de Carrión se reportaron en el grupo de 0 - 11 años y el 12.73% de los casos en el grupo de 12-17 años.

La tasa de incidencia acumulada fue alta en el grupo de edad de 0 - 11 años.