



PERÚ

Ministerio de Salud

Viceministerio de Salud Pública

Centro Nacional de Epidemiología, Prevención y Control de Enfermedades

# Número de casos de ofidismo, Perú 2016 – 2021\*

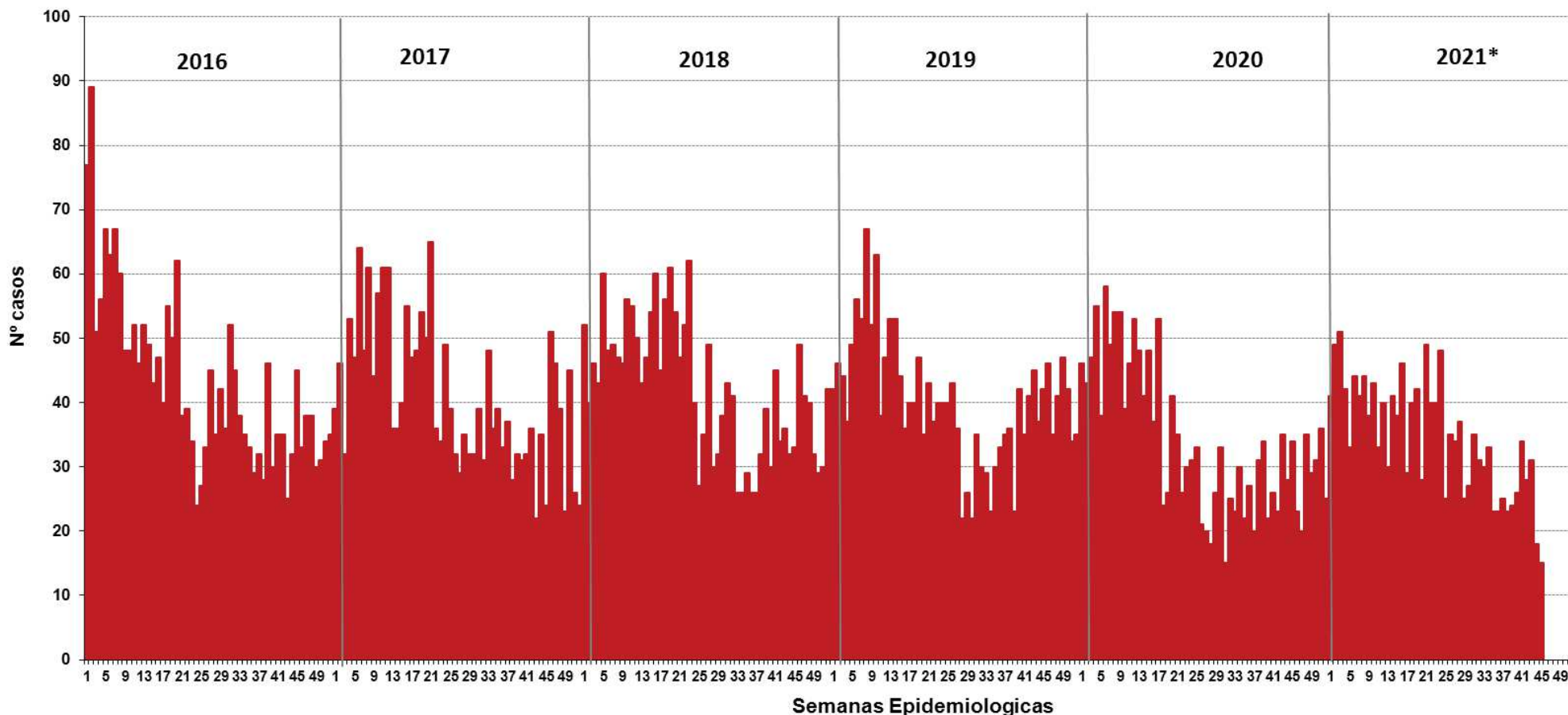

Hasta la SE 45 - 2021 se notificaron 1552 casos de ofidismo y 11 defunciones, con una tasa de letalidad inferior al 1%.

En el 2020, en el mismo periodo, se notificaron 1568 casos, la TIA fue de 4.8 casos por 100 mil habitantes, se reportaron 8 defunciones.

**Número de casos, incidencia y defunciones por ofidismo, Perú 2016\* – 2021\***

Años	2016	2017	2018	2019	2020	2021
<b>Nº de casos</b>	2015	1865	1922	1807	1568	1552
<b>Incidencia por 100 mil hab.</b>	6.33	5.83	6.00	5.56	4.81	4.70
<b>Defunciones</b>	6	6	9	10	8	11



PERÚ

Ministerio  
de SaludViceministerio  
de Salud PúblicaCentro Nacional de Epidemiología,  
Prevención y Control de  
Enfermedades

## Número de casos de ofidismo según departamentos, Perú 2016-2021\*

Departamentos	Años						Corte hasta la SE 45					
	2016	2017	2018	2019	2020	2021*	2016	2017	2018	2019	2020	2021*
LORETO	552	549	534	621	504	422	504	457	461	544	435	422
SAN MARTIN	484	468	499	397	361	325	425	427	451	345	332	325
UCAYALI	309	238	256	245	246	222	277	205	222	212	207	222
AMAZONAS	157	160	184	191	162	175	142	138	158	156	141	175
JUNIN	118	184	187	188	158	163	109	165	172	165	142	163
HUANUCO	195	120	151	106	83	67	183	106	133	90	71	67
CUSCO	90	73	106	82	70	47	78	64	86	64	63	47
PASCO	72	57	53	53	49	30	55	52	46	47	45	30
AYACUCHO	34	26	26	20	36	24	28	22	20	17	33	24
PUNO	23	11	20	14	8	15	15	9	12	14	7	15
MADRE DE DIOS	69	79	56	58	38	15	65	73	55	48	33	15
LIMA	25	22	15	7	16	13	23	21	15	7	13	13
PIURA	49	64	56	49	18	10	44	60	53	46	18	10
CAJAMARCA	38	26	19	20	7	8	35	26	18	20	7	8
LA LIBERTAD	18	23	13	16	15	5	16	23	11	16	11	5
ANCASH	5	6	0	2	1	3	5	6	0	2	1	3
TUMBES	8	2	3	3	5	2	5	2	2	2	5	2
LAMBAYEQUE	7	5	6	7	3	2	6	4	6	6	3	2
ICA	2	0	0	2	0	2	1	0	0	2	0	2
HUANCAVELICA	4	5	1	5	0	2	3	5	1	3	0	2
AREQUIPA	0	0	0	0	0	0	0	0	0	0	0	0
TACNA	0	0	0	0	0	0	0	0	0	0	0	0
CALLAO	0	1	0	0	0	0	0	0	0	0	0	0
MOQUEGUA	0	0	0	0	0	0	0	0	0	0	0	0
APURIMAC	0	0	0	1	1	0	0	0	0	1	1	0
<b>Perú</b>	<b>2259</b>	<b>2119</b>	<b>2185</b>	<b>2087</b>	<b>1781</b>	<b>1552</b>	<b>2019</b>	<b>1865</b>	<b>1922</b>	<b>1807</b>	<b>1568</b>	<b>1552</b>



PERÚ

Ministerio  
de SaludViceministerio  
de Salud PúblicaCentro Nacional de Epidemiología,  
Prevención y Control de  
Enfermedades

## Casos, tasas y fallecidos por ofidismo, Perú 2021\*

Departamentos	Casos	Incidencia x 100 mil hab.	%	Fallecidos
LORETO	422	40.52	27.19	2
SAN MARTIN	325	35.84	20.94	3
UCAYALI	222	36.63	14.30	3
AMAZONAS	175	40.33	11.28	0
JUNIN	163	12.01	10.50	2
HUANUCO	67	8.85	4.32	0
CUSCO	47	3.46	3.03	1
PASCO	30	11.09	1.93	0
AYACUCHO	24	3.65	1.55	0
PUNO	15	1.23	0.97	0
MADRE DE DIOS	15	8.19	0.97	0
LIMA	13	0.12	0.84	0
PIURA	10	0.48	0.64	0
CAJAMARCA	8	0.55	0.52	0
LA LIBERTAD	5	0.25	0.32	0
ANCASH	3	0.26	0.19	0
LAMBAYEQUE	2	0.15	0.13	0
HUANCAVELICA	2	0.57	0.13	0
TUMBES	2	0.78	0.13	0
ICA	2	0.20	0.13	0
TACNA	0	0.00	0.00	0
APURIMAC	0	0.00	0.00	0
AREQUIPA	0	0.00	0.00	0
CALLAO	0	0.00	0.00	0
MOQUEGUA	0	0.00	0.00	0
<b>Perú</b>	<b>1552</b>	<b>4.76</b>	<b>100.00</b>	<b>11</b>





PERÚ

Ministerio de Salud

Viceministerio de Salud Pública

Centro Nacional de Epidemiología, Prevención y Control de Enfermedades

## Número de casos de ofidismo por distritos, Perú 2021\*

Casos acumulados 2021\*

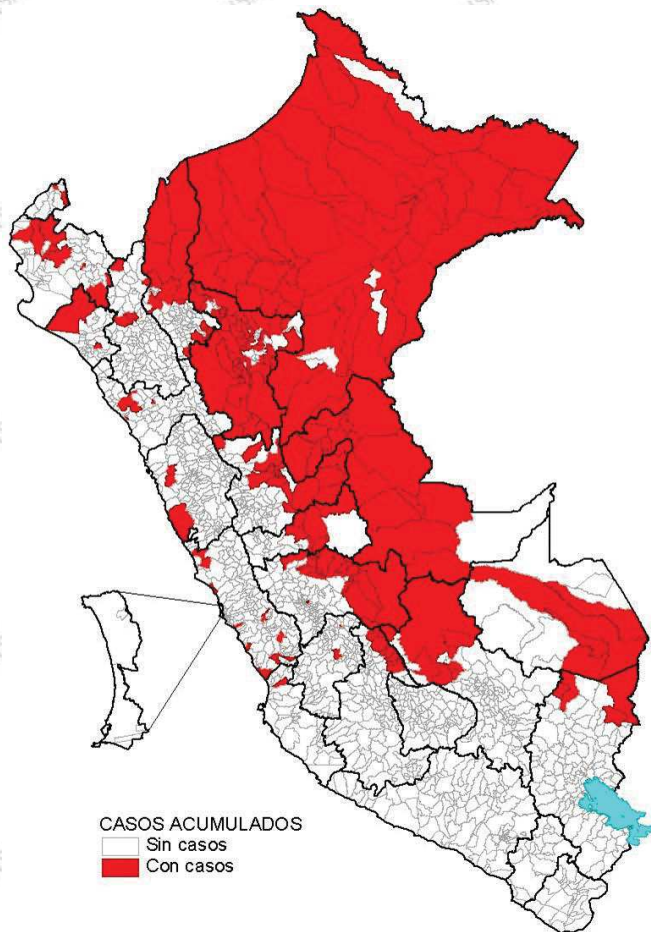

Casos en la SE 45 - 2021

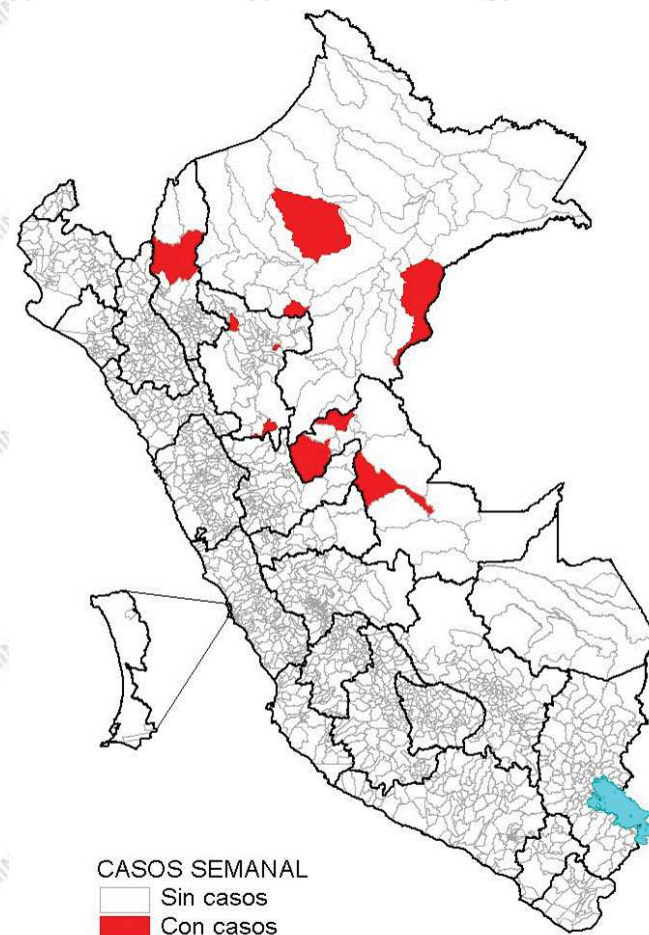

Hasta la SE 45 - 2021, 236 distritos reportaron al menos un caso de ofidismo. El 73.7% se concentra en los departamentos de Loreto, San Martín, Ucayali y Amazonas.

En la SE 45 - 2021, 13 distritos distribuidos en 10 provincias, de 4 departamentos, notificaron casos nuevos de ofidismo.

# Incidencia de ofidismo por distritos, Perú 2021\*

Incidencia acumulada 2021\*

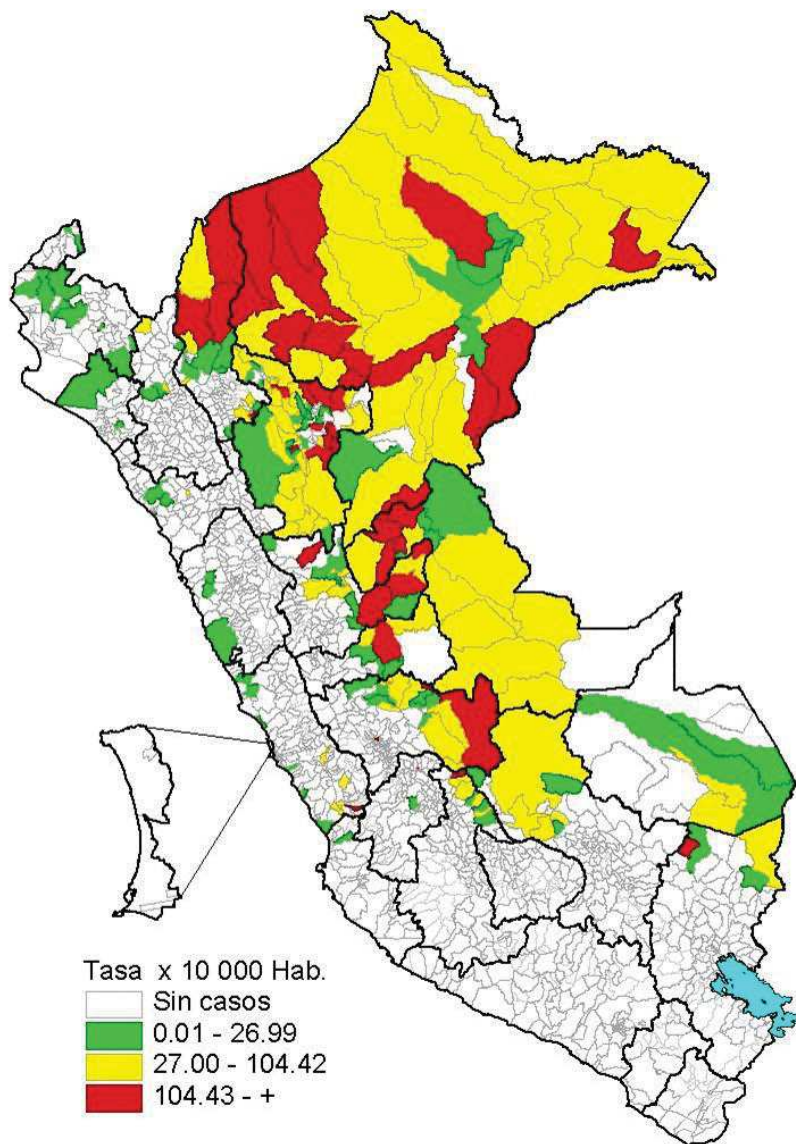

Incidencia en la SE 45 - 2021

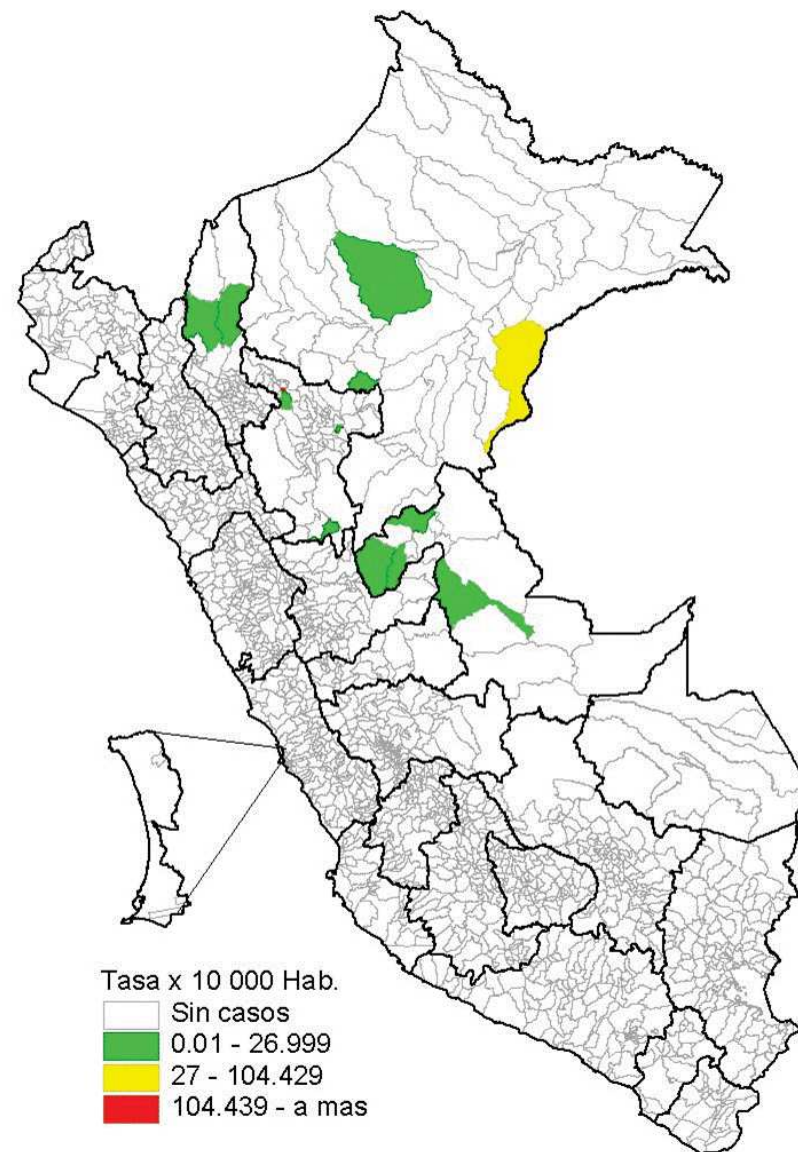



## Distribución de casos de ofidismo por edad y género, Perú 2021\*

	N° casos	%	TIA por 100 mil Hab.
<b>Según grupo de edad</b>			
Niños (0 - 11 años)	207	13.34	3.20
Adolescentes ( 12 - 17 años )	242	15.59	7.72
Joven (18 - 29 años )	343	22.10	5.38
Adulto (30 - 59 años )	627	40.40	4.92
Adulto mayor (60 + años)	133	8.57	3.09
<b>Perú</b>	<b>1552</b>	<b>100.00</b>	<b>4.70</b>
<b>Según género</b>			
<b>Hombres</b>	1019	65.66	6.22
<b>Mujeres</b>	533	34.34	3.20

Los adultos (de 30 a 59 años) concentran la mayor proporción de casos (40.4%), seguido de los jóvenes de 18 a 29 años (22.1%).

Por cada caso de ofidismo en mujeres, se notifican dos casos de ofidismo en varones.

El mayor riesgo se observa en los adolescentes de 12 a 17 años, seguido de los jóvenes de 18 a 29 años.