

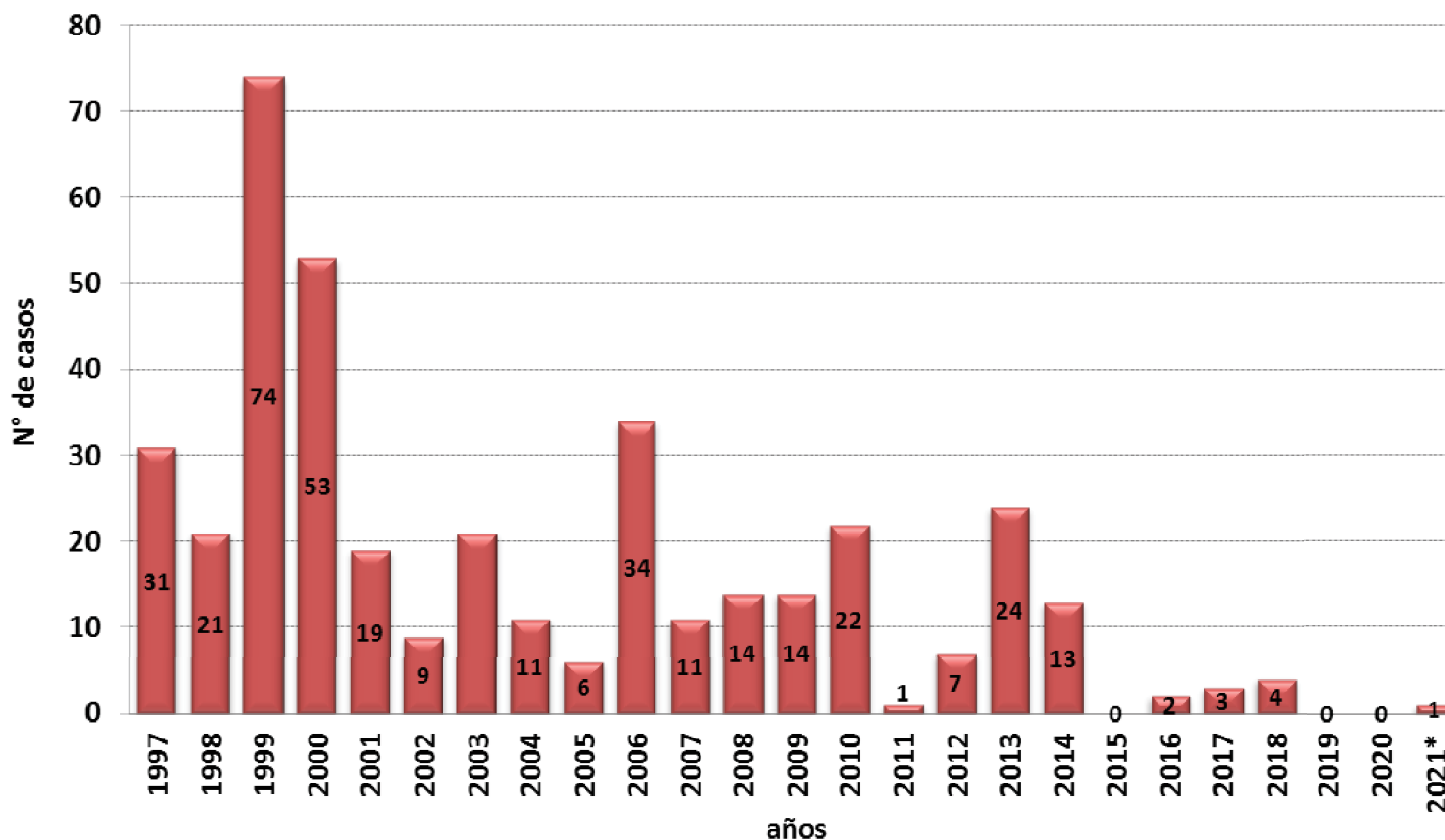

# Número de casos de peste, Perú 1997 – 2021\*



Hasta la SE 45 - 2021, se ha notificado un caso sospechoso de peste, varón de 41 años procedente del distrito de Monsefú en Lambayeque. El caso se encuentra en proceso de investigación.

El último caso confirmado fue notificado durante SE 38 del 2018.

**Número de casos, incidencia y defunciones por peste, Perú 2016\* – 2021\***

Años	2016	2017	2018	2019	2020	2021
<b>N° de casos</b>	2	3	4	0	0	1
<b>Incidencia por 100 mil hab.</b>	0.01	0.01	0.01	0.00	0.00	0.00
<b>Defunciones</b>	0	0	1	0	0	0

## Número de casos de peste según departamentos, Perú 2015-2021\*

Departamentos	Años						2021*
	2015	2016	2017	2018	2019	2020	
AMAZONAS	0	0	0	0	0	0	0
ANCASH	0	0	0	0	0	0	0
APURIMAC	0	0	0	0	0	0	0
AREQUIPA	0	0	0	0	0	0	0
AYACUCHO	0	0	0	0	0	0	0
CAJAMARCA	0	2	3	2	0	0	0
CALLAO	0	0	0	0	0	0	0
CUSCO	0	0	0	0	0	0	0
HUANCAVELICA	0	0	0	0	0	0	0
HUANUCO	0	0	0	0	0	0	0
ICA	0	0	0	0	0	0	0
JUNIN	0	0	0	0	0	0	0
LA LIBERTAD	0	0	0	0	0	0	0
LAMBAYEQUE	0	0	0	2	0	0	1
LIMA	0	0	0	0	0	0	0
LORETO	0	0	0	0	0	0	0
MADRE DE DIOS	0	0	0	0	0	0	0
TUMBES	0	0	0	0	0	0	0
MOQUEGUA	0	0	0	0	0	0	0
PASCO	0	0	0	0	0	0	0
PIURA	0	0	0	0	0	0	0
PUNO	0	0	0	0	0	0	0
SAN MARTIN	0	0	0	0	0	0	0
TACNA	0	0	0	0	0	0	0
UCAYALI	0	0	0	0	0	0	0
<b>Perú</b>	<b>0</b>	<b>2</b>	<b>3</b>	<b>4</b>	<b>0</b>	<b>0</b>	<b>1</b>

## Número de casos de peste según distritos, Perú 2012- 2021\*

Casos acumulados 2012-2021\*

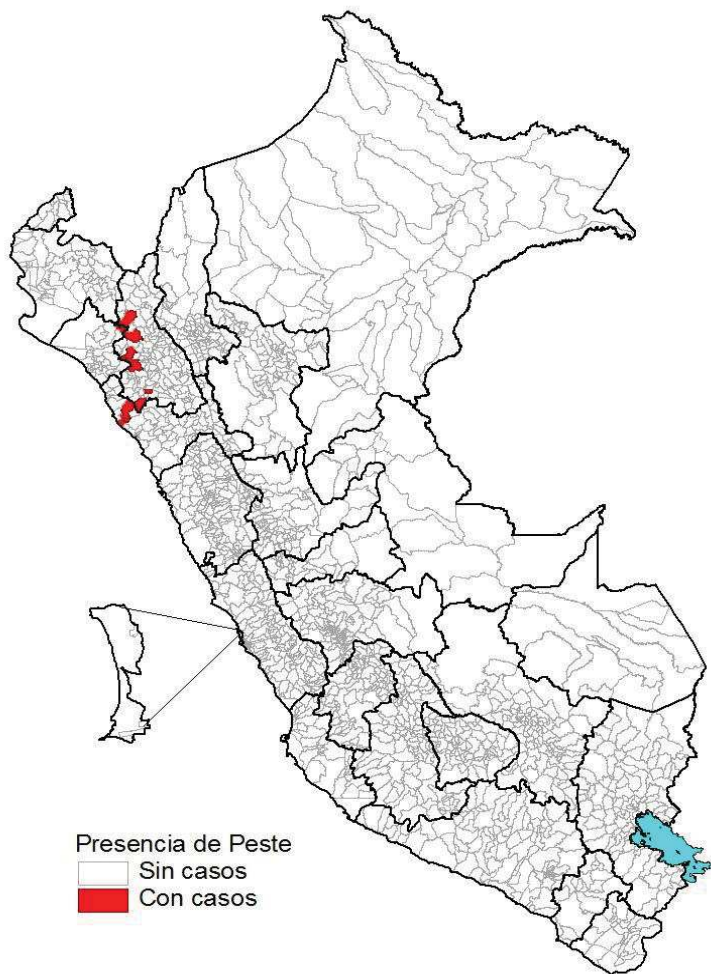

Desde el 2012 hasta el 2021, 14 distritos han notificado al menos con un caso de peste.

Casos hasta la SE 45 - 2021\*

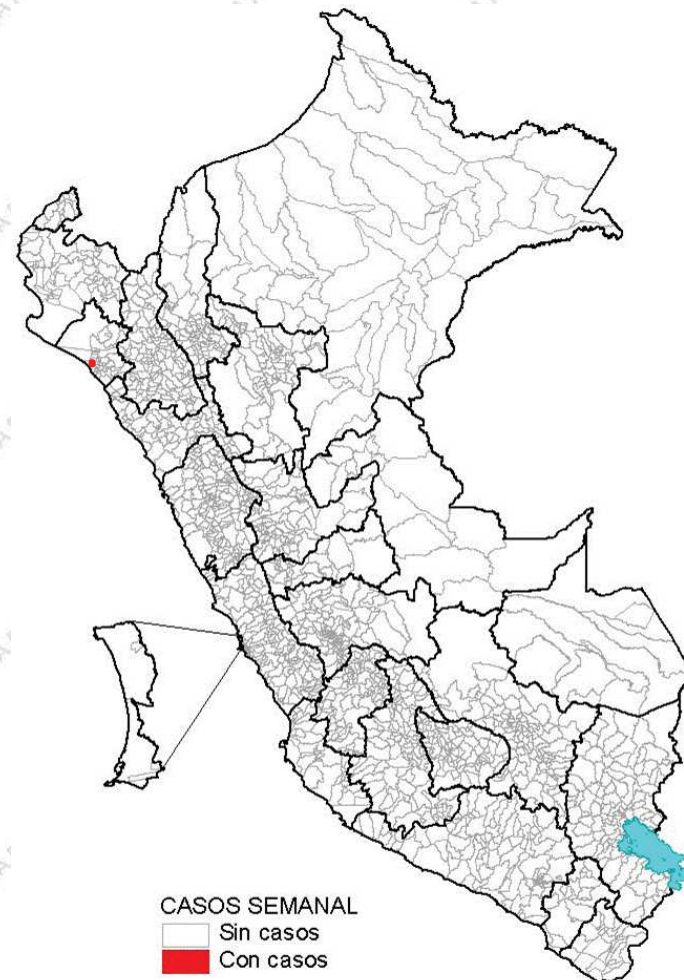

Hasta la SE 45 - 2021 se notificó un caso sospechoso de peste.