



PERÚ

Ministerio de Salud

Viceministerio de Salud Pública

Centro Nacional de Epidemiología, Prevención y Control de Enfermedades

## Número de casos de rabia, Perú 2000 – 2021\*

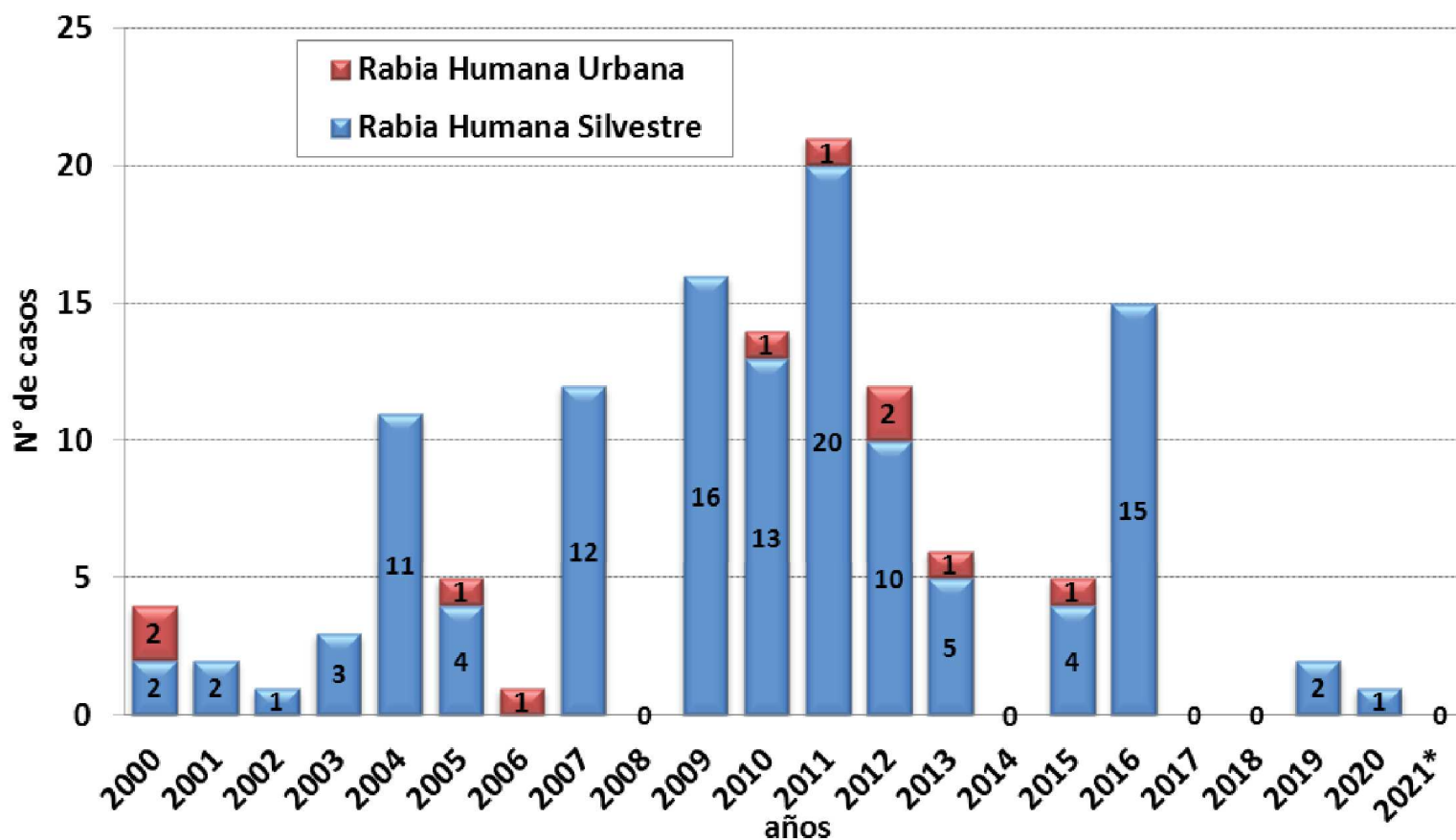

Hasta la SE 45 - 2021, no se notificaron casos de rabia humana en el país.

En el mismo periodo en el 2020, se notificó un caso de rabia humana silvestre.

Número de casos, incidencia y defunciones por rabia, Perú 2016\* – 2021\*

Años	2016	2017	2018	2019	2020	2021
N° de casos	12	0	0	0	1	0
Incidencia por 100 mil hab.	0.04	0.00	0.00	0.00	0.00	0.00
Defunciones	11	0	0	0	1	0



PERÚ

Ministerio  
de SaludViceministerio  
de Salud PúblicaCentro Nacional de Epidemiología,  
Prevención y Control de  
Enfermedades

## Número de casos de rabia humana según departamentos y distritos, Perú 2015 -2021\*

Departamentos	Total Año ( hasta la SE 53)						2021*
	2015	2016	2017	2018	2019	2020	
LORETO	3	6	0	0	2	0	0
PASCO	1	4	0	0	0	0	0
CUSCO	0	3	0	0	0	0	0
SAN MARTIN	0	2	0	0	0	0	0
APURIMAC	0	0	0	0	0	1	0
PUNO	1	0	0	0	0	0	0
LAMBAYEQUE	0	0	0	0	0	0	0
TUMBES	0	0	0	0	0	0	0
CAJAMARCA	0	0	0	0	0	0	0
ANCASH	0	0	0	0	0	0	0
AYACUCHO	0	0	0	0	0	0	0
HUANCAVELICA	0	0	0	0	0	0	0
LIMA	0	0	0	0	0	0	0
HUANUCO	0	0	0	0	0	0	0
MADRE DE DIOS	0	0	0	0	0	0	0
MOQUEGUA	0	0	0	0	0	0	0
CALLAO	0	0	0	0	0	0	0
AREQUIPA	0	0	0	0	0	0	0
PIURA	0	0	0	0	0	0	0
TACNA	0	0	0	0	0	0	0
AMAZONAS	0	0	0	0	0	0	0
ICA	0	0	0	0	0	0	0
UCAYALI	0	0	0	0	0	0	0
JUNIN	0	0	0	0	0	0	0
LA LIBERTAD	0	0	0	0	0	0	0
<b>Perú</b>	<b>5</b>	<b>15</b>	<b>0</b>	<b>0</b>	<b>2</b>	<b>1</b>	<b>0</b>

# Número de casos de rabia humana según distritos, Perú 2012 - 2021\*

Casos acumulados 2012 – 2020

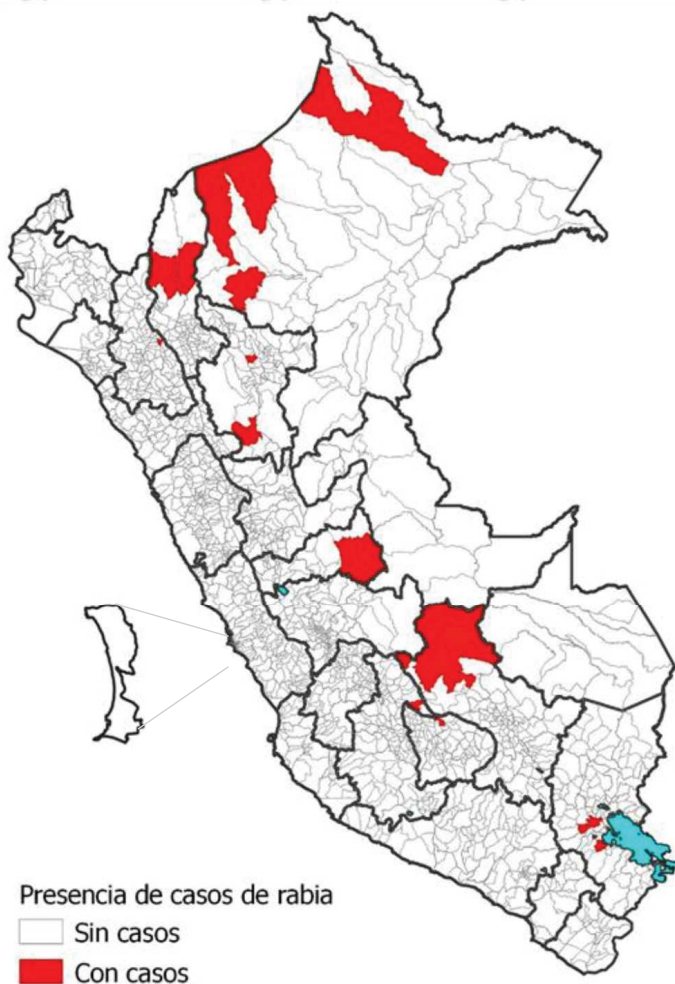

Casos de la SE 01 hasta la SE 45 – 2021\*

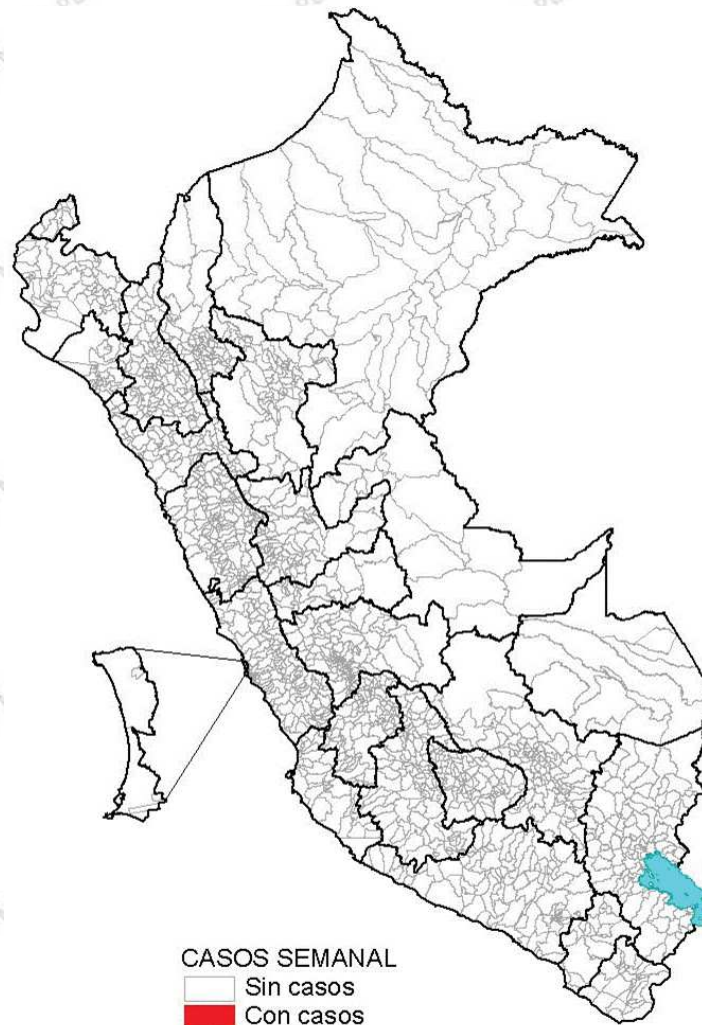

Durante el periodo 2012 – 2020, 17 distritos de 9 departamentos notificaron al menos un caso de rabia humana. Solo Puno, notificó casos de rabia de transmisión urbana.

Hasta la SE 45 – 2021 no se registraron casos de rabia humana.

**PERÚ****Ministerio  
de Salud****Viceministerio  
de Salud Pública****Centro Nacional de Epidemiología,  
Prevención y Control de  
Enfermedades**

# Rabia canina 2015 – 2021\*

## Rabia canina por distritos, Perú 2015 – 2021\*

Distrito	Total Año (Hasta la SE 53)							2021* Total
	2015	2016	2017	2018	2019	2020		
Cerro Colorado	-	31	23	23	19	7	39	<b>142</b>
Yura	-	3	5	11	8	7	9	<b>43</b>
Mariano Melgar	11	8	7	5	1	1	1	<b>34</b>
Miraflores	2	7	1	2	4	-	-	<b>16</b>
Cayma	-	3	3	1	5	3	2	<b>17</b>
Majes	-	-	-	-	-	-	10	<b>10</b>
Paucarpata	1	2	1	2	1	2	1	<b>10</b>
Alto Selva Alegre	2	1	4	-	1	-	-	<b>8</b>
JLB y Rivero	-	1	-	4	1	-	-	<b>6</b>
Socabaya	1	-	1	2	-	-	1	<b>5</b>
Arequipa	2	-	-	-	-	-	1	<b>3</b>
Uchumayo	-	1	1	-	-	-	-	<b>2</b>
Jacobo Hunter	-	-	1	-	-	-	-	<b>1</b>
Sachaca	-	1	-	-	-	-	-	<b>1</b>
La Joya	-	-	-	-	1	-	-	<b>1</b>
<b>Total Arequipa</b>	<b>19</b>	<b>58</b>	<b>47</b>	<b>50</b>	<b>41</b>	<b>20</b>	<b>64</b>	<b>299</b>
Juliaca	6	-	3	12	15	3	3	<b>42</b>
Atuncolla	-	-	-	2	1	-	-	<b>3</b>
San Miguel	-	-	-	-	2	-	1	<b>3</b>
Ayaviri	1	-	1	-	-	-	-	<b>2</b>
Pusi	-	1	-	1	-	-	-	<b>2</b>
Cabanilla	1	-	-	1	-	-	-	<b>2</b>
Cupi	-	2	-	-	-	-	-	<b>2</b>
Juli	2	-	-	-	-	-	-	<b>2</b>
Llalli	-	2	-	-	-	-	-	<b>2</b>
Coata	-	-	-	-	1	-	-	<b>1</b>
Yunguyo	-	-	1	-	-	-	-	<b>1</b>
Caracoto	-	-	-	1	-	-	-	<b>1</b>
Umachiri	-	1	-	-	-	-	-	<b>1</b>
Zepita	1	-	-	-	-	-	-	<b>1</b>
Mañazo	-	-	-	-	-	1	-	<b>1</b>
<b>Total Puno</b>	<b>11</b>	<b>6</b>	<b>5</b>	<b>17</b>	<b>19</b>	<b>4</b>	<b>4</b>	<b>66</b>
Santo Tomás	-	-	-	-	6	-	1	<b>7</b>
<b>Total Cusco</b>	<b>0</b>	<b>0</b>	<b>0</b>	<b>0</b>	<b>6</b>	<b>0</b>	<b>1</b>	<b>7</b>
<b>Total Perú</b>	<b>30</b>	<b>64</b>	<b>52</b>	<b>67</b>	<b>66</b>	<b>24</b>	<b>69</b>	<b>372</b>



Durante el periodo 2015 – 2021\*, se han reportado 372 casos en 31 distritos de 10 provincias en 3 departamentos (Arequipa, Puno y Cusco).



PERÚ

Ministerio  
de SaludViceministerio  
de Salud PúblicaCentro Nacional de Epidemiología,  
Prevención y Control de  
Enfermedades

## Áreas con transmisión de rabia silvestre en animales, 2019 – 2021\*

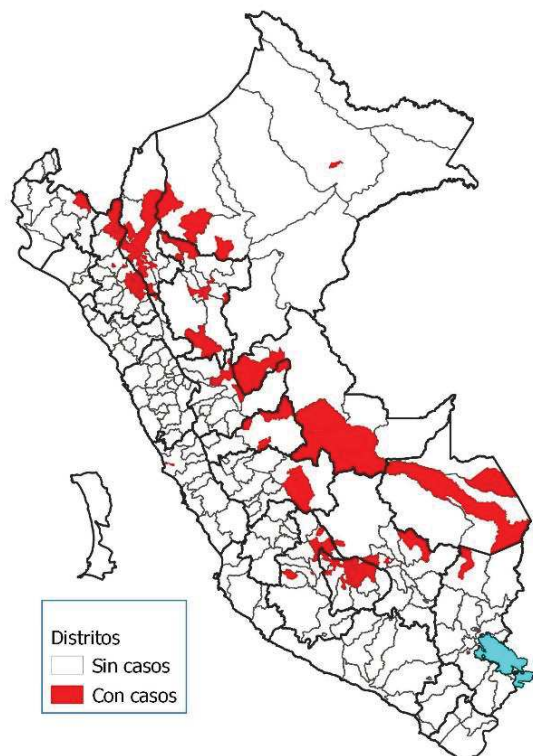

Hasta la SE 45 - 2021, se notificaron 197 casos de rabia animal silvestre en 13 departamentos, 34 provincias y 71 distritos, el 95.3% (188) fueron reportados por el SENASA.

En Cusco se notificaron 04 casos de rabia en Chosna (*Potos flavus*).

## Rabia animal por departamentos, 2019 – 2021\*

DEPARTAMENTO	Año		Semanas epidemiológicas 2021*											Total 2021*
	2019	2020	1 - 35	36	37	38	39	40	41	42	43	44	45	
Apurímac	20	49	58	1	0	2	0	2	2	0	0	1	0	66
Ucayali	6	3	15	2	1	1	1	0	1	2	2	0	0	25
Ayacucho	8	14	21	3	0	0	0	0	0	0	0	0	0	24
Cajamarca	13	12	18	0	2	2	0	0	1	1	0	0	0	24
Amazonas	30	14	15	1	2	1	0	0	0	0	0	0	0	19
Cusco	0	4	17	1	0	0	0	0	1	0	0	0	0	19
San Martín	13	12	9	0	0	0	1	0	0	0	0	0	0	10
Piura	0	11	3	0	0	1	0	0	0	0	0	0	0	4
La Libertad	0	0	0	0	0	1	0	0	1	0	0	0	0	2
Lima	0	0	1	0	0	0	0	0	0	0	0	0	0	1
Pasco	1	1	1	0	0	0	0	0	0	0	0	0	0	1
Loreto	3	0	1	0	0	0	0	0	0	0	0	0	0	1
Puno	0	0	0	0	1	0	0	0	0	0	0	0	0	1
Madre de Dios	4	1	0	0	0	0	0	0	0	0	0	0	0	0
Huánuco	4	1	0	0	0	0	0	0	0	0	0	0	0	0
Junín	2	0	0	0	0	0	0	0	0	0	0	0	0	0
<b>Total</b>	<b>104</b>	<b>122</b>	<b>159</b>	<b>8</b>	<b>6</b>	<b>8</b>	<b>2</b>	<b>2</b>	<b>6</b>	<b>3</b>	<b>2</b>	<b>1</b>	<b>0</b>	<b>197</b>

## Casos de rabia según especie e institución notificante 2019 - 2021\*

Especie	2019		2020		2021*		TOTAL
	MINSAs	SENASAs	MINSAs	SENASAs	MINSAs	SENASAs	
Bovino	6	89	4	109	2	178	388
Equino	1	5	-	4	0	8	18
Ovino	0	1	1	1	0	1	4
<b>Chosna</b>	<b>0</b>	<b>0</b>	<b>0</b>	<b>0</b>	<b>4</b>	<b>0</b>	<b>4</b>
Suino	1	0	0	2	0	0	3
Murciélago no hematófago	1	0	0	0	2	0	3
Murciélago hematófago	0	0	1	0	1	0	2
Caprino	0	0	0	0	0	1	1
<b>Total</b>	<b>9</b>	<b>95</b>	<b>6</b>	<b>116</b>	<b>9</b>	<b>188</b>	<b>423</b>