

## Número de casos de tos ferina, Perú 2017 – 2022\*

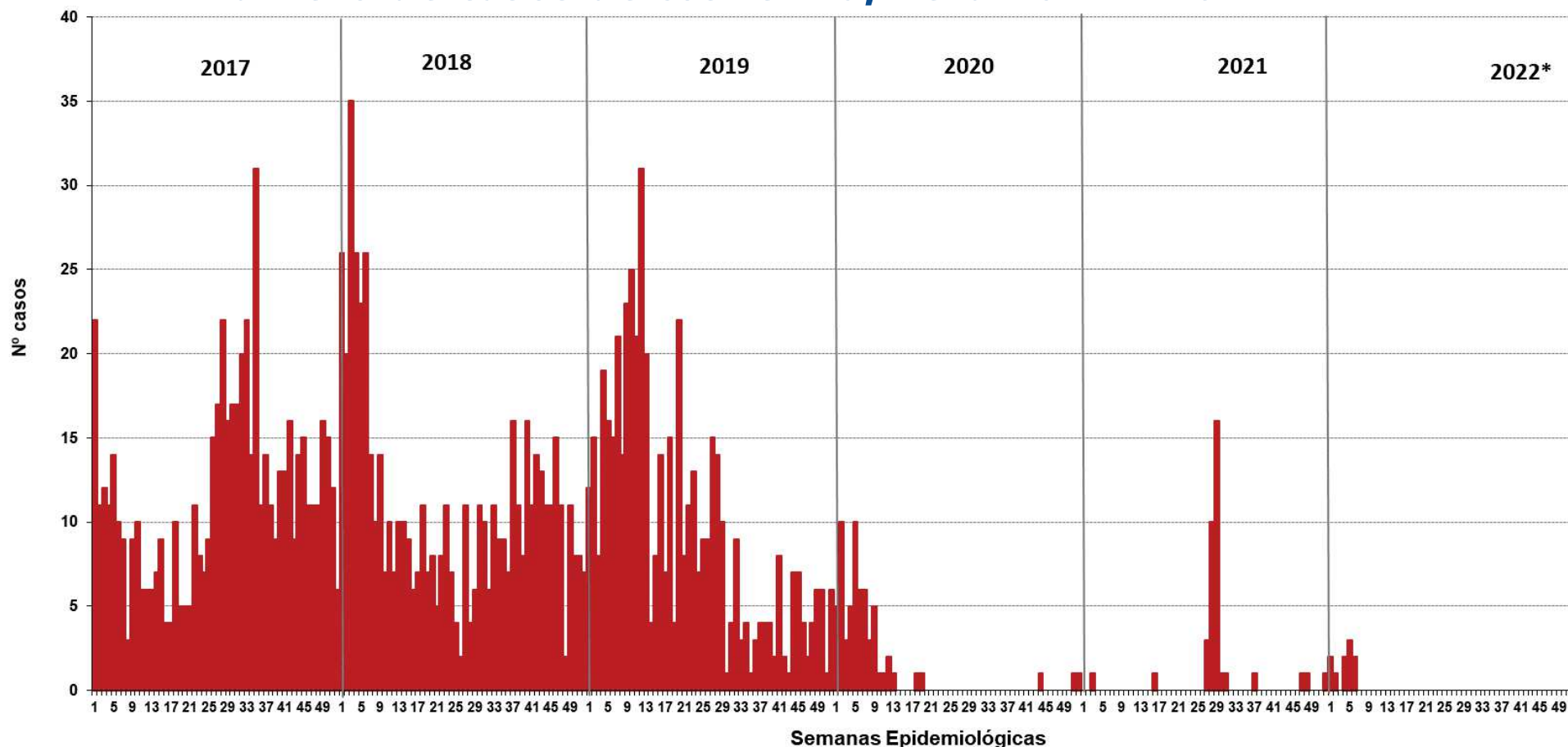

Hasta la SE 07 - 2022, se han notificado 10 casos de tos ferina en el país. No se reportó fallecido de tos ferina.

En el 2021, en el mismo periodo, Se notificó 1 caso en el Perú, la TIA fue de 0.00 casos por 100 mil hab. Se notifico 1 muerte por tos ferina.

**Número de casos, incidencia y defunciones por tos ferina, Perú 2017\* – 2022\***

Años	2017	2018	2019	2020	2021	2022
<b>Nº de casos</b>	89	170	106	45	1	10
<b>Incidencia por 100 mil hab.</b>	0.28	0.53	0.33	0.14	0.00	0.03
<b>Defunciones</b>	4	4	2	0	1	0



PERÚ

Ministerio  
de SaludViceministerio  
de Salud PúblicaCentro Nacional de Epidemiología,  
Prevención y Control de  
Enfermedades

# Número de casos de tos ferina según departamentos, Perú 2017-2022\*

Departamentos	Años						Corte Hasta la SE 07					
	2017	2018	2019	2020	2021	2022*	2017	2018	2019	2020	2021	2022
AMAZONAS	20	18	28	2	0	0	8	1	3	2	0	0
ANCASH	2	22	15	0	0	0	0	5	5	0	0	0
APURIMAC	9	8	1	0	0	1	2	2	0	0	0	1
AREQUIPA	30	20	16	1	0	0	2	5	2	0	0	0
AYACUCHO	26	6	9	5	0	0	4	0	2	3	0	0
CAJAMARCA	65	46	44	12	1	0	27	11	3	9	0	0
CALLAO	36	28	15	1	0	0	2	13	5	1	0	0
CUSCO	5	15	9	2	0	0	2	2	6	0	0	0
HUANCAVELICA	13	4	2	0	0	0	0	1	0	0	0	0
HUANUCO	2	0	4	1	0	0	0	0	0	0	0	0
ICA	3	8	3	1	0	1	1	3	0	0	0	1
JUNIN	5	3	1	1	0	1	0	1	0	1	0	1
LA LIBERTAD	29	54	13	5	1	3	6	13	4	5	0	3
LAMBAYEQUE	7	14	8	3	0	0	0	1	2	2	0	0
LIMA	136	127	75	16	0	1	27	56	15	15	0	1
LORETO	154	105	220	6	30	2	0	37	43	5	0	2
MADRE DE DIOS	0	0	3	0	0	0	0	0	3	0	0	0
MOQUEGUA	3	0	0	0	0	0	1	0	0	0	0	0
PASCO	0	1	0	0	0	1	0	0	0	0	0	1
PIURA	13	26	3	0	0	0	0	10	0	0	0	0
PUNO	7	45	16	4	0	0	0	8	5	1	0	0
SAN MARTIN	31	5	7	2	1	0	5	0	3	1	0	0
TACNA	10	3	3	0	0	0	2	1	0	0	0	0
TUMBES	2	1	0	0	1	0	0	0	0	0	0	0
UCAYALI	3	19	7	1	3	0	0	0	5	0	1	0
<b>Perú</b>	<b>611</b>	<b>578</b>	<b>502</b>	<b>63</b>	<b>37</b>	<b>10</b>	<b>89</b>	<b>170</b>	<b>106</b>	<b>45</b>	<b>1</b>	<b>10</b>

## Distribución de casos acumulado de tos ferina por grupos de edad, defunciones Perú 2016 - 2022\*

Grupo de Edad	casos por años						Defunciones					
	2017	2018	2019	2020	2021	2022*	2017	2018	2019	2020	2021	2022
<1a	364	396	272	46	5	10	18	11	9	0	1	0
01_04	97	97	132	12	14	0	0	0	3	0	0	0
05_09	59	33	49	2	10	0	1	0	0	0	0	0
10_14	42	25	22	0	7	0	0	0	0	0	0	0
15_19	16	13	10	0	1	0	0	0	0	0	0	0
20_24	7	5	2	1	0	0	0	0	0	0	0	0
25_29	3	2	2	0	0	0	0	0	0	0	0	0
30_34	6	1	2	1	0	0	0	0	0	0	0	0
35_39	5	2	1	0	0	0	0	0	0	0	0	0
40_44	5	2	2	0	0	0	0	0	0	0	0	0
45_49	3	1	1	1	0	0	0	0	0	0	0	0
50_54	2	1	3	0	0	0	0	0	0	0	0	0
55_59	1	0	1	0	0	0	0	0	0	0	0	0
60_64	1	0	1	0	0	0	0	0	0	0	0	0
80_+	0	0	2	0	0	0	0	0	0	0	0	0
<b>Perú</b>	<b>611</b>	<b>578</b>	<b>502</b>	<b>63</b>	<b>37</b>	<b>10</b>	<b>19</b>	<b>11</b>	<b>12</b>	<b>0</b>	<b>1</b>	<b>0</b>

## Casos, tasas y fallecidos por tos ferina, Perú 2022\*

Departamentos	Casos	Incidencia x 100 mil	%	Fallecidos
AMAZONAS	0	0.00	0.00	0
ANCASH	0	0.00	0.00	0
APURIMAC	1	0.23	10.00	0
AREQUIPA	0	0.00	0.00	0
AYACUCHO	0	0.00	0.00	0
CAJAMARCA	0	0.00	0.00	0
CALLAO	0	0.00	0.00	0
CUSCO	0	0.00	0.00	0
HUANCAVELICA	0	0.00	0.00	0
HUANUCO	0	0.00	0.00	0
ICA	1	0.10	10.00	0
JUNIN	1	0.07	10.00	0
LA LIBERTAD	3	0.15	30.00	0
LAMBAYEQUE	0	0.00	0.00	0
LIMA	1	0.01	10.00	0
LORETO	2	0.19	20.00	0
MADRE DE DIOS	0	0.00	0.00	0
MOQUEGUA	0	0.00	0.00	0
PASCO	1	0.37	10.00	0
PIURA	0	0.00	0.00	0
PUNO	0	0.00	0.00	0
SAN MARTIN	0	0.00	0.00	0
TACNA	0	0.00	0.00	0
TUMBES	0	0.00	0.00	0
UCAYALI	0	0.00	0.00	0
<b>Perú</b>	<b>10</b>	<b>0.03</b>	<b>100.00</b>	<b>0</b>

## Número de casos de tos ferina por distrito, Perú 2022

Casos acumulados 2022\*

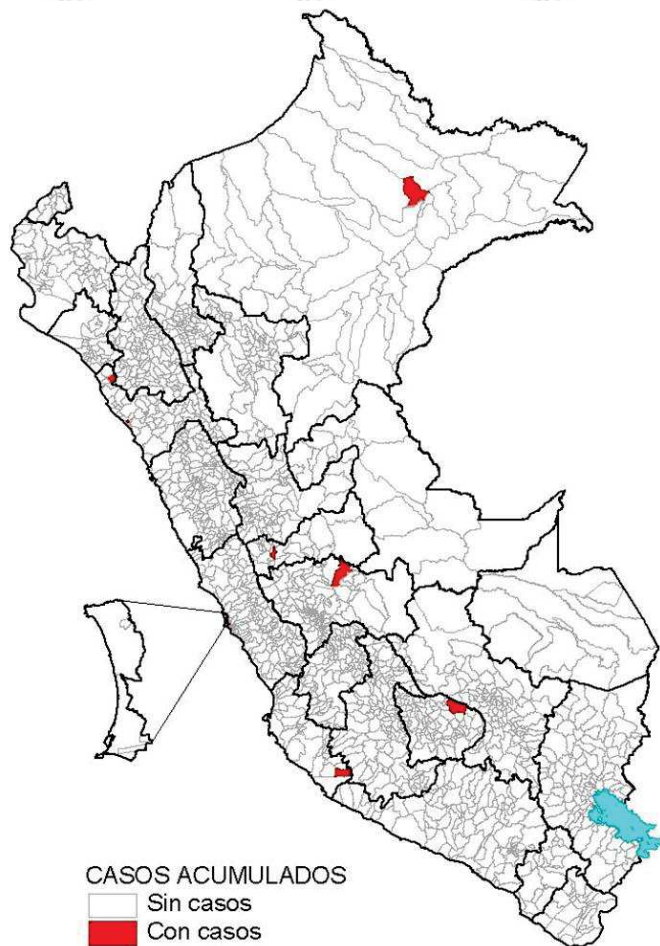

Desde la SE 01 a la SE 07 - 2022, son 9 Distritos los que reportaron al menos un caso de tos ferina, el 80.0% concentrados en los departamentos de La Libertad, Loreto, Pasco, Lima y Apurímac.

Casos en la SE 07 2022

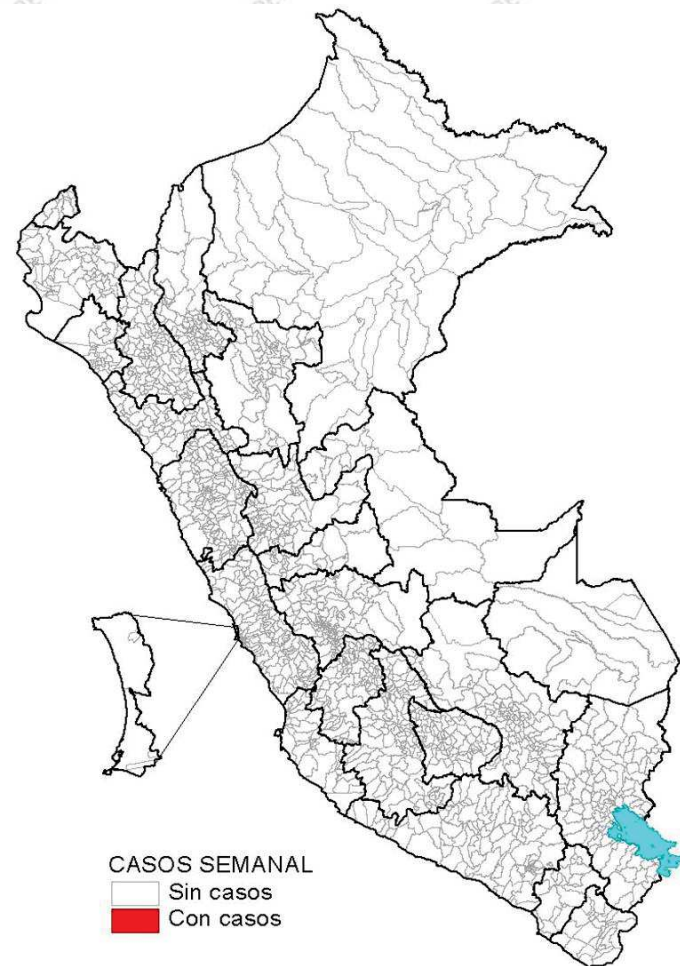

En la SE 07 son 0 distritos distribuidos en 0 provincias de 0 departamentos que registran casos de tos ferina.

# Incidencia de tos ferina por distritos, Perú 2022

Incidencia acumulada 2022\*

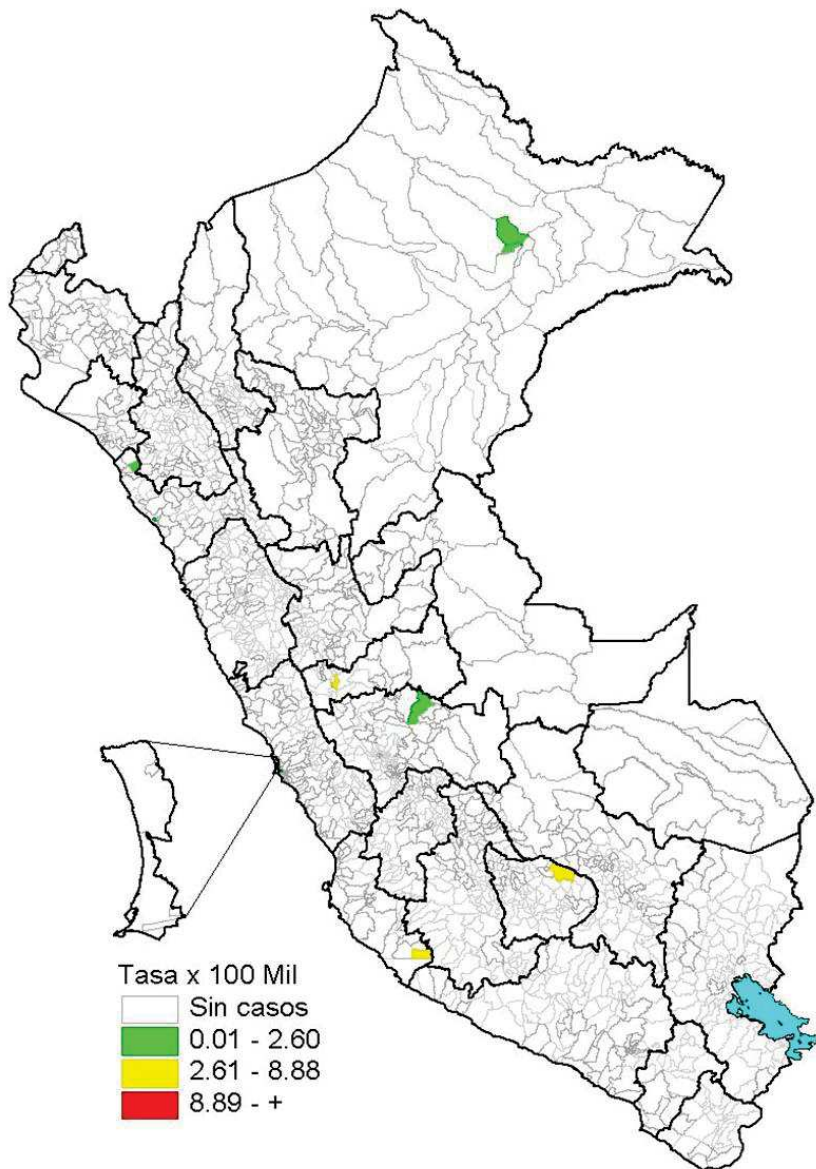

Incidencia en la SE 07 - 2022

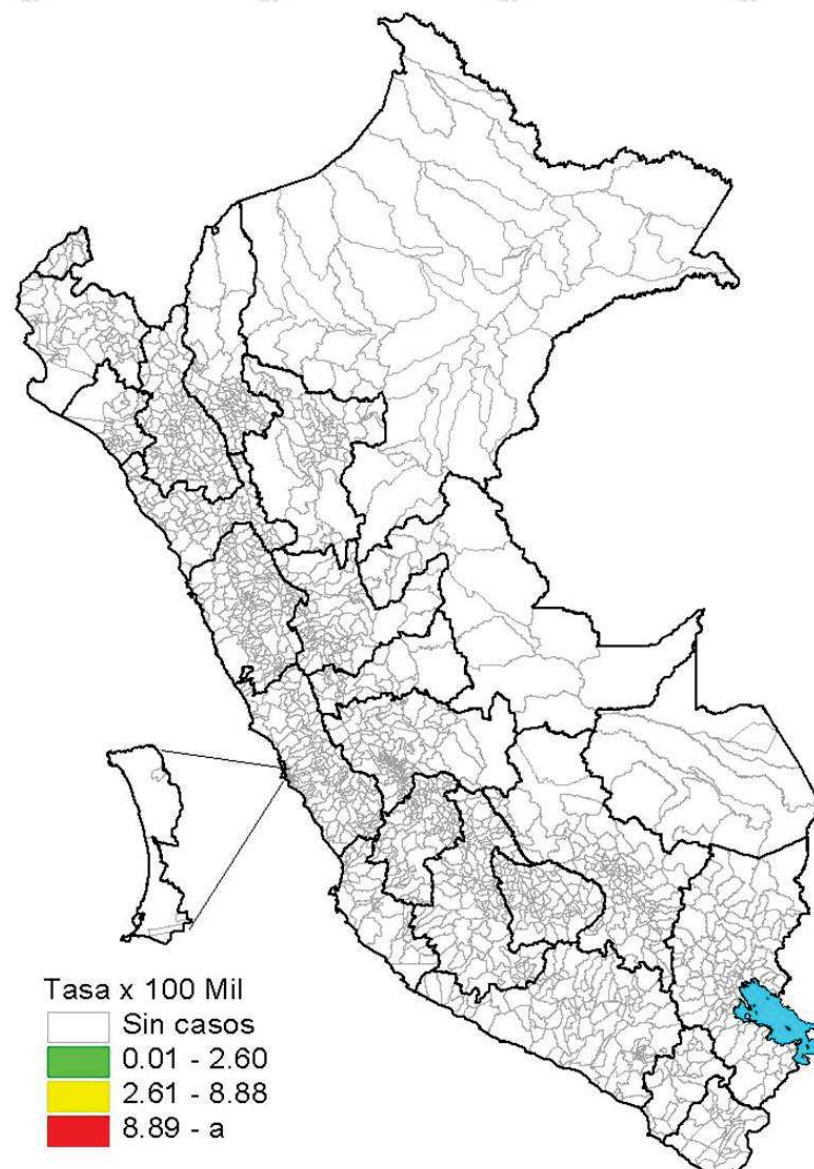

## Distribución de casos acumulado de tos ferina por grupos de edad y género, Perú 2022\*

	N° casos	%	TIA por 100 mil Hab.
<b>Según grupo de edad</b>			
Niños (0 - 11 años)	10	100.00	0.15
Adolescentes ( 12 - 17 años )	0	0.00	0.00
Joven (18 - 29 años )	0	0.00	0.00
Adulto (30 - 59 años )	0	0.00	0.00
Adulto mayor (60 + años)	0	0.00	0.00
<b>Perú</b>	<b>10</b>	<b>100.00</b>	<b>0.03</b>
<b>Según género</b>			
Hombres	5	50.00	0.03
Mujeres	5	50.00	0.03

El 100.00% de los casos se reportaron en el grupo de edad 0-11 años.

La tasa de incidencia acumulada fue alta en el grupo de 0-11 años

# Tos ferina en el departamento de Loreto

Número de casos de tos ferina, 2017 – 2022\*

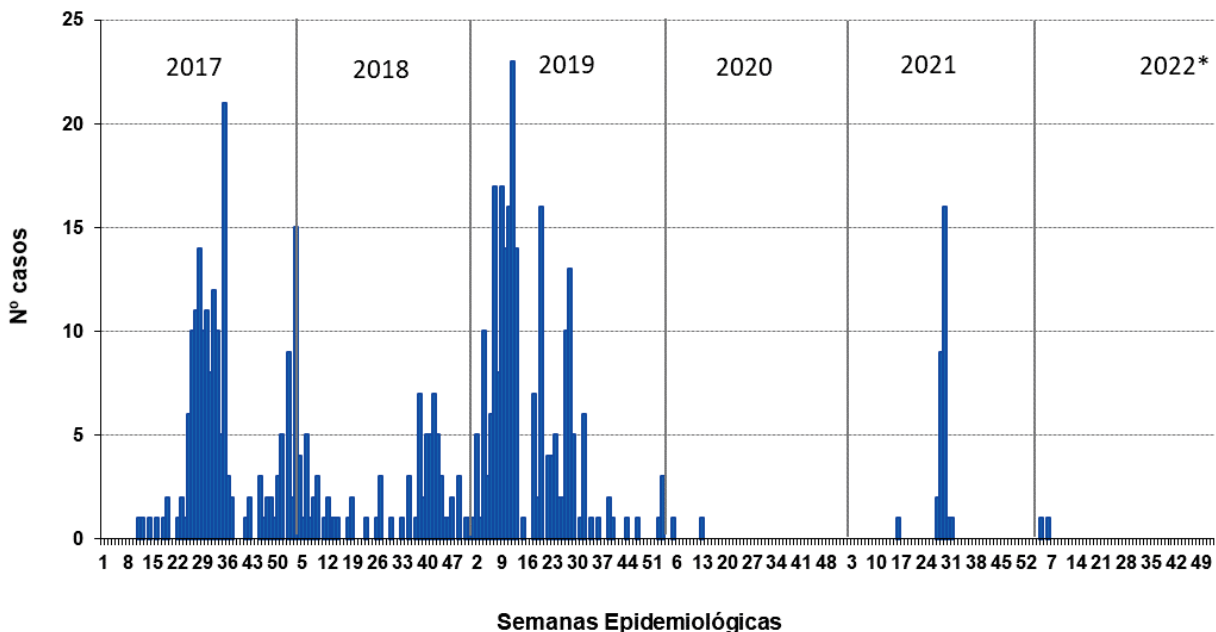

Incidencia en la SE 07 - 2022

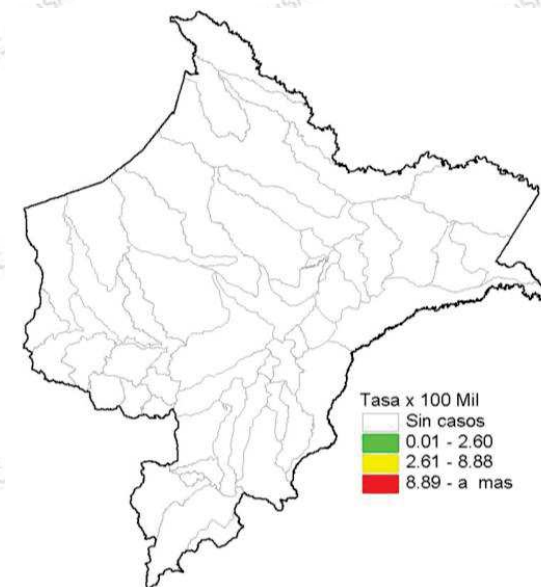

Número de casos de tos ferina reportados en el 2021\* - 2022\*

Distritos	2021*		2022*		Casos en la SE 07 2022	Defunciones
	casos	%	casos	%		
PUNCHANA	0	0.00	1	50.00	0	0
IQUITOS	0	0.00	1	50.00	0	0
<b>Dpto Loreto</b>	<b>0</b>	<b>0.00</b>	<b>2</b>	<b>100.00</b>	<b>0</b>	<b>0</b>

Incidencia acumulada 2022\*

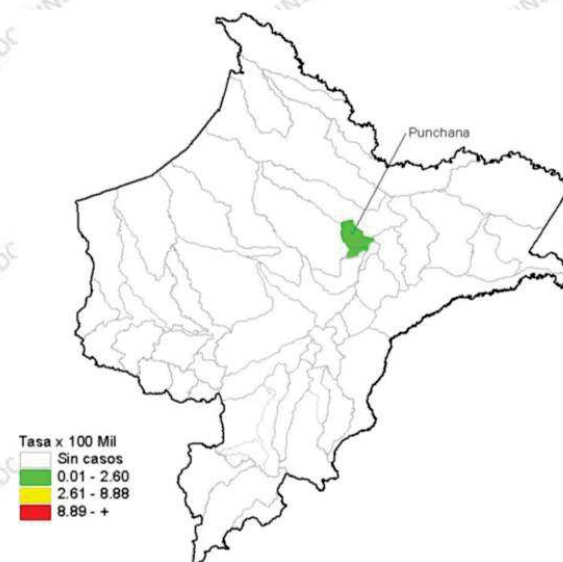



# Tos ferina en el departamento de Lima

Número de casos de tos ferina, 2017 – 2022\*

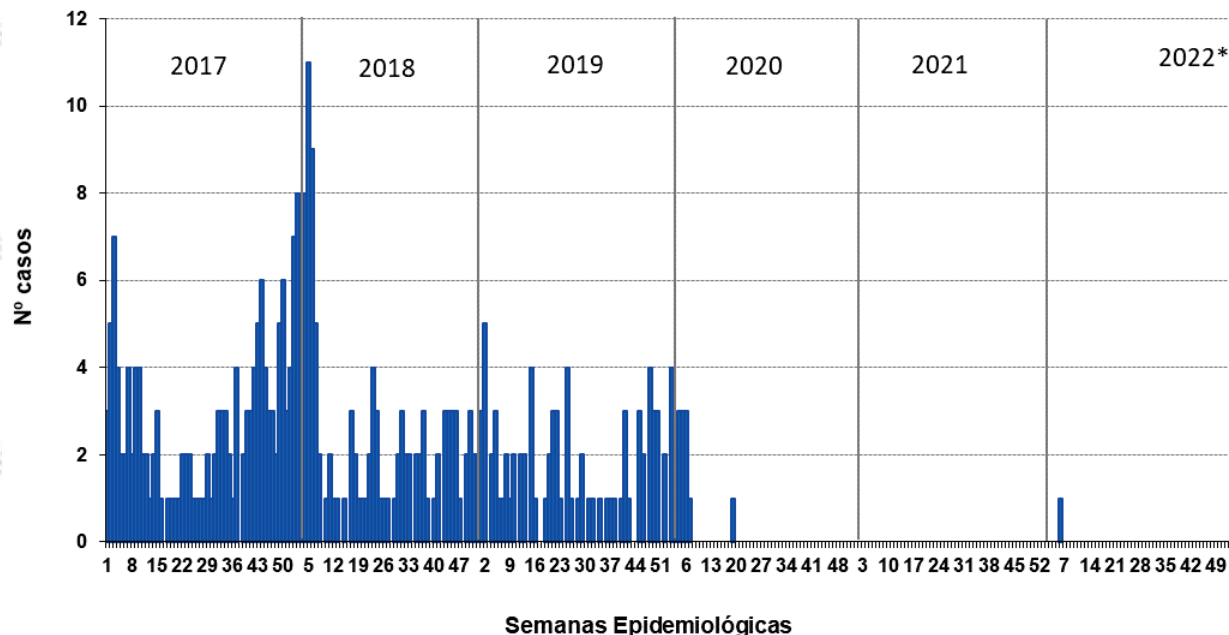

Incidencia en la SE 07 - 2022



Incidencia acumulada 2022\*

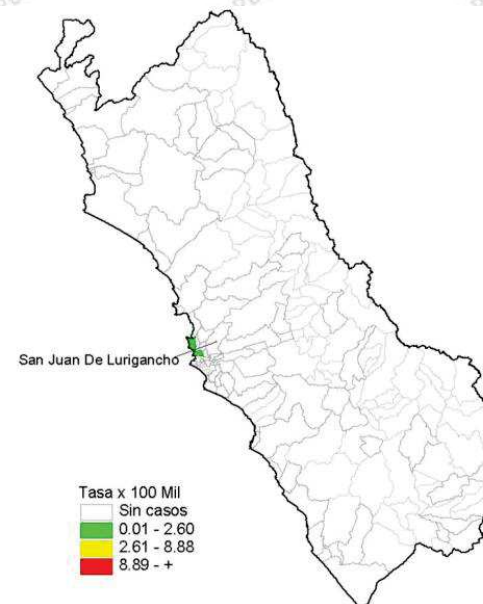

Número de casos de tos ferina reportados en el 2021\* - 2022\*

Distritos	2021*		2022*		Casos en la SE 07 2022	Defunciones
	casos	%	casos	%		
SAN MARTIN DE PORRES	0	0.00	1	100.00	0	0
<b>Dpto Lima</b>	<b>0</b>	<b>0.00</b>	<b>1</b>	<b>100.00</b>	<b>0</b>	<b>0</b>