



PERÚ

Ministerio  
de Salud

Viceministerio  
de Salud Pública

Centro Nacional de Epidemiología,  
Prevención y Control de  
Enfermedades

## Número de casos de carbunco, Perú 2000 – 2022\*

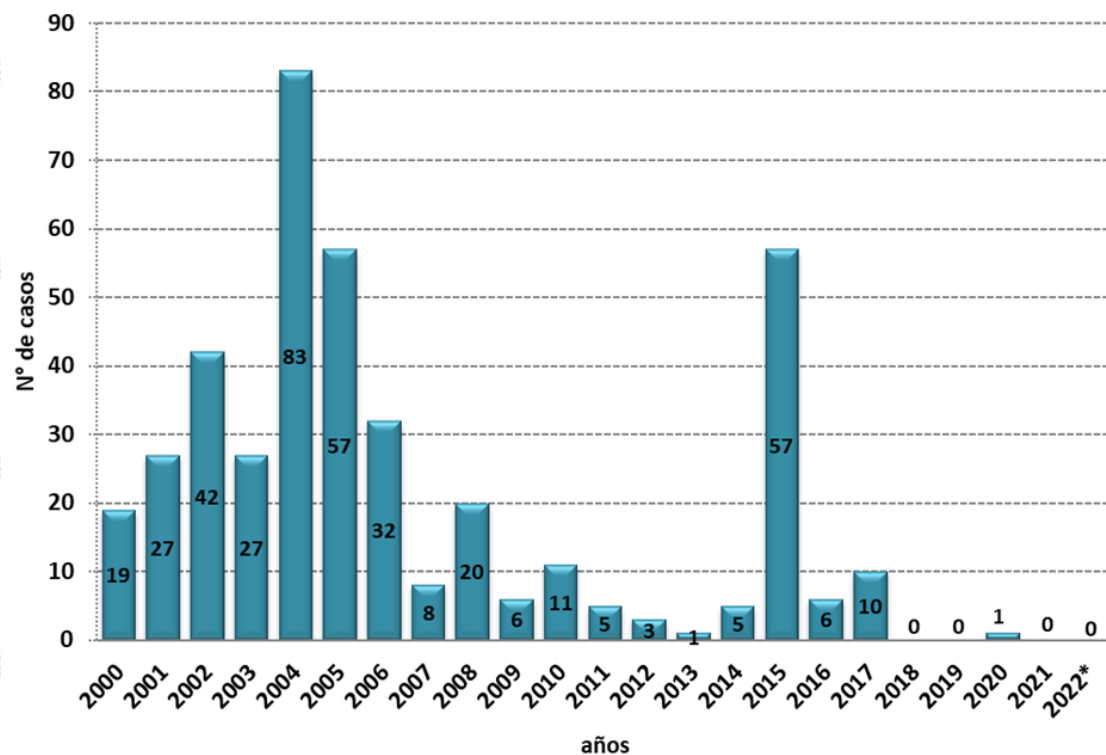

Hasta la SE 19 - 2022, no se notificaron casos de carbunco. El último caso fue notificado en la SE 08 - 2020.

### Número de casos, incidencia y fallecidos por carbunco, Perú 2017\* – 2022\*

Años	2017	2018	2019	2020	2021	2022
N° de casos	9	0	0	1	0	0
Incidencia por 100 mil hab.	0.03	0.00	0.00	0.00	0.00	0.00
Defunciones	0	0	0	0	0	0



PERÚ

Ministerio  
de Salud

Viceministerio  
de Salud Pública

Centro Nacional de Epidemiología,  
Prevención y Control de  
Enfermedades

## Número de casos de carbunco según departamentos, Perú 2016 - 2022\*

Departamentos	Total Año ( hasta la SE 53)						2022*
	2016	2017	2018	2019	2020	2021	
AMAZONAS	0	0	0	0	0	0	0
ANCASH	0	0	0	0	0	0	0
APURIMAC	0	0	0	0	0	0	0
AREQUIPA	0	0	0	0	0	0	0
AYACUCHO	0	0	0	0	0	0	0
CAJAMARCA	6	1	0	0	0	0	0
CALLAO	0	0	0	0	0	0	0
CUSCO	0	0	0	0	0	0	0
HUANCAVELICA	0	0	0	0	0	0	0
HUANUCO	0	0	0	0	0	0	0
ICA	0	0	0	0	0	0	0
JUNIN	0	0	0	0	0	0	0
LA LIBERTAD	0	0	0	0	0	0	0
LAMBAYEQUE	0	0	0	0	0	0	0
LIMA	0	0	0	0	0	0	0
LORETO	0	0	0	0	0	0	0
MADRE DE DIOS	0	0	0	0	0	0	0
TUMBES	0	0	0	0	0	0	0
MOQUEGUA	0	0	0	0	0	0	0
PASCO	0	0	0	0	0	0	0
PIURA	0	9	0	0	1	0	0
PUNO	0	0	0	0	0	0	0
SAN MARTIN	0	0	0	0	0	0	0
TACNA	0	0	0	0	0	0	0
UCAYALI	0	0	0	0	0	0	0
<b>Parú</b>	<b>6</b>	<b>10</b>	<b>0</b>	<b>0</b>	<b>1</b>	<b>0</b>	<b>0</b>



PERÚ

Ministerio  
de Salud

Viceministerio  
de Salud Pública

Centro Nacional de Epidemiología,  
Prevención y Control de  
Enfermedades

## Número de casos de carbunco por distritos, Perú 2022\*

Casos acumulados 2000 – 2022\*

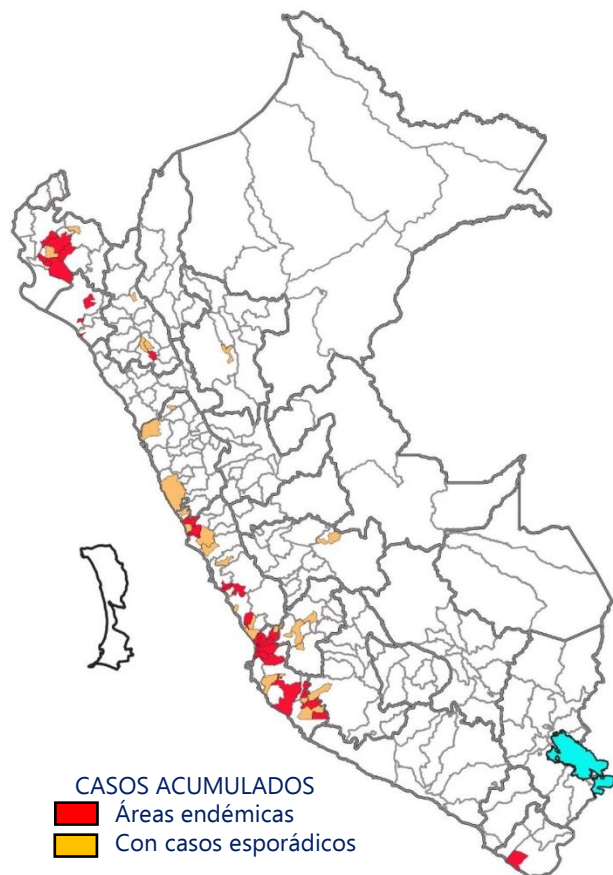

Durante este periodo se notificaron 411 casos en 70 distritos de 11 departamentos, 37 distritos notificaron más de dos casos y 31 distritos casos esporádicos. No se registraron casos los años 2018, 2019, 2021 y 2022\*.

Casos a la SE 19 – 2022



Hasta la SE 19 – 2022, no se registraron caso de carbunco.