



PERÚ

Ministerio
de Salud

Viceministerio
de Salud Pública

Centro Nacional de Epidemiología,
Prevención y Control de
Enfermedades

Número de casos de Enfermedad de Chagas, Perú 2000 – 2022*

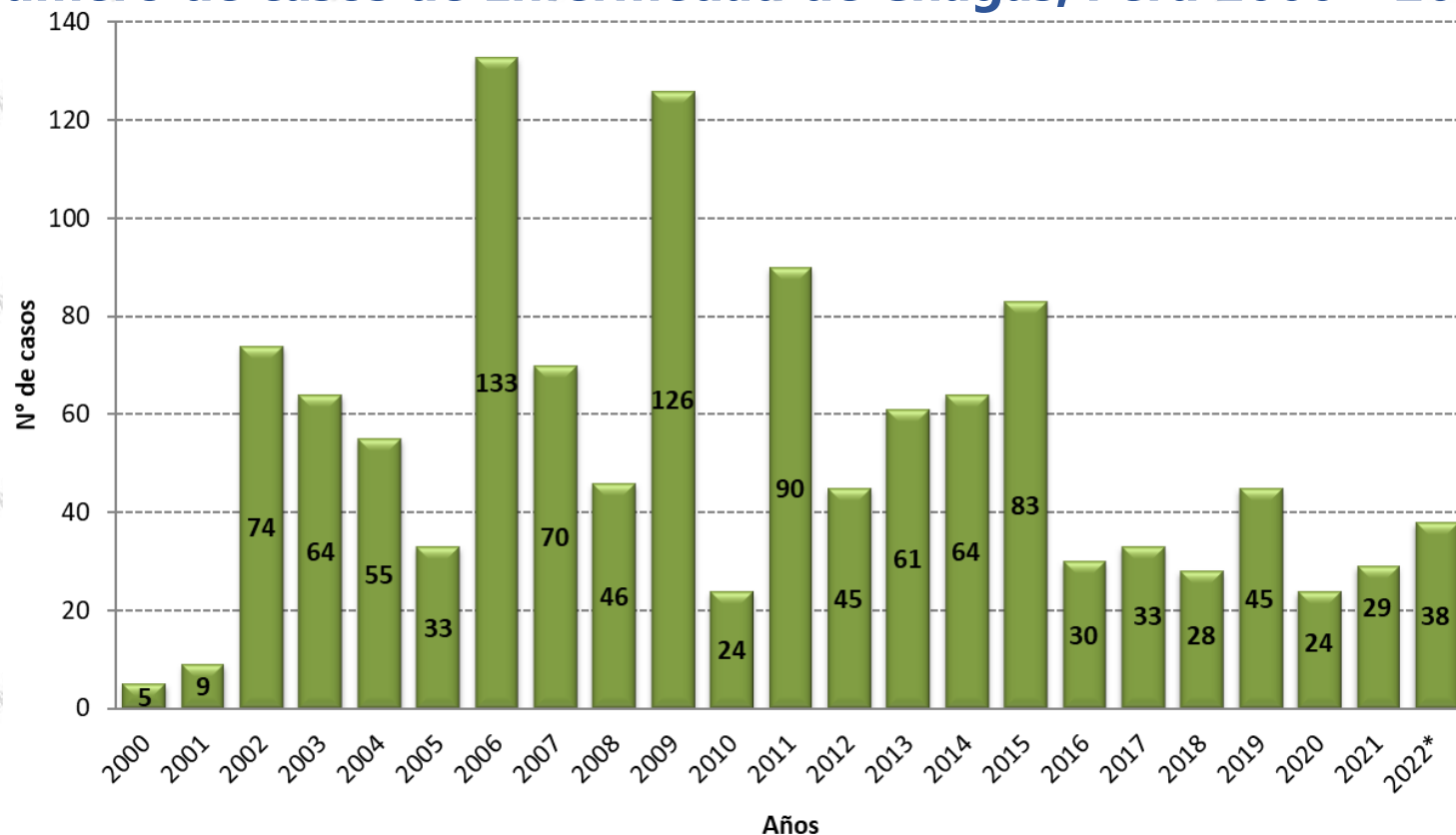

Desde la SE 01 a la SE 37 del 2022, se ha notificado 38 casos de Chagas en el Perú.

En el 2021, en el mismo periodo, Se notificó 14 casos en el Perú, la TIA fue de 0.04 casos por 100 mil hab.

Número de casos, incidencia y defunciones por Enfermedad de Chagas, Perú 2017* – 2022*

Años	2017	2018	2019	2020	2021	2022
Nº de casos	26	25	34	18	14	38
Incidencia por 100 mil hab.	0.08	0.08	0.10	0.06	0.04	0.11
Defunciones	0	0	0	0	0	0

Número casos de Enfermedad de Chagas por distrito, Perú 2022*

Casos acumulados 2022*

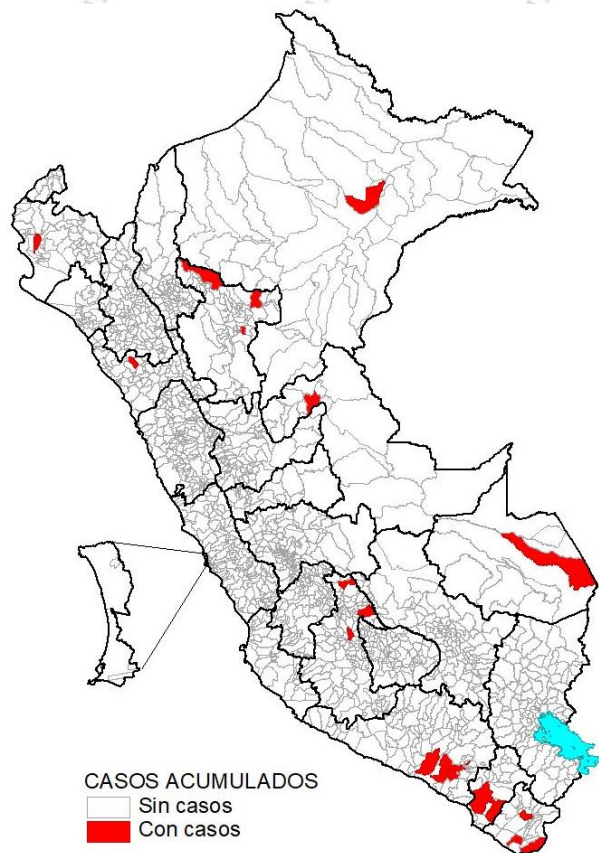

Desde la SE 01 a la SE 37 del 2022, son 22 distritos los que reportaron al menos un caso de Enfermedad de Chagas, concentrados el 60.5% de estos en el departamento de Arequipa y Ayacucho.

Casos en la SE 37 - 2022

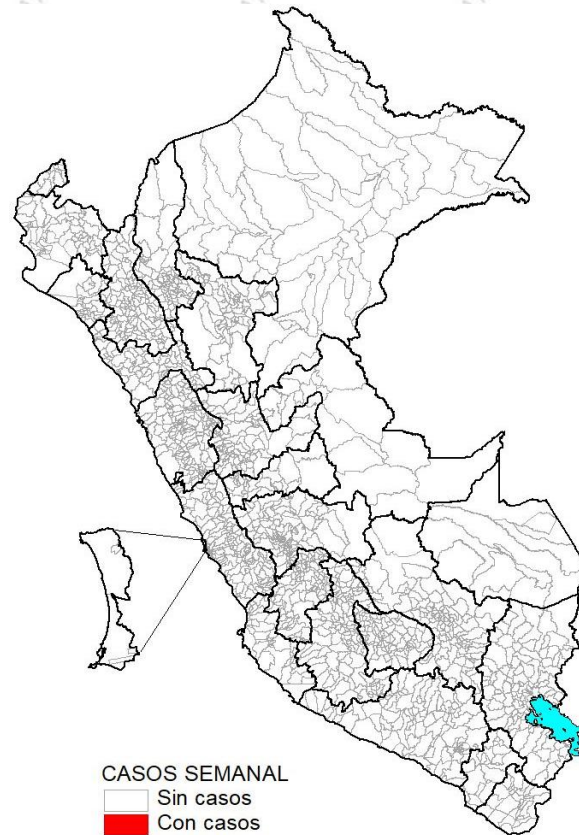

En la SE 37 - 2022, No Se registra casos de Enfermedad de Chagas.

**PERÚ****Ministerio
de Salud****Viceministerio
de Salud Pública****Centro Nacional de Epidemiología,
Prevención y Control de
Enfermedades**

Número de casos de Enfermedad de Chagas según departamentos, Perú 2017 - 2022*

DEPARTAMENTO	Casos acumulados						Corte Hasta la SE 37					
	2017	2018	2019	2020	2021	2022*	2017	2018	2019	2020	2021	2022*
AMAZONAS	3	1	2	0	0	0	3	0	2	0	0	0
ANCASH	0	1	1	0	0	0	0	1	1	0	0	0
APURIMAC	0	0	0	0	0	0	0	0	0	0	0	0
AREQUIPA	17	9	23	10	19	18	14	8	18	5	9	18
AYACUCHO	2	2	1	3	1	5	2	2	0	3	1	5
CAJAMARCA	1	3	1	2	0	0	0	3	1	1	0	0
CALLAO	0	0	0	0	0	0	0	0	0	0	0	0
CUSCO	1	0	0	0	1	0	1	0	0	0	1	0
HUANCAVELICA	0	0	0	0	0	0	0	0	0	0	0	0
HUANUCO	0	1	1	0	0	0	0	1	1	0	0	0
ICA	1	0	0	1	0	0	1	0	0	1	0	0
JUNIN	1	0	0	0	2	0	1	0	0	0	1	0
LA LIBERTAD	0	0	0	0	0	1	0	0	0	0	0	1
LAMBAYEQUE	0	0	0	0	0	0	0	0	0	0	0	0
LIMA	1	1	0	0	0	0	1	1	0	0	0	0
LORETO	0	3	3	1	0	1	0	2	3	1	0	1
MADRE DE DIOS	0	0	0	0	0	1	0	0	0	0	0	1
MOQUEGUA	4	0	1	1	4	4	1	0	0	1	0	4
PASCO	0	0	0	0	0	0	0	0	0	0	0	0
PIURA	0	0	0	0	1	1	0	0	0	0	1	1
PUNO	0	0	1	1	0	0	0	0	1	1	0	0
SAN MARTIN	1	3	5	0	1	4	1	3	3	0	1	4
TACNA	1	0	3	2	0	2	1	0	2	2	0	2
TUMBES	0	1	0	0	0	0	0	1	0	0	0	0
UCAYALI	0	3	3	3	0	1	0	3	2	3	0	1
Perú	33	28	45	24	29	38	26	25	34	18	14	38

Casos de Enfermedad de Chagas, tasas y fallecidos, Perú 2022*

Departamentos	Tipo de Diagnostico		Total Casos	Incidencia x 100 mil Hab.	%	Fallecidos
	Confirmado	Probable				
AREQUIPA	14	4	18	1.17	47.37	0
AYACUCHO	4	1	5	0.76	13.16	0
SAN MARTIN	4	0	4	0.44	10.53	0
MOQUEGUA	0	4	4	2.05	10.53	0
TACNA	2	0	2	0.52	5.26	0
PIURA	0	1	1	0.05	2.63	0
UCAYALI	0	1	1	0.16	2.63	0
LORETO	0	1	1	0.10	2.63	0
MADRE DE DIOS	1	0	1	0.53	2.63	0
LA LIBERTAD	0	1	1	0.05	2.63	0
ICA	0	0	0	0.00	0.00	0
PUNO	0	0	0	0.00	0.00	0
PASCO	0	0	0	0.00	0.00	0
JUNIN	0	0	0	0.00	0.00	0
HUANCAVELICA	0	0	0	0.00	0.00	0
AMAZONAS	0	0	0	0.00	0.00	0
CAJAMARCA	0	0	0	0.00	0.00	0
LAMBAYEQUE	0	0	0	0.00	0.00	0
CALLAO	0	0	0	0.00	0.00	0
LIMA	0	0	0	0.00	0.00	0
CUSCO	0	0	0	0.00	0.00	0
ANCASH	0	0	0	0.00	0.00	0
HUANUCO	0	0	0	0.00	0.00	0
APURIMAC	0	0	0	0.00	0.00	0
TUMBES	0	0	0	0.00	0.00	0
Perú	25	13	38	0.11	100.00	0

Número de casos de Enfermedad de Chagas por grupos de edad y género, Perú 2022

	N° casos	%	TIA por 100 mil Hab.
Según grupo de edad			
Niños (0 - 11 años)	2	5.26	0.03
Adolescentes (12 - 17 años)	0	0.00	0.00
Joven (18 - 29 años)	15	39.47	0.24
Adulto (30 - 59 años)	18	47.37	0.14
Adulto mayor (60 + años)	3	7.89	0.07
Perú	38	100.00	0.11
Según género			
Hombres	18	47.37	0.11
Mujeres	20	52.63	0.12