Episodios de IRA, Perú 2017 – 2022*

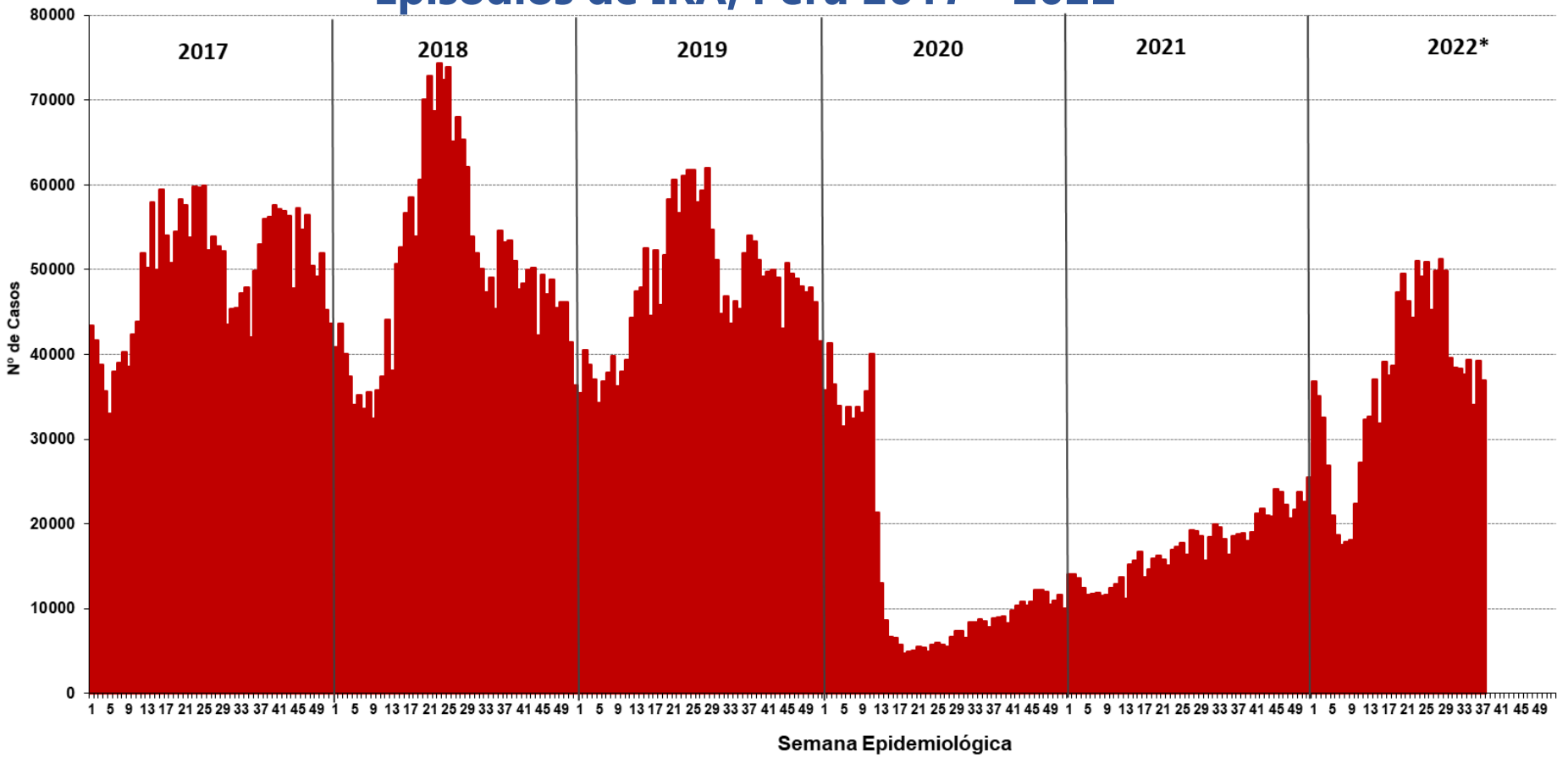

En la SE 37 - 2022, se han notificado 1361650 episodios de infecciones respiratorias agudas en el país; la TIA es de 5146.00 casos por 10 mil hab.

En el 2021, en el mismo periodo, se notificó 572531 episodios en el Perú, la TIA fue 2111.88 casos por 10 mil hab.

Episodios, incidencia por IRA, Perú 2016* – 2020*

AÑOS	2017	2018	2019	2020	2021	2022
N° de casos	1798096	1919776	1779258	581746	572531	1361650
Incidencia por 10 mil hab.	6351.33	7091.46	6347.38	2086.14	2111.88	5146.00

Fuente : Centro Nacional de Epidemiologia, Prevención y Control de Enfermedades – MINSA. (*) Hasta la SE 37 - 2022

Número de episodios de IRA en menores de 5 años por SE, Perú 2020 – 2022*

En la SE 37 - 2022 se han reportado en el país 36960 episodios. En el 2020 el pico máximo de episodios se reporto en la SE 2 (41328 episodios).

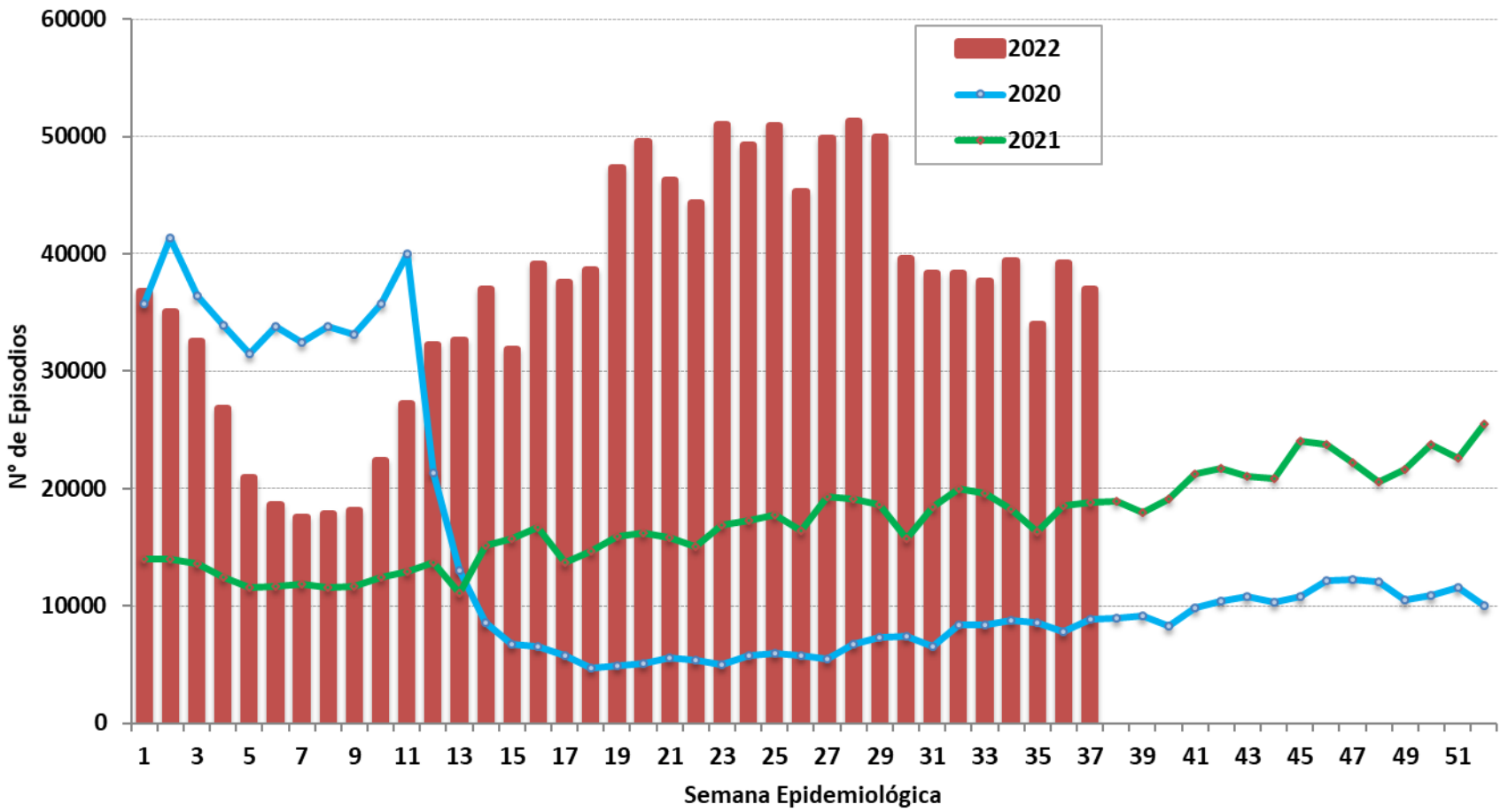

Fuente : Centro Nacional de Epidemiologia, Prevención y Control de Enfermedades – MINSA. (*) Hasta la SE 37 - 2022