



PERÚ

Ministerio de Salud

Viceministerio de Salud Pública

Centro Nacional de Epidemiología, Prevención y Control de Enfermedades

# Número de casos de leptospirosis, Perú 2018 – 2023\*

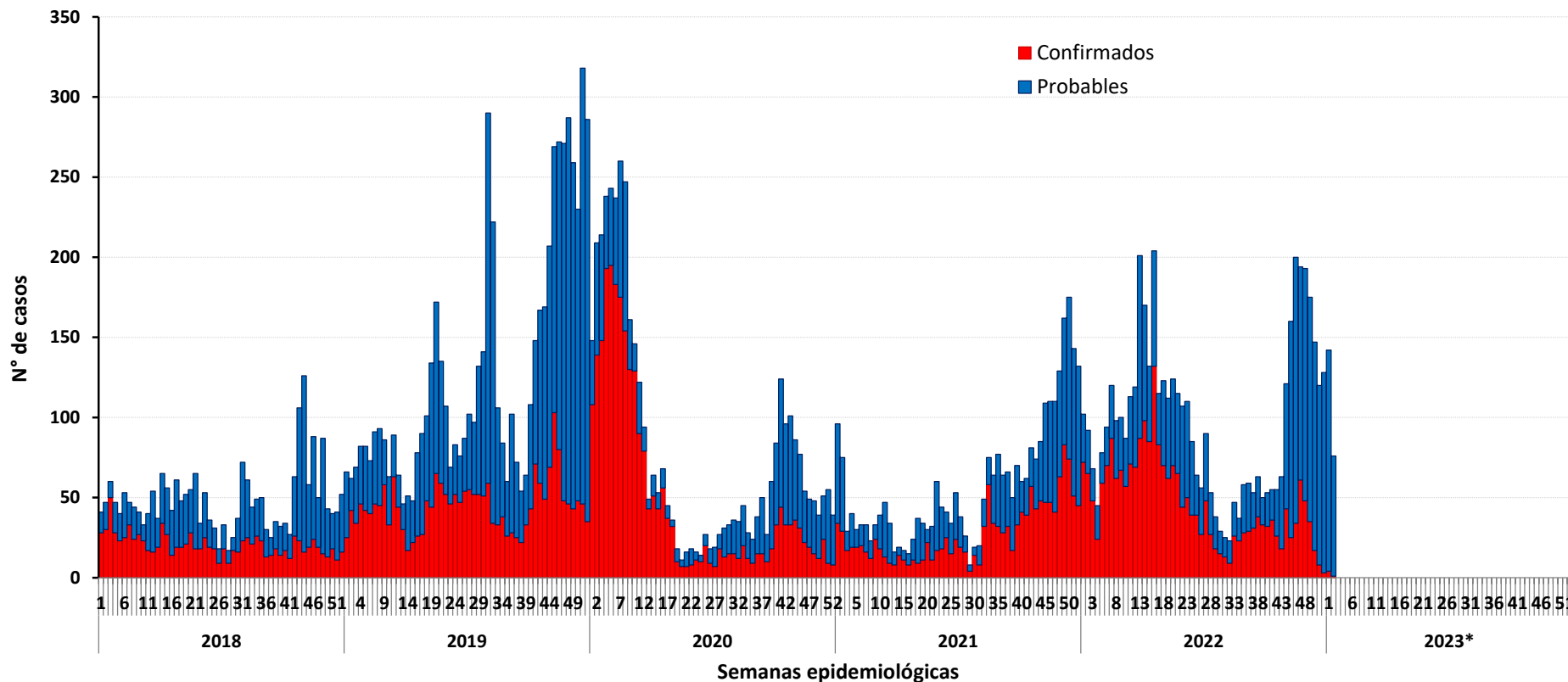

### Número de casos, incidencia y defunciones por leptospirosis, Perú 2018\* - 2023\*

Hasta la SE 02 - 2023, se notificaron 218 casos de leptospirosis, de los cuales el 97.7% corresponden a casos probables. Se notificó 01 fallecido en Junín (Pilcomayo).

Años	2018	2019	2020	2021	2022	2023
<b>N° de casos</b>	88	128	357	171	194	218
<b>Incidencia por 100 mil hab.</b>	0.27	0.39	1.09	0.52	0.58	0.64
<b>Defunciones</b>	1	0	2	0	1	1

Fuente : Centro Nacional de Epidemiología, Prevención y Control de Enfermedades – MINSA, (\*) Hasta la SE 02 - 2023

**PERÚ****Ministerio de Salud****Viceministerio de Salud Pública****Centro Nacional de Epidemiología, Prevención y Control de Enfermedades**

# Número de casos de leptospirosis según departamentos, Perú 2018 - 2023\*

DEPARTAMENTOS	Casos acumulados						Corte Hasta la SE 02					
	2018	2019	2020	2021	2022	2023*	2018	2019	2020	2021	2022	2023*
LORETO	1005	3052	2379	589	2474	160	18	53	246	16	71	160
AYACUCHO	356	343	265	239	336	9	19	21	5	18	6	9
UCAYALI	61	70	161	276	240	9	5	0	8	9	3	9
CAJAMARCA	56	67	47	202	121	8	5	1	0	1	1	8
SAN MARTIN	36	100	85	153	163	6	3	2	8	6	5	6
TUMBES	256	151	111	136	242	6	3	8	16	50	28	6
LIMA	40	73	16	17	28	4	1	4	1	0	1	4
CUSCO	95	83	155	122	136	3	4	6	9	4	12	3
MADRE DE DIOS	154	2229	702	945	559	3	16	6	46	62	49	3
JUNIN	17	18	13	12	22	3	2	1	1	1	1	3
HUANUCO	31	91	24	16	103	2	3	2	2	0	2	2
LAMBAYEQUE	104	138	78	54	272	2	3	11	2	0	3	2
AMAZONAS	17	33	6	19	36	2	0	2	0	0	1	2
ICA	63	13	12	33	89	1	1	1	1	0	5	1
HUANCAVELICA	1	3	0	1	4	0	0	0	0	0	0	0
PIURA	203	201	96	176	246	0	3	6	8	3	5	0
APURIMAC	1	3	3	0	2	0	0	0	1	0	0	0
CALLAO	1	4	0	5	3	0	0	1	0	0	0	0
PUNO	0	2	0	0	2	0	0	0	0	0	0	0
ANCASH	3	4	0	0	2	0	0	1	0	0	1	0
TACNA	0	3	0	0	2	0	0	0	0	0	0	0
MOQUEGUA	4	1	0	1	1	0	1	0	0	0	0	0
PASCO	2	4	3	7	10	0	0	0	0	0	0	0
AREQUIPA	1	4	1	0	1	0	0	1	0	0	0	0
LA LIBERTAD	14	34	19	23	29	0	1	1	3	1	0	0
<b>Perú</b>	<b>2521</b>	<b>6724</b>	<b>4176</b>	<b>3026</b>	<b>5123</b>	<b>218</b>	<b>88</b>	<b>128</b>	<b>357</b>	<b>171</b>	<b>194</b>	<b>218</b>



PERÚ

Ministerio de Salud

Viceministerio de Salud Pública

Centro Nacional de Epidemiología, Prevención y Control de Enfermedades

# Número de casos de leptospirosis por distrito, Perú 2023\*

### Casos acumulados 2023\*

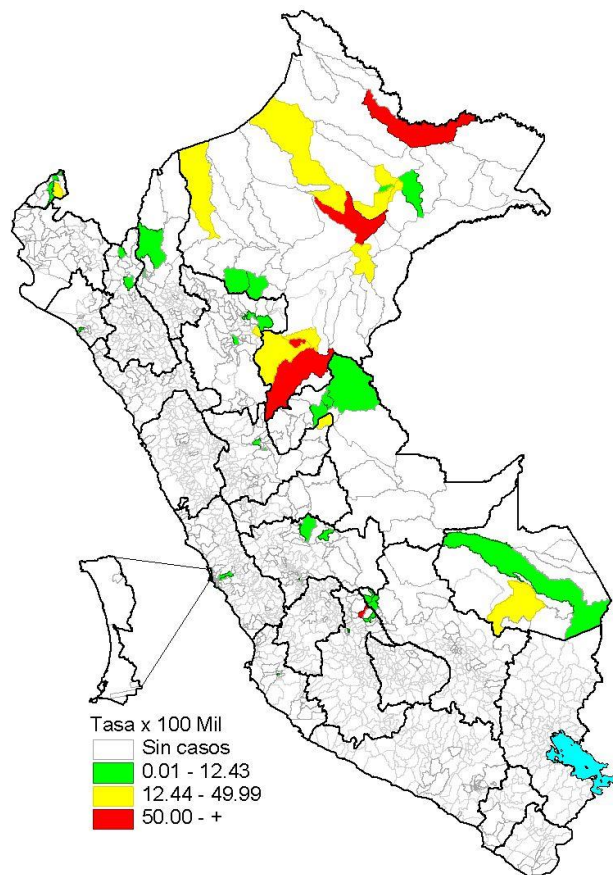

### Casos en la SE 02 - 2023

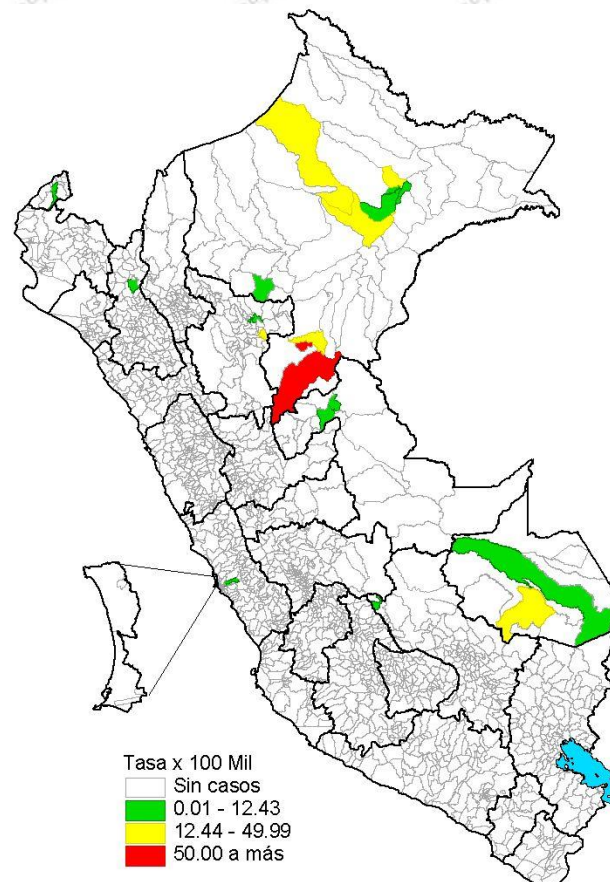

Hasta la SE 02 - 2023, 51 distritos de 14 departamentos notificaron al menos un caso de leptospirosis, el 73.4% se concentra en el departamento de Loreto.

Durante la SE 02 - 2023, 22 distritos de 13 provincias en 13 departamentos notificaron casos de leptospirosis.



PERÚ

Ministerio de Salud

Viceministerio de Salud Pública

Centro Nacional de Epidemiología, Prevención y Control de Enfermedades

# Número de casos de leptospirosis por SE, Perú 2021 – 2023\*

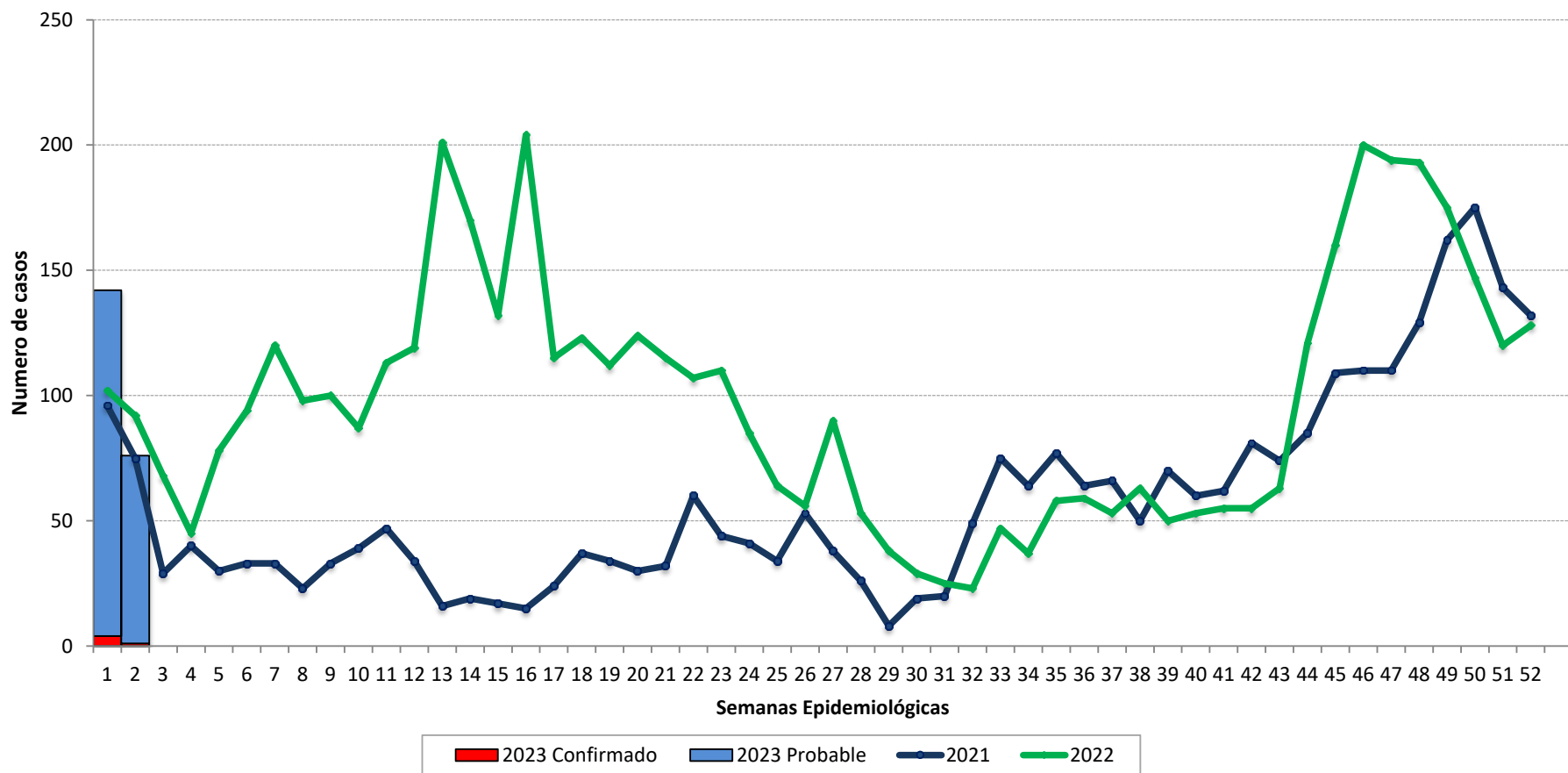

El comportamiento de la leptospirosis para el año 2022 mostró tendencia fluctuante, en el primer semestre los casos notificados alcanzaron sus picos mas altos en las SE 13 y 16; posteriormente se observó el descenso sostenido hasta la SE 31. En el segundo semestre, a partir de la SE 32, nuevamente se observo un incremento de casos hasta la SE 46 – 49, a partir del cual, se marca el descenso que va hasta la SE 02-2023.





PERÚ

Ministerio de Salud

Viceministerio de Salud Pública

Centro Nacional de Epidemiología, Prevención y Control de Enfermedades

# Leptospirosis por distritos, Perú 2023\*

## 25 primeros distritos con leptospirosis a la SE 02 - 2023\*

Mapa de riesgo acumulada 2023\*

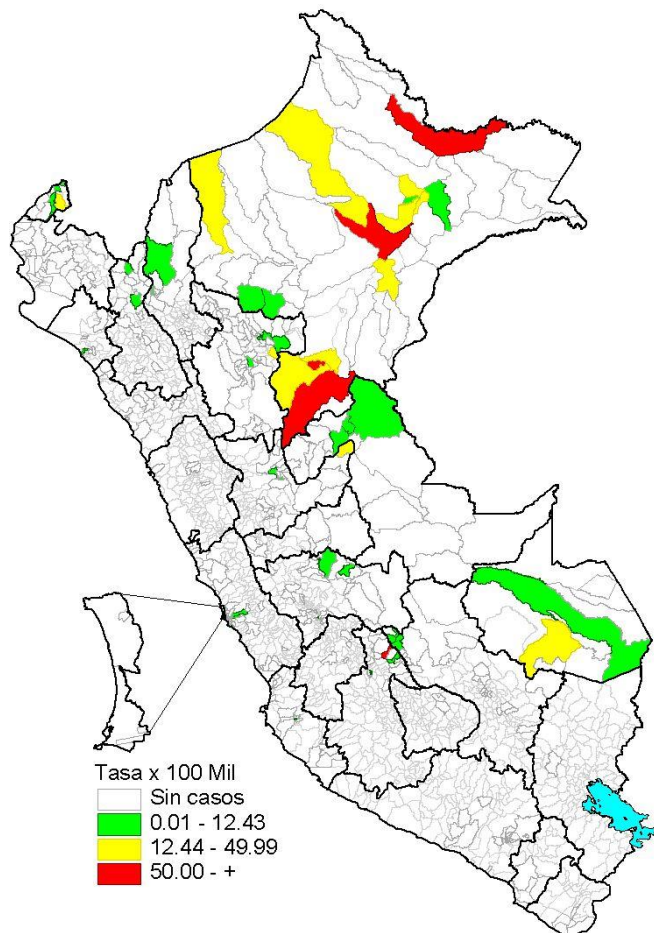

N°	Distritos	Provincias	Dpto	Conf.	Prob.	Total	%	Total acum.	% acum	I.A. *
1	Contamana	Ucayali	Loreto	0	51	51	23.4	51	23.4	175.9
2	San Juan Bautista	Maynas	Loreto	0	21	21	9.6	72	33.0	13.2
3	Punchana	Maynas	Loreto	0	19	19	8.7	91	41.7	20.7
4	Nauta	Loreto	Loreto	0	18	18	8.3	109	50.0	51.4
5	Belen	Maynas	Loreto	0	11	11	5.0	120	55.0	15.2
6	Yurimaguas	Alto Amazonas	Loreto	0	10	10	4.6	130	59.6	8.9
7	Iquitos	Maynas	Loreto	0	8	8	3.7	138	63.3	4.8
8	Putumayo	Putumayo	Loreto	0	8	8	3.7	146	67.0	178.6
9	Jaen	Jaen	Cajamarca	0	7	7	3.2	153	70.2	6.4
10	Ayna	La Mar	Ayacucho	0	6	6	2.8	159	72.9	61.8
11	Requena	Requena	Loreto	0	4	4	1.8	163	74.8	14.0
12	Yarinacocha	Coronel Portillo	Ucayali	0	4	4	1.8	167	76.6	3.2
13	Tumbes	Tumbes	Tumbes	0	3	3	1.4	170	78.0	2.5
14	Calleria	Coronel Portillo	Ucayali	0	3	3	1.4	173	79.4	1.7
15	Tigre	Loreto	Loreto	0	3	3	1.4	176	80.7	38.0
16	Campoverde	Coronel Portillo	Ucayali	0	2	2	0.9	178	81.7	9.5
17	Pichari	La Convencion	Cusco	0	2	2	0.9	180	82.6	8.5
18	Vargas Guerra	Ucayali	Loreto	0	2	2	0.9	182	83.5	25.7
19	Tambopata	Tambopata	Madre De Dios	2	0	2	0.9	184	84.4	1.8
20	Morales	San Martin	San Martin	0	2	2	0.9	186	85.3	4.3
21	Ate	Lima	Lima	0	2	2	0.9	188	86.2	0.3
22	Parcona	Ica	Ica	1	0	1	0.5	189	86.7	1.6
23	Bellavista	Bellavista	San Martin	0	1	1	0.5	190	87.2	5.1
24	Kimbiri	La Convencion	Cusco	0	1	1	0.5	191	87.6	7.2
25	San Jacinto	Tumbes	Tumbes	0	1	1	0.5	192	88.1	10.8
Demás Distritos				2	24	26	11.9	218	100.0	
<b>Total</b>				<b>5</b>	<b>213</b>	<b>218</b>	<b>100.0</b>			<b>0.6</b>

25 distritos de los departamentos de Loreto (11), Ayacucho (01), Ucayali (03), Cajamarca (01), San Martín (02), Tumbes (02), Lima (01), Cusco (02), Ica (01) y Madre de Dios (01) concentran el mayor número de casos.



## Casos, tasas y fallecidos por leptospirosis, Perú 2023\*

Departamentos	Tipo de Diagnostico		Casos	Incidencia x 100 mil Hab.	%	Fallecidos
	Confirmado	Probable				
LORETO	0	160	160	15.30	73.39	0
AYACUCHO	0	9	9	1.37	4.13	0
UCAYALI	0	9	9	1.46	4.13	0
CAJAMARCA	0	8	8	0.55	3.67	0
TUMBES	0	6	6	2.31	2.75	0
SAN MARTIN	0	6	6	0.65	2.75	0
LIMA	0	4	4	0.04	1.83	0
CUSCO	0	3	3	0.22	1.38	0
MADRE DE DIOS	2	1	3	1.60	1.38	0
JUNIN	0	3	3	0.22	1.38	1
HUANUCO	0	2	2	0.27	0.92	0
LAMBAYEQUE	0	2	2	0.15	0.92	0
AMAZONAS	2	0	2	0.46	0.92	0
ICA	1	0	1	0.10	0.46	0
PUNO	0	0	0	0.00	0.00	0
PASCO	0	0	0	0.00	0.00	0
APURIMAC	0	0	0	0.00	0.00	0
CALLAO	0	0	0	0.00	0.00	0
PIURA	0	0	0	0.00	0.00	0
TACNA	0	0	0	0.00	0.00	0
ANCASH	0	0	0	0.00	0.00	0
HUANCAVELICA	0	0	0	0.00	0.00	0
MOQUEGUA	0	0	0	0.00	0.00	0
AREQUIPA	0	0	0	0.00	0.00	0
LA LIBERTAD	0	0	0	0.00	0.00	0
<b>Perú</b>	<b>5</b>	<b>213</b>	<b>218</b>	<b>0.66</b>	<b>100.00</b>	<b>1</b>



# Distribución de casos de leptospirosis por grupos de edad y género, Perú 2023\*

	N° casos	%	TIA por 100 mil Hab.
<b>Según grupo de edad</b>			
Niños (0 - 11 años)	33	15.14	0.49
Adolescentes ( 12 - 17 años )	40	18.35	1.15
Joven (18 - 29 años )	57	26.15	0.86
Adulto (30 - 59 años )	68	31.19	0.53
Adulto mayor (60 + años)	20	9.17	0.48
<b>Perú</b>	<b>218</b>	<b>100.00</b>	<b>0.64</b>
<b>Según género</b>			
Hombres	91	41.74	0.54
Mujeres	126	57.80	0.74

La leptospirosis afecta a todos los grupos de edad. El 57.3% de los casos se concentra en la población de jóvenes y adultos.

Las mayores tasas de incidencia se observan en los grupos de adolescentes y jóvenes.

La mayor proporción de casos y el mayor riesgo de transmisión se observa en el sexo femenino.



PERÚ

Ministerio de Salud

Viceministerio de Salud Pública

Centro Nacional de Epidemiología, Prevención y Control de Enfermedades

# Leptospirosis en el departamento de Madre de Dios

### Tendencia de casos de leptospirosis, 2018 – 2023\*

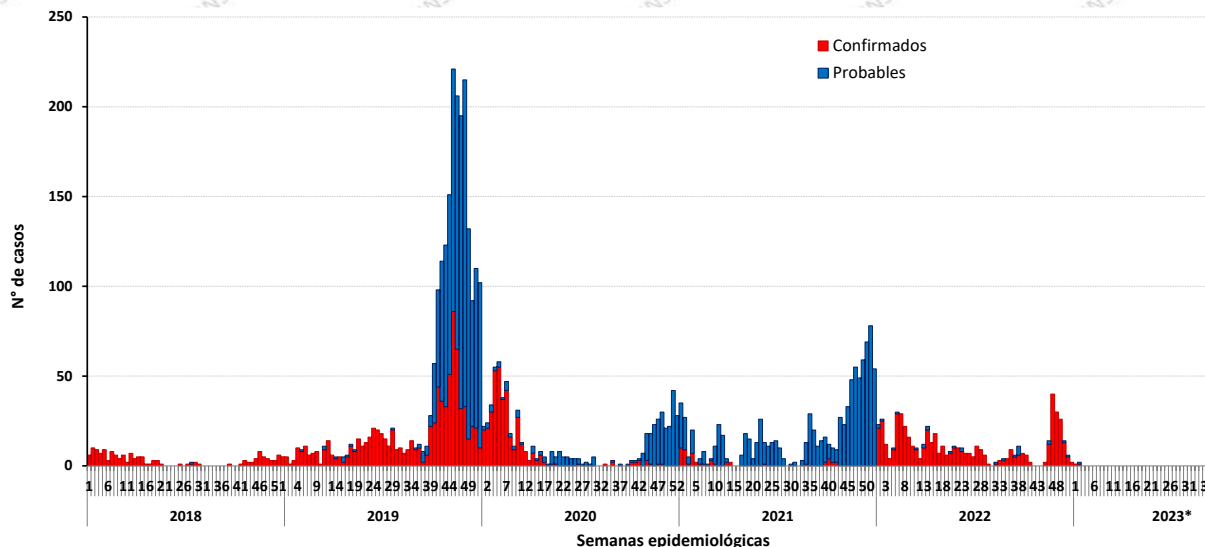

### Incidencia en la SE 02 – 2023

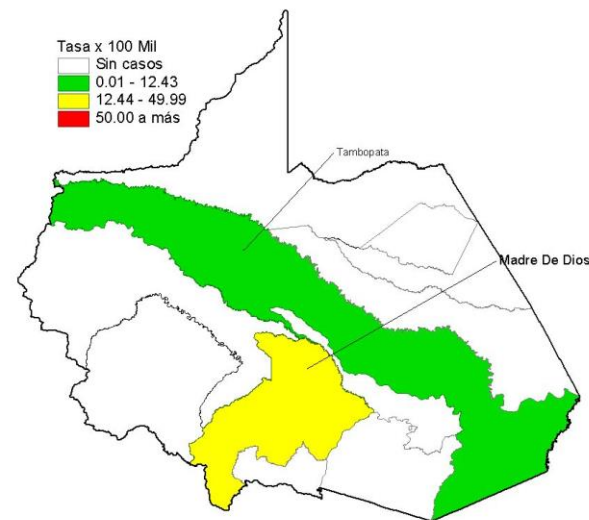

### Número de casos de leptospirosis por distrito 2022\* - 2023\*

Distritos	2022*		2023*		Casos en la SE 02 2023	Defunciones
	casos	%	casos	%		
TAMBOPATA	42	85.71	2	66.67	1	0
IBERIA	2	4.08	0	0.00	0	0
INAMBARI	2	4.08	0	0.00	0	0
LAS PIEDRAS	2	4.08	0	0.00	0	0
MADRE DE DIOS	1	2.04	1	33.33	1	0
<b>Dpto Madre de Dios</b>	<b>49</b>	<b>100.00</b>	<b>3</b>	<b>100.00</b>	<b>2</b>	<b>0</b>

### Incidencia acumulada 2023\*

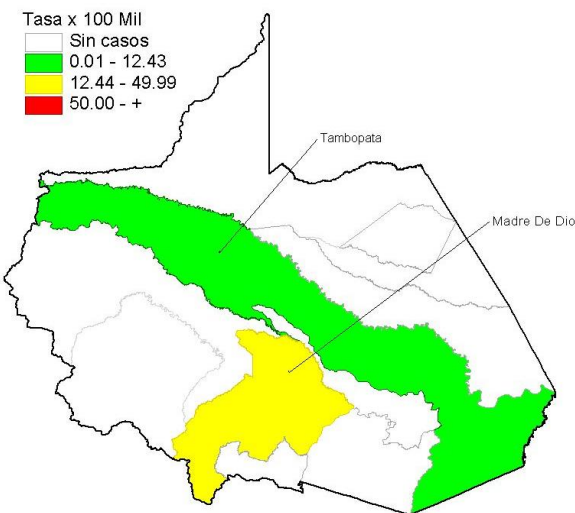

Fuente : Centro Nacional de Epidemiología, Prevención y Control de Enfermedades – MINSA. (\*) Hasta la SE 02 - 2023





PERÚ

Ministerio de Salud

Viceministerio de Salud Pública

Centro Nacional de Epidemiología, Prevención y Control de Enfermedades

# Leptospirosis en el departamento de Loreto

## Tendencia de casos de leptospirosis, 2018 – 2023\*

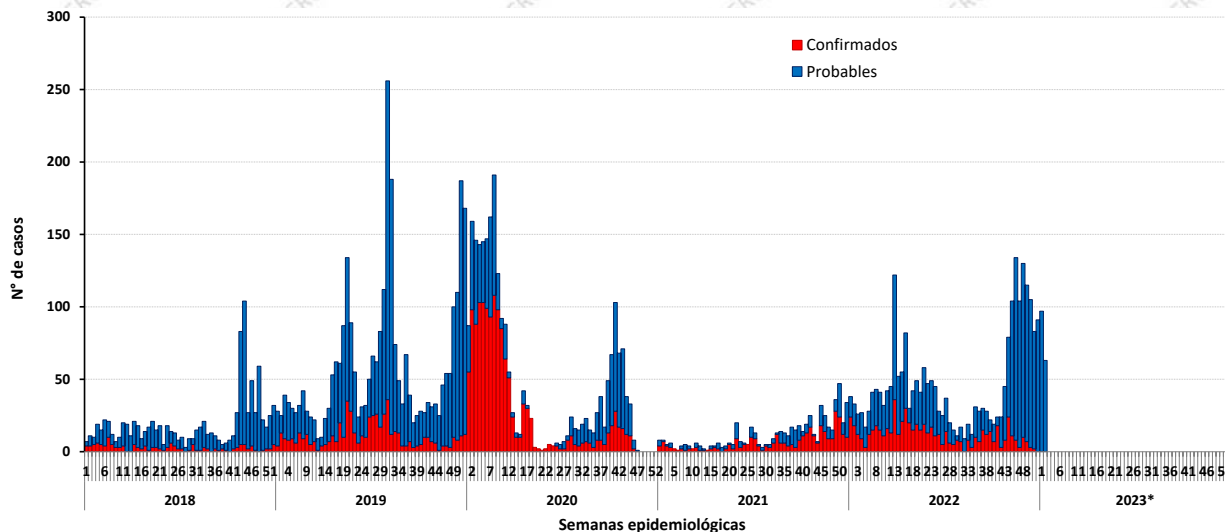

## Incidencia en la SE 02 – 2023

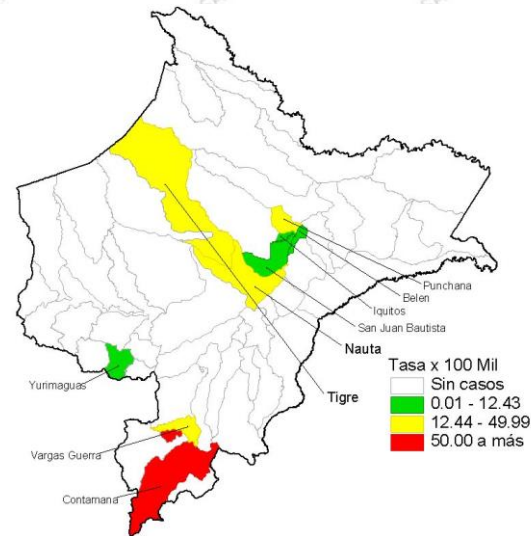

## Número de casos de leptospirosis por distrito 2022\* - 2023\*

Distritos	2022*		2023*		Casos en la SE 02 2023	Defunciones
	casos	%	casos	%		
JENARO HERRERA	22	30.99	0	0.00	0	0
INDIANA	14	19.72	1	0.63	0	0
SAN JUAN BAUTISTA	11	15.49	21	13.13	2	0
BELEN	10	14.08	11	6.88	4	0
BARRANCA	4	5.63	0	0.00	0	0
PUNCHANA	3	4.23	19	11.88	13	0
IQUITOS	3	4.23	8	5.00	3	0
CONTAMANA	2	2.82	51	31.88	28	0
YURIMAGUAS	2	2.82	10	6.25	4	0
DEMÁS DISTRITOS	0	0.00	39	24.38	9	0
<b>Dpto Loreto</b>	<b>71</b>	<b>100.00</b>	<b>160</b>	<b>100.00</b>	<b>63</b>	<b>0</b>

## Incidencia acumulada 2023\*

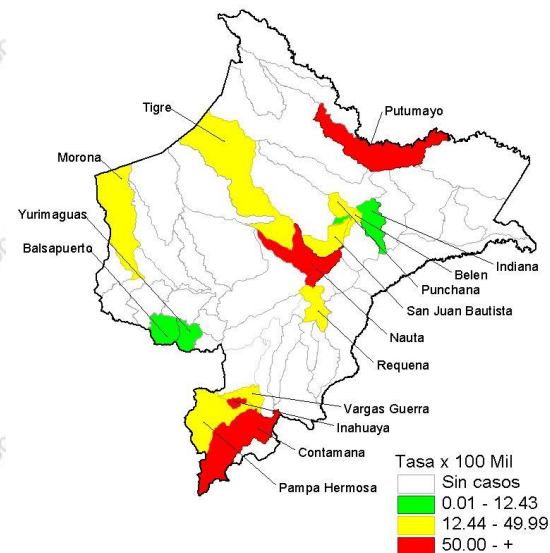

Fuente : Centro Nacional de Epidemiología, Prevención y Control de Enfermedades – MINSA. (\*) Hasta la SE 02 - 2023



PERÚ

Ministerio de Salud

Viceministerio de Salud Pública

Centro Nacional de Epidemiología, Prevención y Control de Enfermedades

# Leptospirosis en el departamento de Ayacucho

### Tendencia de casos de leptospirosis, 2018 – 2023\*

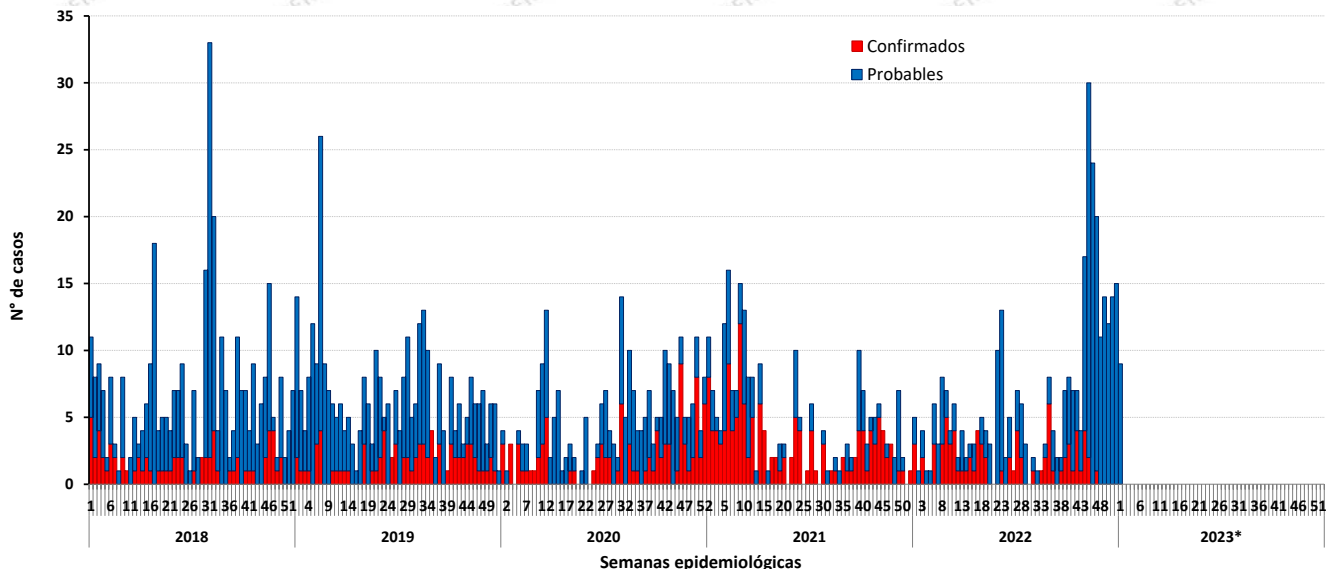

### Incidencia en la SE 02 – 2023

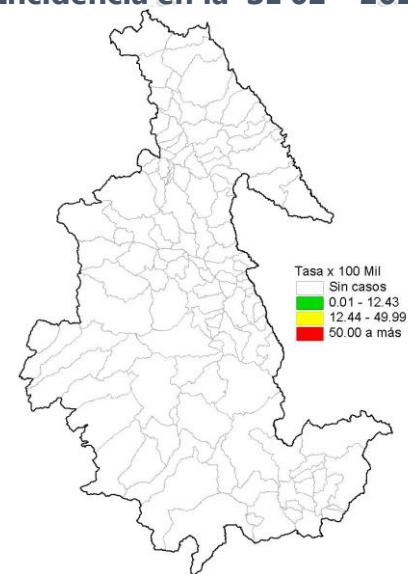

### Incidencia acumulada 2023\*

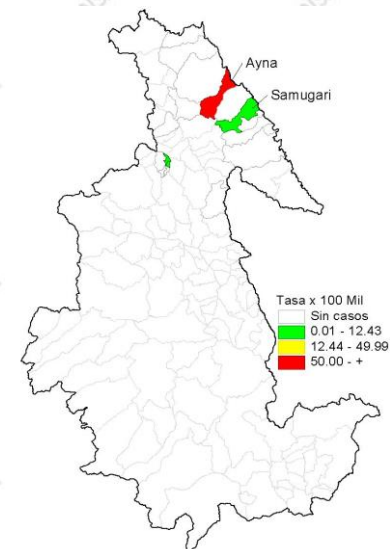

### Número de casos de leptospirosis por distrito 2022\* - 2023\*

Distritos	2022*		2023*		Casos en la SE 02 2023	Defunciones
	casos	%	casos	%		
AYNA	2	33.33	6	66.67	0	0
VILCAS HUAMAN	1	16.67	0	0.00	0	0
PUQUIO	1	16.67	0	0.00	0	0
HUANTA	1	16.67	0	0.00	0	0
AYACUCHO	1	16.67	0	0.00	0	0
ANDRES AVELINO CACERE	0	0.00	1	11.11	0	0
SAMUGARI	0	0.00	1	11.11	0	0
JESUS NAZARENO	0	0.00	1	11.11	0	0
<b>Dpto Ayacucho</b>	<b>6</b>	<b>83.33</b>	<b>9</b>	<b>66.67</b>	<b>0</b>	<b>0</b>

Fuente : Centro Nacional de Epidemiología, Prevención y Control de Enfermedades – MINSA. (\*) Hasta la SE 02 - 2023



PERÚ

Ministerio de Salud

Viceministerio de Salud Pública

Centro Nacional de Epidemiología, Prevención y Control de Enfermedades

# Leptospirosis en el departamento de Lambayeque

## Tendencia de casos de leptospirosis, 2018 – 2023\*

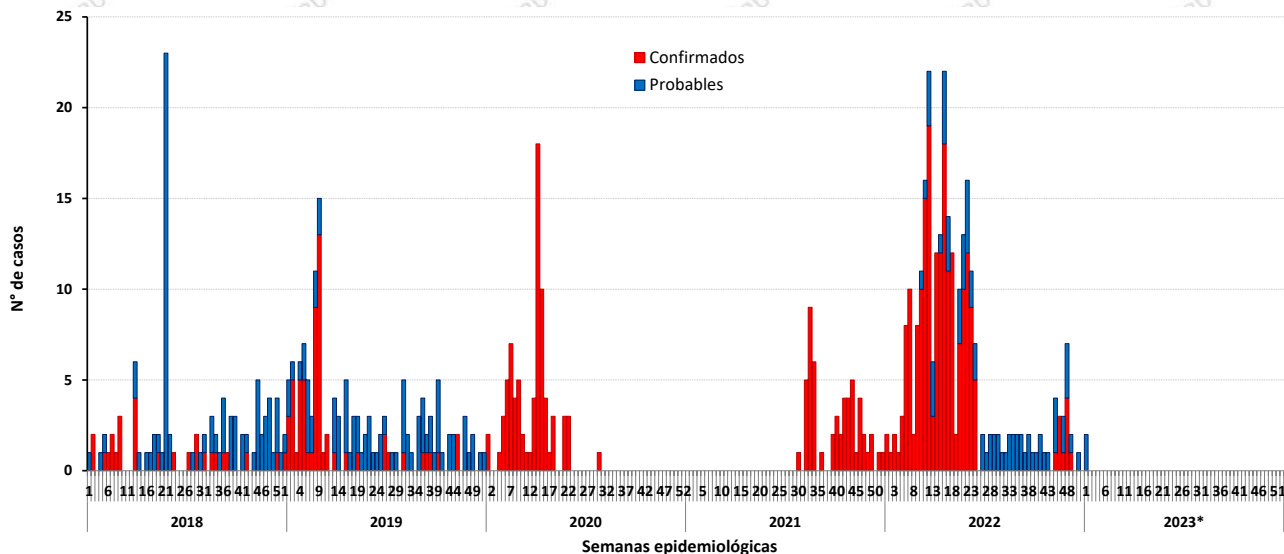

## Incidencia en la SE 02 – 2023

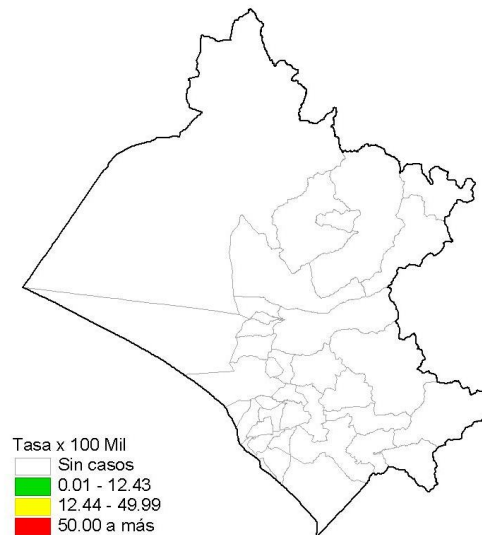

## Número de casos de leptospirosis por distrito 2022\* - 2023\*

Distritos	2022*		2023*		Casos en la SE 02 2023	Defunciones
	casos	%	casos	%		
JAYANCA	2	66.67	0	0.00	0	0
MORROPE	1	33.33	0	0.00	0	0
PIMENTEL	0	0.00	1	50.00	0	0
JOSE LEONARDO ORTIZ	0	0.00	1	50.00	0	0
<b>Dpto Lima</b>	<b>3</b>	<b>100.00</b>	<b>2</b>	<b>100.00</b>	<b>0</b>	<b>0</b>

## Incidencia acumulada 2023\*

