



PERÚ

Ministerio de Salud

Viceministerio de Salud Pública

Centro Nacional de Epidemiología, Prevención y Control de Enfermedades

Número de casos de leptospirosis, Perú 2018 – 2023*

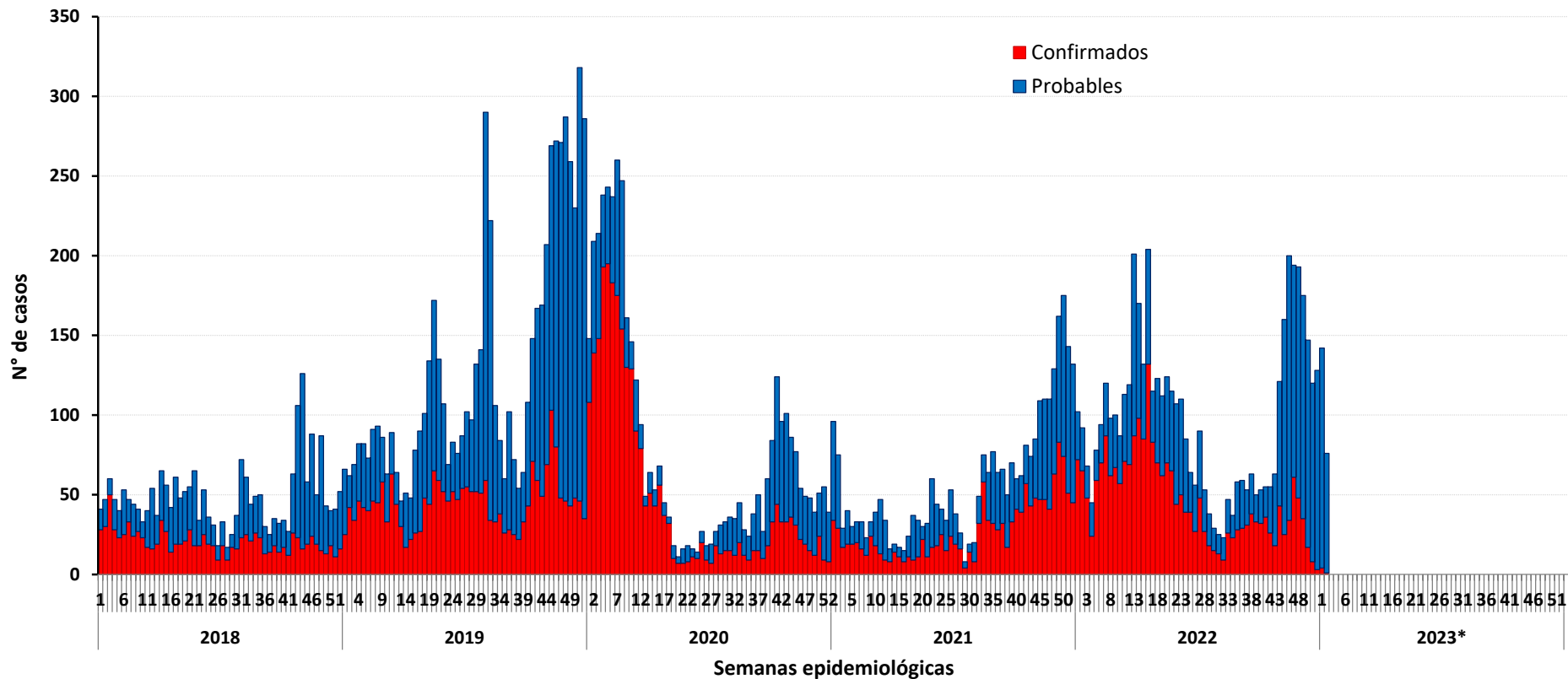

Número de casos, incidencia y defunciones por leptospirosis, Perú 2018* - 2023*

Hasta la SE 03 - 2023, se notificaron 376 casos de leptospirosis, de los cuales el 96.0% corresponden a casos probables. Se notificó 01 fallecido en Junín (Pilcomayo).

Años	2018	2019	2020	2021	2022	2023
N° de casos	148	197	571	200	263	376
Incidencia por 100 mil hab.	0.46	0.61	1.75	0.61	0.79	1.11
Defunciones	2	0	4	0	1	1



Número de casos de leptospirosis según departamentos, Perú 2018 - 2023*

DEPARTAMENTOS	Casos acumulados						Corte Hasta la SE 03					
	2018	2019	2020	2021	2022	2023*	2018	2019	2020	2021	2022	2023*
LORETO	1005	3052	2379	589	2471	284	28	92	392	21	98	284
AYACUCHO	356	343	265	239	337	16	28	25	8	23	10	16
SAN MARTIN	36	100	85	153	165	15	5	3	13	8	9	15
UCAYALI	61	70	161	276	240	14	12	1	9	11	9	14
CAJAMARCA	56	67	47	202	121	13	8	2	0	3	2	13
MADRE DE DIOS	154	2229	702	945	570	8	25	9	80	67	60	8
TUMBES	256	151	111	136	250	6	16	15	20	54	34	6
CUSCO	95	83	155	122	132	3	4	6	19	4	13	3
LIMA	40	73	16	17	28	3	1	9	3	2	1	3
LAMBAYEQUE	104	138	78	54	273	3	3	12	2	0	5	3
AMAZONAS	17	33	6	19	36	3	0	2	0	0	2	3
JUNIN	17	18	13	12	22	3	2	2	3	1	1	3
HUANUCO	31	91	24	16	103	2	4	3	4	0	2	2
CALLAO	1	4	0	5	3	1	0	1	0	0	0	1
PIURA	203	201	96	176	283	1	3	9	10	5	8	1
ICA	63	13	12	33	89	1	5	1	3	0	6	1
HUANCAVELICA	1	3	0	1	4	0	0	0	0	0	0	0
PASCO	2	4	3	7	9	0	0	0	0	0	2	0
PUNO	0	2	0	0	2	0	0	1	0	0	0	0
AREQUIPA	1	4	1	0	2	0	0	1	0	0	0	0
TACNA	0	3	0	0	2	0	0	0	0	0	0	0
ANCASH	3	4	0	0	2	0	1	1	0	0	1	0
APURIMAC	1	3	3	0	1	0	0	0	1	0	0	0
MOQUEGUA	4	1	0	1	1	0	2	0	0	0	0	0
LA LIBERTAD	14	34	19	23	29	0	1	2	4	1	0	0
Perú	2521	6724	4176	3026	5175	376	148	197	571	200	263	376



PERÚ

Ministerio de Salud

Viceministerio de Salud Pública

Centro Nacional de Epidemiología, Prevención y Control de Enfermedades

Número de casos de leptospirosis por distrito, Perú 2023*

Casos acumulados 2023*

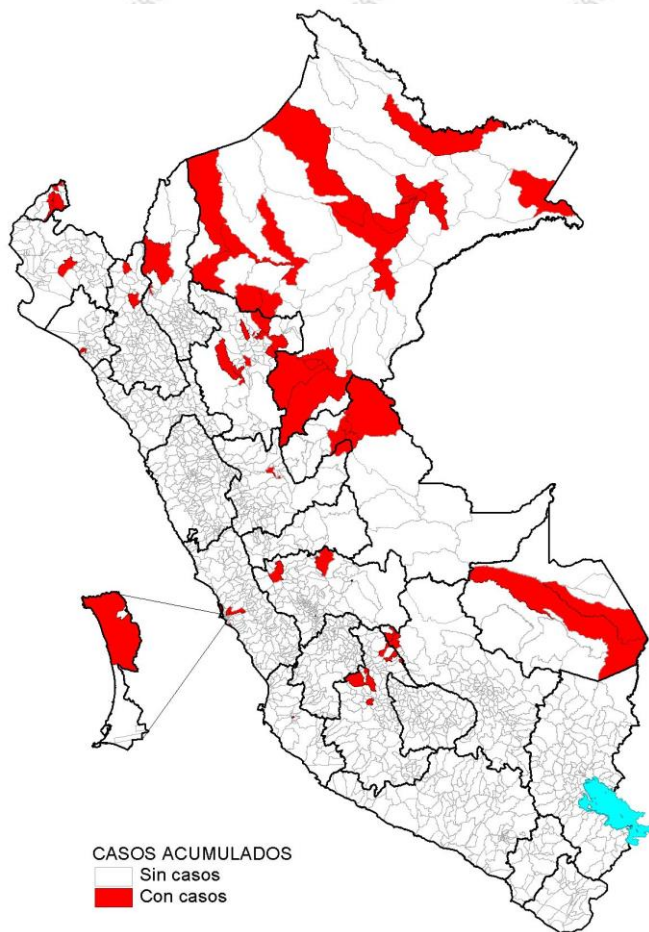

Hasta la SE 03 - 2023, 70 distritos de 16 departamentos notificaron al menos un caso de leptospirosis, el 91.0% se concentra en el departamento de Loreto.

Casos en la SE 03 - 2023

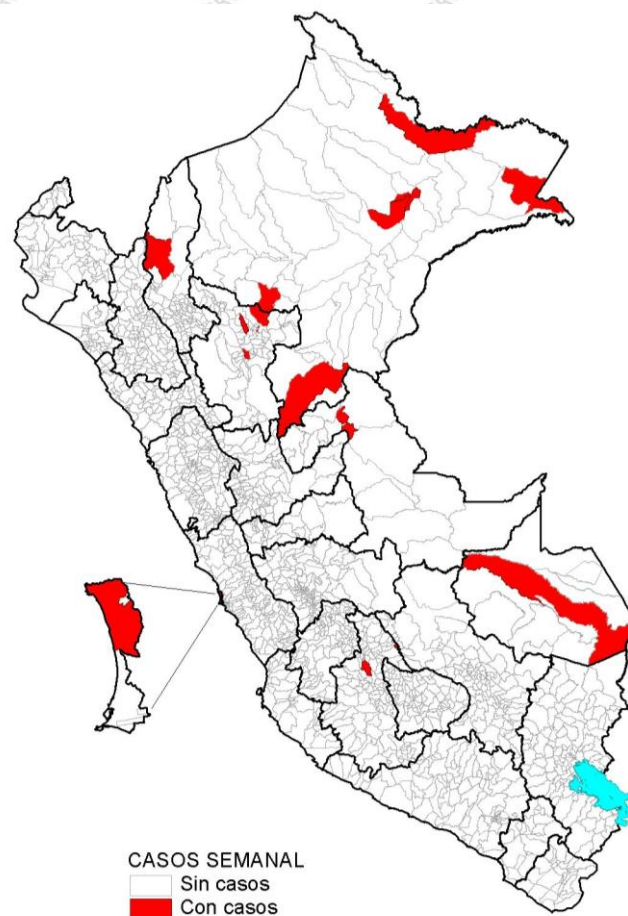

Durante la SE 03 - 2023, 18 distritos de 14 provincias en 7 departamentos notificaron casos de leptospirosis.



PERÚ

Ministerio de Salud

Viceministerio de Salud Pública

Centro Nacional de Epidemiología, Prevención y Control de Enfermedades

Número de casos de leptospirosis por SE, Perú 2021 – 2023*

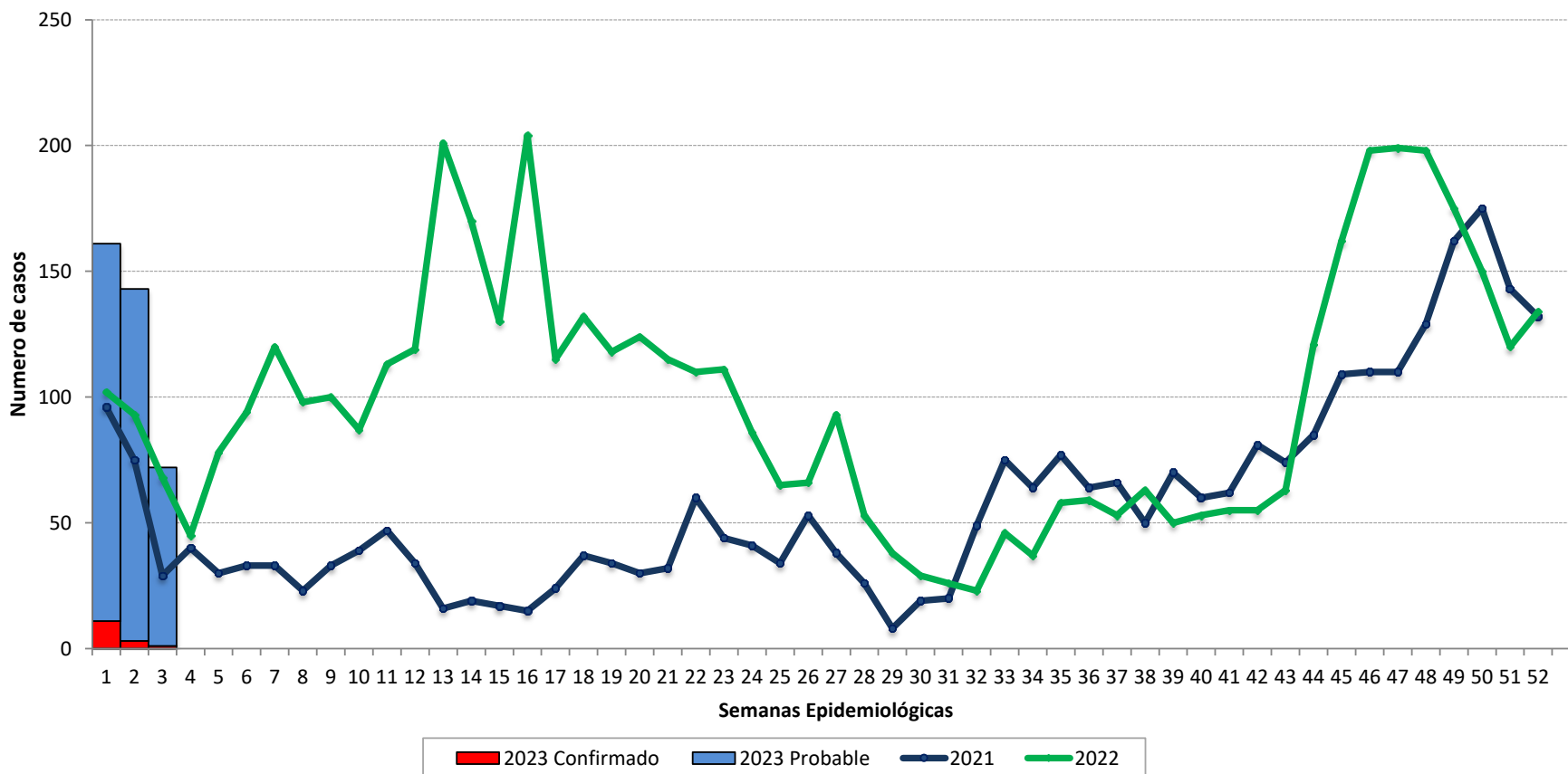

El comportamiento de la leptospirosis para el año 2022 mostró tendencia fluctuante, en el primer semestre los casos notificados alcanzaron sus picos mas altos en las SE 13 y 16; posteriormente se observó el descenso sostenido hasta la SE 31. En el segundo semestre, a partir de la SE 32, nuevamente se observo un incremento de casos hasta la SE 46 – 49, a partir del cual, se marca el descenso que va hasta la SE 03-2023.



PERÚ

Ministerio de Salud

Viceministerio de Salud Pública

Centro Nacional de Epidemiología, Prevención y Control de Enfermedades

Leptospirosis por distritos, Perú 2023*

25 primeros distritos con leptospirosis a la SE 03 - 2023*

Mapa de riesgo acumulada 2023*

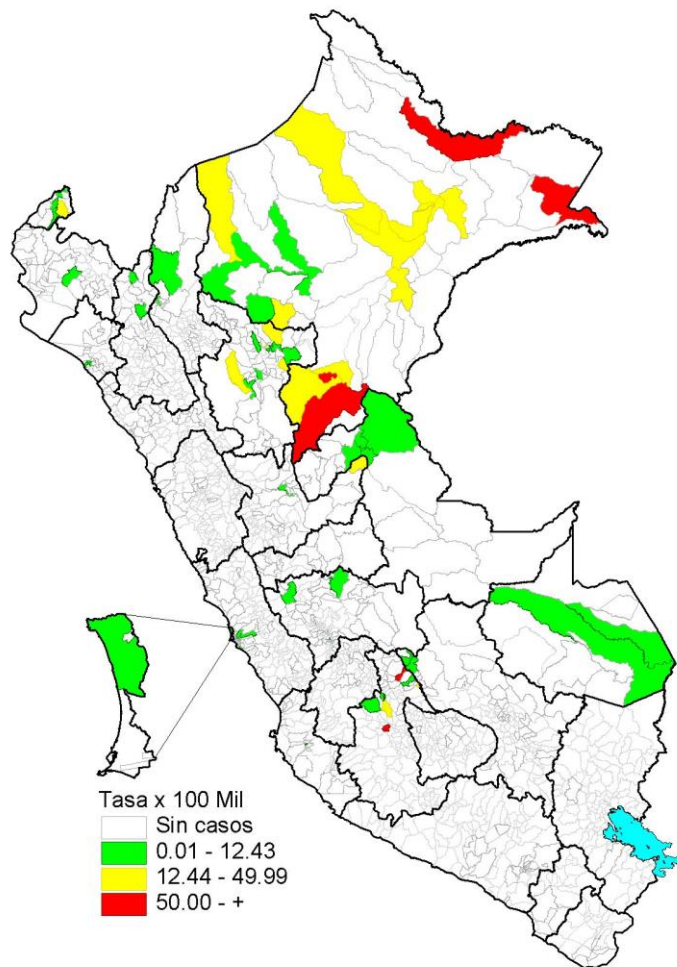

N°	Distritos	Provincias	Dpto	Conf.	Prob.	Total	%	Total acum.	% acum	I.A. *
1	Contamana	Ucayali	Loreto	0	52	52	13.8	52	13.8	179.3
2	San Juan Bautista	Maynas	Loreto	0	42	42	11.2	94	25.0	26.5
3	Ramon Castilla	Mariscal Ramon	Loreto	0	35	35	9.3	129	34.3	140.3
4	Yurimaguas	Alto Amazonas	Loreto	0	31	31	8.2	160	42.6	27.7
5	Punchana	Maynas	Loreto	0	25	25	6.6	185	49.2	27.3
6	Iquitos	Maynas	Loreto	0	24	24	6.4	209	55.6	14.5
7	Putumayo	Putumayo	Loreto	0	22	22	5.9	231	61.4	491.2
8	Belen	Maynas	Loreto	0	18	18	4.8	249	66.2	24.9
9	Nauta	Loreto	Loreto	0	17	17	4.5	266	70.7	48.6
10	Jaen	Jaen	Cajamarca	0	12	12	3.2	278	73.9	11.0
11	Ayna	La Mar	Ayacucho	0	6	6	1.6	284	75.5	61.8
12	Tambopata	Tambopata	Madre De Dios	6	0	6	1.6	290	77.1	5.4
13	Yarinacocha	Coronel Portillo	Ucayali	1	5	6	1.6	296	78.7	4.7
14	Calleria	Coronel Portillo	Ucayali	0	5	5	1.3	301	80.1	2.8
15	Requena	Requena	Loreto	0	4	4	1.1	305	81.1	14.0
16	Tigre	Loreto	Loreto	0	3	3	0.8	308	81.9	38.0
17	Tarapoto	San Martin	San Martin	0	3	3	0.8	311	82.7	3.5
18	Indiana	Maynas	Loreto	0	3	3	0.8	314	83.5	25.2
19	Tumbes	Tumbes	Tumbes	0	3	3	0.8	317	84.3	2.5
20	Imaza	Bagua	Amazonas	1	1	2	0.5	319	84.8	5.8
21	Bellavista	Bellavista	San Martin	0	2	2	0.5	321	85.4	10.2
22	Caynarachi	Lamas	San Martin	0	2	2	0.5	323	85.9	17.3
23	Las Piedras	Tambopata	Madre De Dios	2	0	2	0.5	325	86.4	9.2
24	Ayacucho	Huamanga	Ayacucho	0	2	2	0.5	327	87.0	1.7
25	Campoverde	Coronel Portillo	Ucayali	0	2	2	0.5	329	87.5	9.5
	Demás Distritos			5	42	47	12.5	376	100.0	
Total				15	361	376	100.0			1.1

25 distritos de los departamentos de Loreto (13), Ayacucho (02), Ucayali (03), Cajamarca (01), San Martín (02), Tumbes (01), Lima (01), Cusco (02) y Madre de Dios (02) concentran el 87.5% de los casos notificados.



PERÚ

Ministerio de Salud

Viceministerio de Salud Pública

Centro Nacional de Epidemiología, Prevención y Control de Enfermedades

Casos, tasas y fallecidos por leptospirosis, Perú 2023*

Departamentos	Tipo de Diagnostico		Casos	Incidencia x 100 mil Hab.	%	Fallecidos
	Confirmado	Probable				
LORETO	0	284	284	27.15	75.53	0
AYACUCHO	0	16	16	2.43	4.26	0
SAN MARTIN	2	13	15	1.63	3.99	0
UCAYALI	1	13	14	2.27	3.72	0
CAJAMARCA	0	13	13	0.90	3.46	0
MADRE DE DIOS	8	0	8	4.25	2.13	0
TUMBES	0	6	6	2.31	1.60	0
CUSCO	0	3	3	0.22	0.80	0
LIMA	1	2	3	0.03	0.80	0
LAMBAYEQUE	0	3	3	0.22	0.80	0
AMAZONAS	2	1	3	0.68	0.80	0
JUNIN	0	3	3	0.22	0.80	1
HUANUCO	0	2	2	0.27	0.53	0
PIURA	0	1	1	0.05	0.27	0
CALLAO	0	1	1	0.09	0.27	0
ICA	1	0	1	0.10	0.27	0
TACNA	0	0	0	0.00	0.00	0
PUNO	0	0	0	0.00	0.00	0
HUANCAVELICA	0	0	0	0.00	0.00	0
APURIMAC	0	0	0	0.00	0.00	0
ANCASH	0	0	0	0.00	0.00	0
MOQUEGUA	0	0	0	0.00	0.00	0
AREQUIPA	0	0	0	0.00	0.00	0
PASCO	0	0	0	0.00	0.00	0
LA LIBERTAD	0	0	0	0.00	0.00	0
Perú	15	361	376	1.13	100.00	1



Distribución de casos de leptospirosis por grupos de edad y género, Perú 2023*

	N° casos	%	TIA por 100 mil Hab.
Según grupo de edad			
Niños (0 - 11 años)	47	12.50	0.70
Adolescentes (12 - 17 años)	62	16.49	1.78
Joven (18 - 29 años)	100	26.60	1.51
Adulto (30 - 59 años)	134	35.64	1.04
Adulto mayor (60 + años)	33	8.78	0.79
Perú	376	100.00	1.11
Según género			
Hombres	149	39.63	0.88
Mujeres	226	60.11	1.33

La leptospirosis afecta a todos los grupos de edad. El 63.2% de los casos se concentra en la población de jóvenes y adultos.

La mayor proporción de casos y el mayor riesgo de transmisión se observa en el sexo femenino.



PERÚ

Ministerio de Salud

Viceministerio de Salud Pública

Centro Nacional de Epidemiología, Prevención y Control de Enfermedades

Leptospirosis en el departamento de Madre de Dios

Tendencia de casos de leptospirosis, 2018 – 2023*

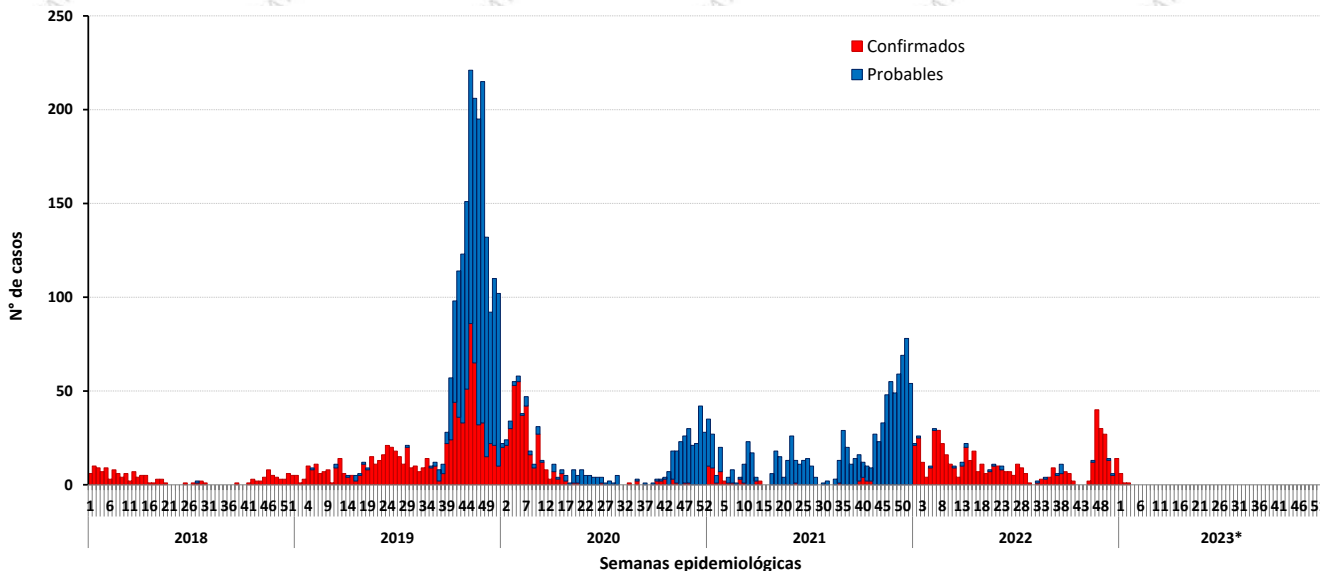

Incidencia en la SE 03 – 2023

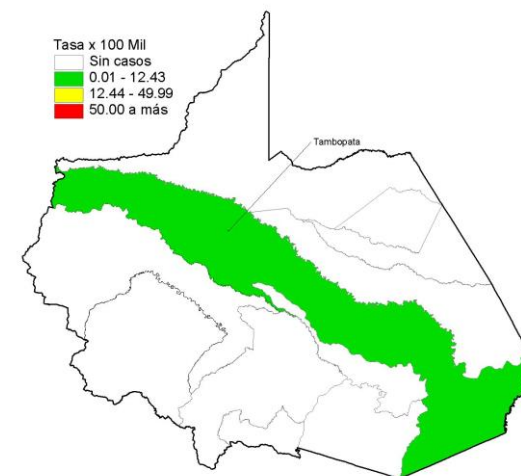

Número de casos de leptospirosis por distrito 2022* - 2023*

Distritos	2022*		2023*		Casos en la SE 03 2023	Defunciones
	casos	%	casos	%		
TAMBOPATA	53	88.33	6	75.00	1	0
IBERIA	2	3.33	0	0.00	0	0
INAMBARI	2	3.33	0	0.00	0	0
LAS PIEDRAS	2	3.33	2	25.00	0	0
MADRE DE DIOS	1	1.67	0	0.00	0	0
Dpto Madre de Dios	60	100.00	8	100.00	1	0

Incidencia acumulada 2023*

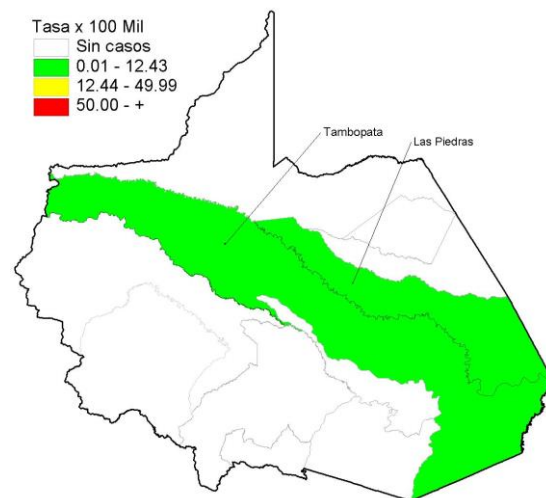

Fuente : Centro Nacional de Epidemiología, Prevención y Control de Enfermedades – MINSA. (*) Hasta la SE 03 - 2023



PERÚ

Ministerio de Salud

Viceministerio de Salud Pública

Centro Nacional de Epidemiología, Prevención y Control de Enfermedades

Leptospirosis en el departamento de Loreto

Tendencia de casos de leptospirosis, 2018 – 2023*

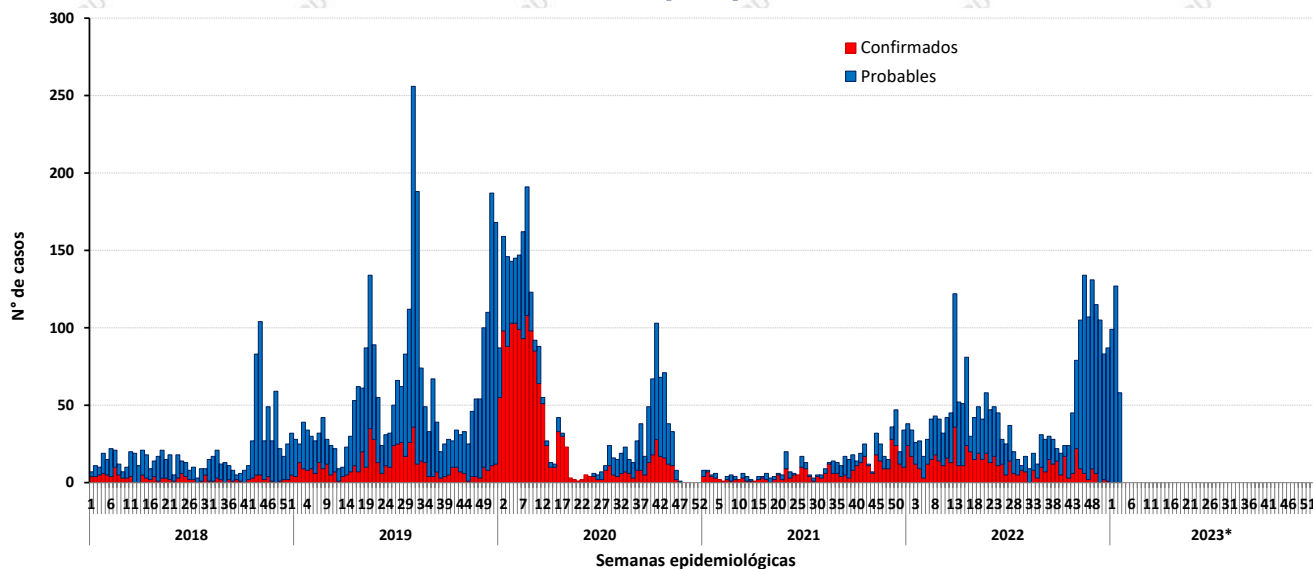

Incidencia en la SE 03 – 2023

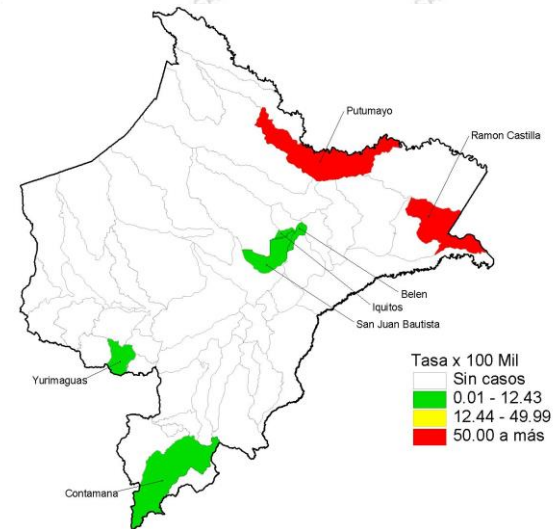

Número de casos de leptospirosis por distrito 2022* - 2023*

Distritos	2022*		2023*		Casos en la SE 03 2023	Defunciones
	casos	%	casos	%		
JENARO HERRERA	37	37.76	0	0.00	0	0
INDIANA	15	15.31	3	1.06	0	0
SAN JUAN BAUTISTA	15	15.31	42	14.79	12	0
BELEN	11	11.22	18	6.34	1	0
IQUITOS	6	6.12	24	8.45	5	0
YURIMAGUAS	5	5.10	31	10.92	12	0
BARRANCA	4	4.08	1	0.35	0	0
PUNCHANA	3	3.06	25	8.80	0	0
CONTAMANA	2	2.04	52	18.31	1	0
DEMÁS DISTRITOS	0	0.00	88	30.99	27	0
Dpto Loreto	98	100.00	284	100.00	58	0

Incidencia acumulada 2023*

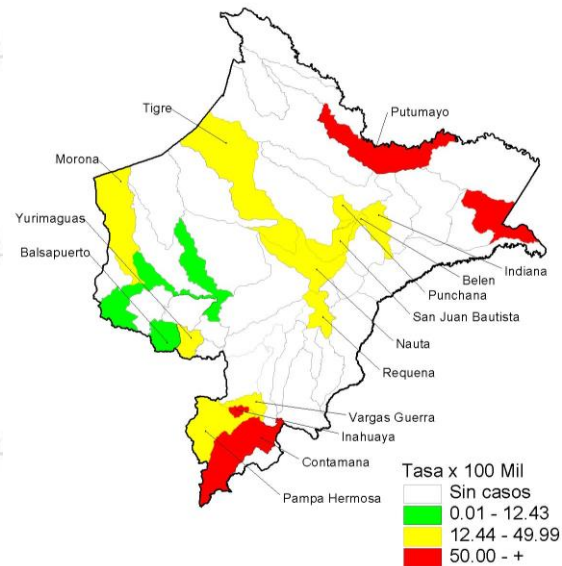

Fuente : Centro Nacional de Epidemiología, Prevención y Control de Enfermedades – MINSA. (*) Hasta la SE 03 - 2023



PERÚ

Ministerio de Salud

Viceministerio de Salud Pública

Centro Nacional de Epidemiología, Prevención y Control de Enfermedades

Leptospirosis en el departamento de Ayacucho

Tendencia de casos de leptospirosis, 2018 – 2023*

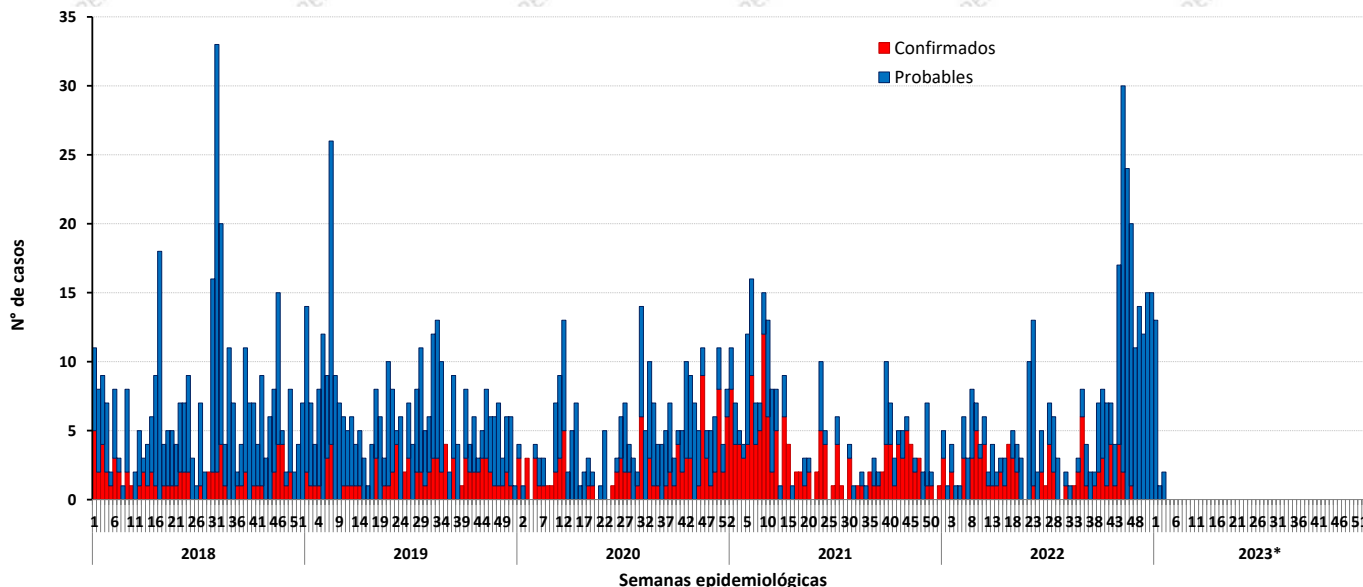

Incidencia en la SE 03 – 2023

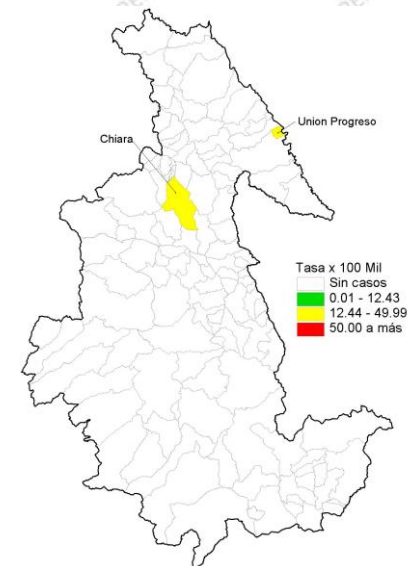

Incidencia acumulada 2023*

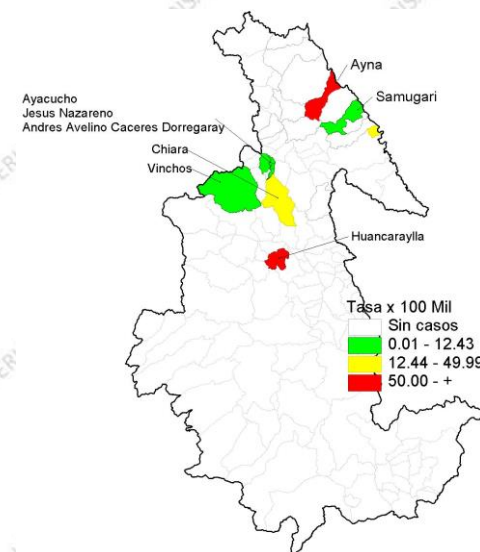

Número de casos de leptospirosis por distrito 2022* - 2023*

Distritos	2022*		2023*		Casos en la SE 03 2023	Defunciones
	casos	%	casos	%		
AYNA	3	30.00	6	37.50	0	0
AYACUCHO	2	20.00	2	12.50	0	0
HUANTA	2	20.00	0	0.00	0	0
SANTA ROSA	1	10.00	0	0.00	0	0
VILCAS HUAMAN	1	10.00	0	0.00	0	0
PUQUIO	1	10.00	0	0.00	0	0
UNION PROGRESO	0	0.00	1	6.25	1	0
VINCHOS	0	0.00	1	6.25	0	0
JESUS NAZARENO	0	0.00	1	6.25	0	0
DEMÁS DISTRITOS	0	0.00	5	31.25	1	0
Dpto Ayacucho	10	100.00	16	100.00	2	0

Fuente : Centro Nacional de Epidemiología, Prevención y Control de Enfermedades – MINSA. (*) Hasta la SE 03 - 2023



PERÚ

Ministerio de Salud

Viceministerio de Salud Pública

Centro Nacional de Epidemiología, Prevención y Control de Enfermedades

Leptospirosis en el departamento de Lambayeque

Tendencia de casos de leptospirosis, 2018 – 2023*

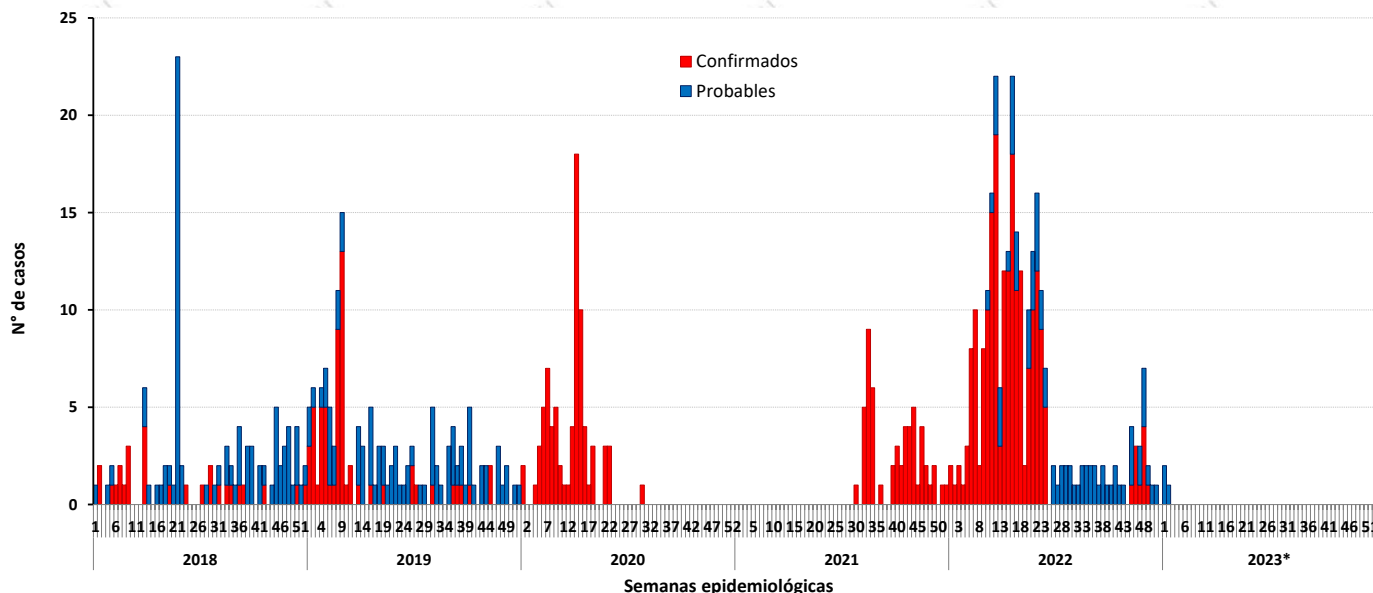

Incidencia en la SE 03 – 2023

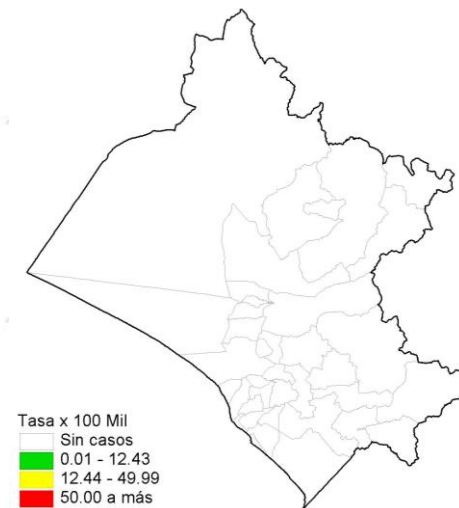

Número de casos de leptospirosis por distrito 2022* - 2023*

Distritos	2022*		2023*		Casos en la SE 03 2023	Defunciones
	casos	%	casos	%		
MOTUPE	2	40.00	0	0.00	0	0
JAYANCA	2	40.00	0	0.00	0	0
MORROPE	1	20.00	0	0.00	0	0
PIMENTEL	0	0.00	1	33.33	0	0
CHICLAYO	0	0.00	1	33.33	0	0
JOSE LEONARDO ORTIZ	0	0.00	1	33.33	0	0
Dpto Lima	5	100.00	3	100.00	0	0

Incidencia acumulada 2023*

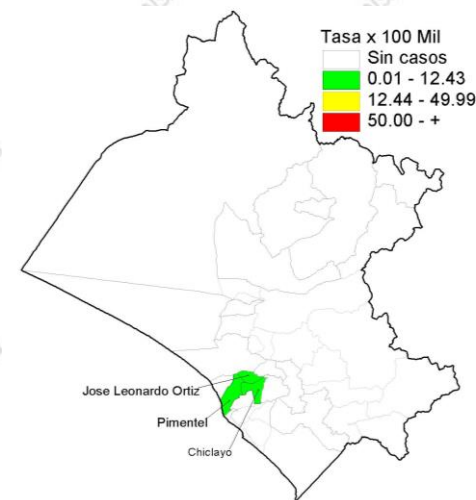

Fuente : Centro Nacional de Epidemiología, Prevención y Control de Enfermedades – MINSA. (*) Hasta la SE 03 - 2023