

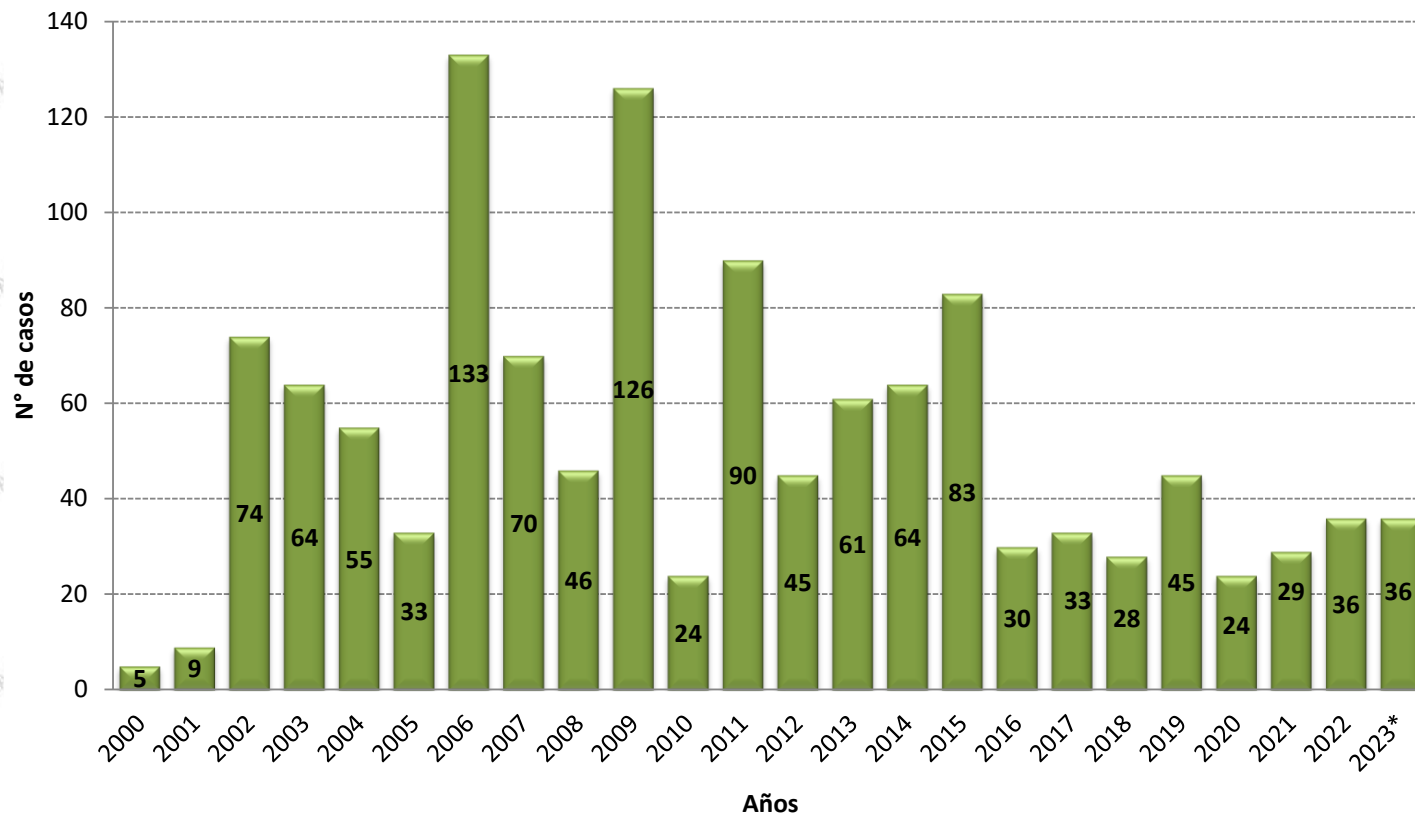

Número de casos de Enfermedad de Chagas, Perú 2000 – 2023*



Número de casos, incidencia y defunciones por Enfermedad de Chagas, Perú 2018* – 2023*

Año	2018	2019	2020	2021	2022	2023
N° de casos	25	33	18	13	32	36
Incidencia por 100 mil hab.	0.08	0.10	0.06	0.04	0.10	0.11
Defunciones	0	0	0	0	0	1

Hasta la SE 36 del 2023, se ha notificado 36 casos de Chagas en el Perú. Se notificó 1 defunción.

En el 2022, en el mismo periodo, se notificó 32 casos en el Perú, la TIA fue de 0.10 casos por 100 mil hab.



PERÚ

Ministerio de Salud

Viceministerio de Salud Pública

Centro Nacional de Epidemiología, Prevención y Control de Enfermedades

Número casos de Enfermedad de Chagas por distrito, Perú 2023*

Casos acumulados 2023

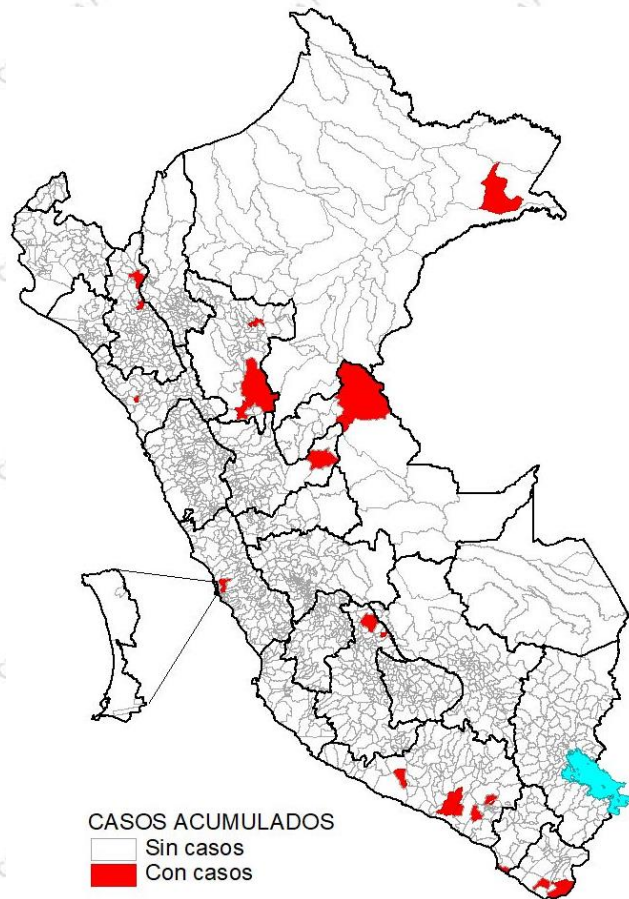

Casos en la SE 36 - 2023

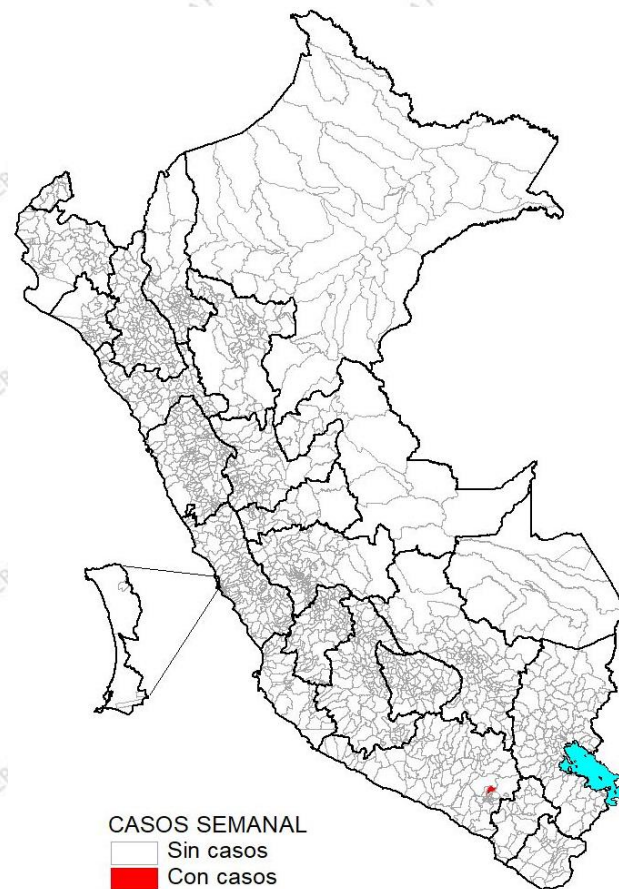

Desde la SE 01 a la SE 36 del 2023, son 29 distritos los que reportaron al menos un caso de Enfermedad de Chagas, concentrados el 41.7% de estos en el departamento de Arequipa y San Martín.

En la SE 36 – 2023, se registra 2 casos de Enfermedad de Chagas.

**PERÚ****Ministerio
de Salud****Viceministerio
de Salud Pública****Centro Nacional de Epidemiología,
Prevención y Control de
Enfermedades**

Número de casos de Enfermedad de Chagas según departamentos, Perú 2018 - 2023*

DEPARTAMENTOS	Casos acumulados						Corte Hasta la SE 36					
	2018	2019	2020	2021	2022	2023*	2018	2019	2020	2021	2022	2023*
AMAZONAS	1	2	0	0	0	0	0	2	0	0	0	0
ANCASH	1	1	0	0	0	0	1	1	0	0	0	0
APURIMAC	0	0	0	0	0	0	0	0	0	0	0	0
AREQUIPA	9	23	10	19	16	10	8	18	5	8	13	10
AYACUCHO	2	1	3	1	4	4	2	0	3	1	4	4
CAJAMARCA	3	1	2	0	0	2	3	1	1	0	0	2
CALLAO	0	0	0	0	0	0	0	0	0	0	0	0
CUSCO	0	0	0	1	0	0	0	0	0	1	0	0
HUANCAVELICA	0	0	0	0	0	0	0	0	0	0	0	0
HUANUCO	1	1	0	0	0	1	1	0	0	0	0	1
ICA	0	0	1	0	0	0	0	0	1	0	0	0
JUNIN	0	0	0	2	1	0	0	0	0	1	1	0
LA LIBERTAD	0	0	0	0	1	1	0	0	0	0	1	1
LAMBAYEQUE	0	0	0	0	0	0	0	0	0	0	0	0
LIMA **	1	0	0	0	2	4	1	0	0	0	2	4
LORETO	3	3	1	0	0	2	2	3	1	0	0	2
MADRE DE DIOS	0	0	0	0	1	0	0	0	0	0	1	0
MOQUEGUA	0	1	1	4	5	1	0	0	1	0	4	1
PASCO	0	0	0	0	0	0	0	0	0	0	0	0
PIURA	0	0	0	1	0	0	0	0	0	1	0	0
PUNO	0	1	1	0	0	0	0	1	1	0	0	0
SAN MARTIN	3	5	0	1	4	5	3	3	0	1	4	5
TACNA	0	3	2	0	2	3	0	2	2	0	2	3
TUMBES	1	0	0	0	0	0	1	0	0	0	0	0
UCAYALI	3	3	3	0	0	3	3	2	3	0	0	3
Perú	28	45	24	29	36	36	25	33	18	13	32	36