

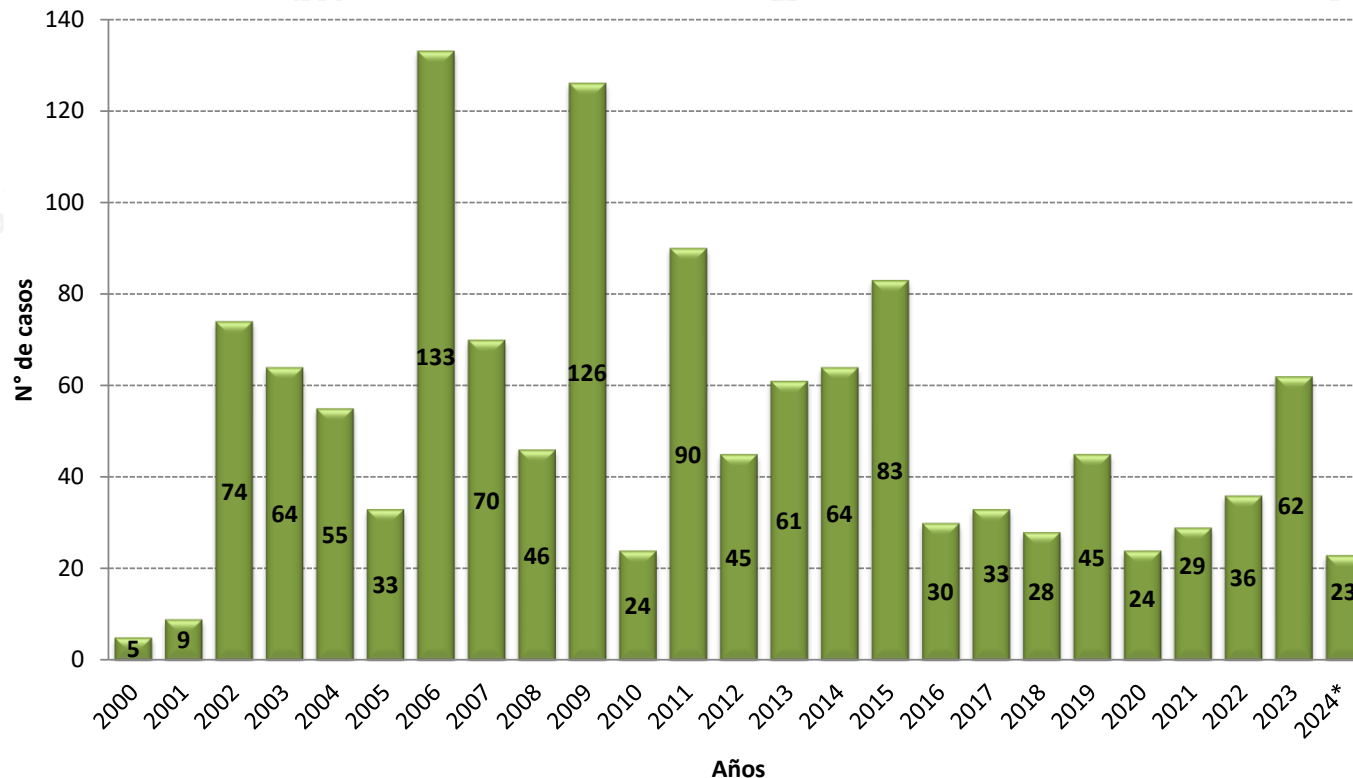

# Número de casos de Enfermedad de Chagas, Perú 2000 – 2024\*



## Número de casos, incidencia y defunciones por Enfermedad de Chagas, Perú 2019\* – 2024\*

Años	2019	2020	2021	2022	2023	2024
<b>N° de casos</b>	20	15	4	15	30	23
<b>Incidencia por 100 mil hab.</b>	0.06	0.05	0.01	0.04	0.09	0.07
<b>Defunciones</b>	0	0	0	0	1	0

Hasta la SE 19 del 2023, se ha notificado 23 casos de Chagas en el Perú. No se notificó defunciones.

En el 2023, en el mismo periodo, se notificó 30 casos en el Perú, la TIA fue de 0.09 casos por 100 mil hab.



PERÚ

Ministerio de Salud

Viceministerio de Salud Pública

Centro Nacional de Epidemiología, Prevención y Control de Enfermedades

# Número casos de Enfermedad de Chagas por distrito, Perú 2024\*

### Casos acumulados 2024

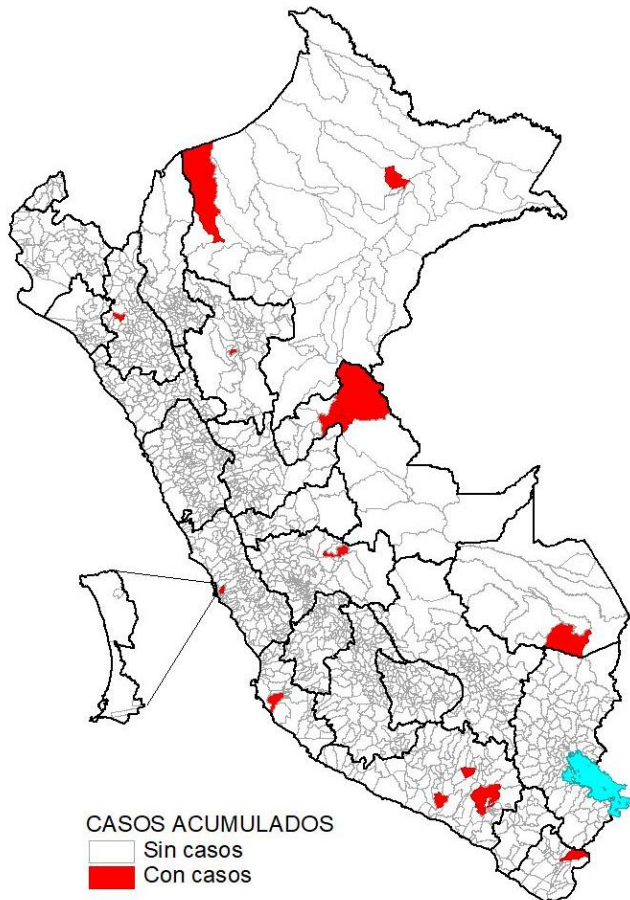

### Casos en la SE 19 - 2024



Desde la SE 01 a la SE 19 del 2024, son 20 distritos los que reportaron al menos un caso de Enfermedad de Chagas, concentrados el 56.5% de estos en los departamentos de Ucayali y Arequipa.

En la SE 19 – 2024, se registran 01 distrito con casos de Enfermedad de Chagas.



PERÚ

Ministerio de Salud

Viceministerio de Salud Pública

Centro Nacional de Epidemiología, Prevención y Control de Enfermedades

# Número de casos de Enfermedad de Chagas según departamentos, Perú 2019 - 2024\*

DEPARTAMENTOS	Casos acumulados						Corte Hasta la SE 19					
	2019	2020	2021	2022	2023	2024*	2019	2020	2021	2022	2023	2024*
AMAZONAS	2	0	0	0	1	0	2	0	0	0	0	0
ANCASH	1	0	0	0	0	0	1	0	0	0	0	0
APURIMAC	0	0	0	0	0	0	0	0	0	0	0	0
AREQUIPA	23	10	19	16	22	7	10	4	3	7	8	7
AYACUCHO	1	3	1	4	7	0	0	2	0	1	2	0
CAJAMARCA	1	2	0	0	15	2	1	1	0	0	11	2
CALLAO	0	0	0	0	0	0	0	0	0	0	0	0
CUSCO	0	0	1	0	0	0	0	0	1	0	0	0
HUANCAVELICA	0	0	0	0	0	0	0	0	0	0	0	0
HUANUCO	1	0	0	0	0	0	0	0	0	0	0	0
ICA	0	1	0	0	0	1	0	0	0	0	0	1
JUNIN	0	0	2	1	0	1	0	0	0	0	0	1
LA LIBERTAD	0	0	0	1	1	0	0	0	0	1	1	0
LAMBAYEQUE	0	0	0	0	0	0	0	0	0	0	0	0
LIMA	0	0	0	2	0	1	0	0	0	2	0	1
LORETO	3	1	0	0	3	2	3	1	0	0	2	2
MADRE DE DIOS	0	0	0	1	0	1	0	0	0	1	0	1
MOQUEGUA	1	1	4	5	2	0	0	1	0	2	1	0
PASCO	0	0	0	0	0	0	0	0	0	0	0	0
PIURA	0	0	1	0	0	0	0	0	0	0	0	0
PUNO	1	1	0	0	0	0	0	1	0	0	0	0
SAN MARTIN	5	0	1	4	6	1	1	0	0	1	4	1
TACNA	3	2	0	2	2	1	1	2	0	0	0	1
TUMBES	0	0	0	0	0	0	0	0	0	0	0	0
UCAYALI	3	3	0	0	3	6	1	3	0	0	1	6
<b>Perú</b>	<b>45</b>	<b>24</b>	<b>29</b>	<b>36</b>	<b>62</b>	<b>23</b>	<b>20</b>	<b>15</b>	<b>4</b>	<b>15</b>	<b>30</b>	<b>23</b>

Fuente : Centro Nacional de Epidemiología, Prevención y Control de Enfermedades – MINSA. (\*) Hasta la SE 19 - 2024 (\*\*) En investigación