

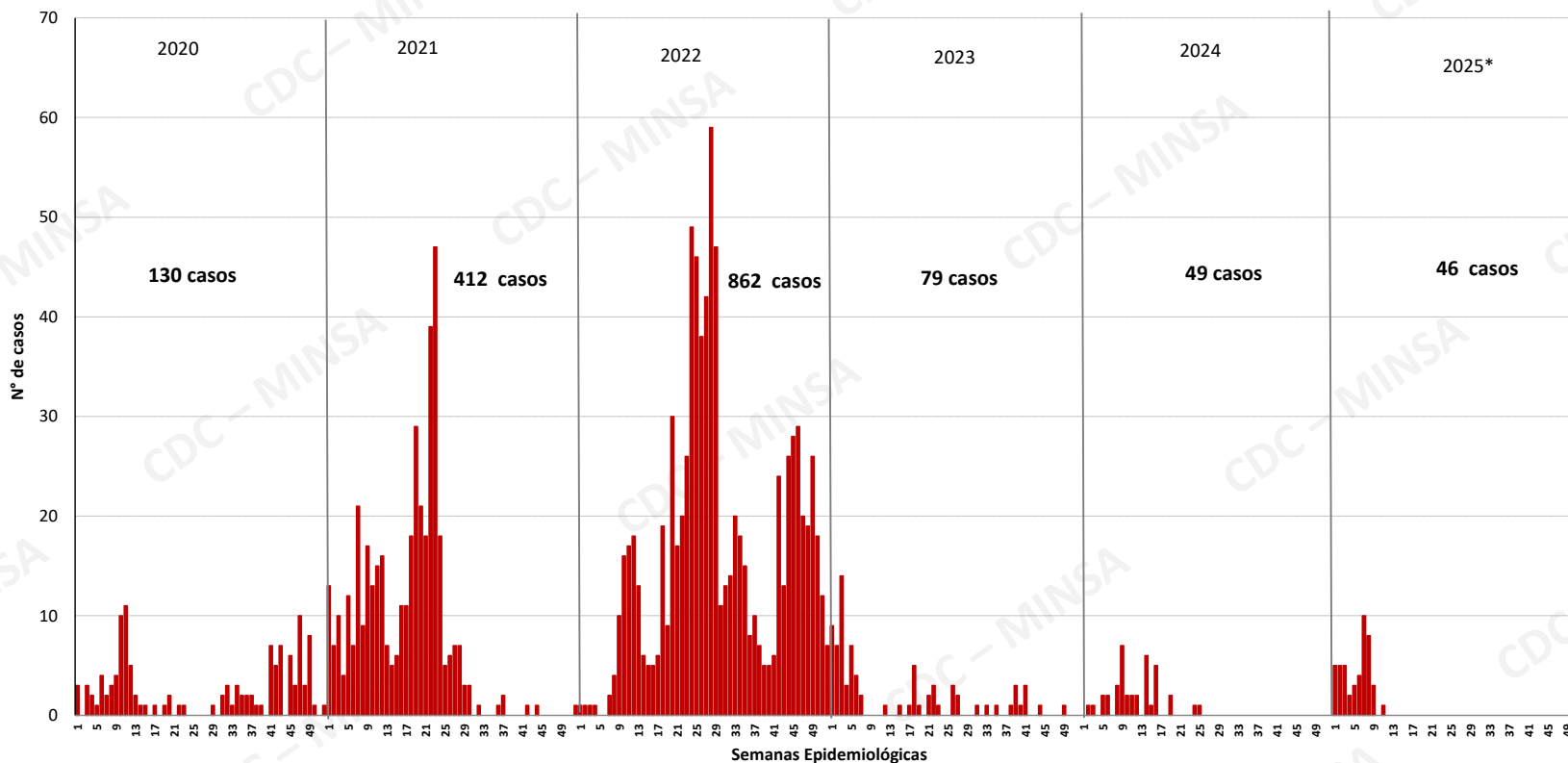

# Número de casos de chikungunya, Perú 2020 – 2025\*



Casos, incidencia y defunciones por chikungunya, Perú 2020\* – 2025\*

Hasta la SE 14 del 2025, se han notificado 46 casos de chikungunya en el país, no se reportaron defunciones.

En el 2024, en el mismo periodo, se notificó 28 casos en el Perú. Asimismo, no se notificó defunciones.

Años	2020*	2021*	2022*	2023*	2024*	2025*
N° de casos	51	156	90	47	28	46
Incidencia por 100 mil hab.	0.16	0.47	0.27	0.14	0.08	0.14
Defunciones	0	0	0	0	0	0

## Número de casos y tasas de incidencia acumulada por chikungunya, Perú 2023 – 2025\*

Departamentos	2023			2024			2025*			Casos en la SE 14 2025
	casos	%	TIA 100 000 Hab.	casos	%	TIA 100 000 Hab.	casos	%	TIA 100 000 Hab.	
TUMBES	18	22.78	6.84	32	84.21	12.04	3	6.52	1.12	0
PIURA	47	59.49	2.21	6	15.79	0.28	0	0.00	0.00	0
SAN MARTIN	13	16.46	1.38	0	0.00	0.00	28	60.87	2.96	0
CAJAMARCA	0	0.00	0.00	0	0.00	0.00	13	28.26	0.91	0
PASCO	1	1.27	0.37	0	0.00	0.00	0	0.00	0.00	0
LORETO	0	0.00	0.00	0	0.00	0.00	1	2.17	0.09	0
ICA	0	0.00	0.00	0	0.00	0.00	1	2.17	0.09	0
<b>Perú</b>	<b>79</b>	<b>100.00</b>	<b>0.23</b>	<b>38</b>	<b>100.00</b>	<b>0.11</b>	<b>46</b>	<b>100.00</b>	<b>0.14</b>	<b>0</b>

Casos = casos confirmados + casos probables



PERÚ

Ministerio de Salud

Viceministerio de Salud Pública

Centro Nacional de Epidemiología, Prevención y Control de Enfermedades

## Número de casos de chikungunya por SE, Perú 2023 – 2025\*

En la SE 14 – 2025 no se ha reportado casos; el acumulado es de 46 casos en el Perú. El pico máximo de casos fue en el 2023, se reportó en la SE 03 (14 casos).

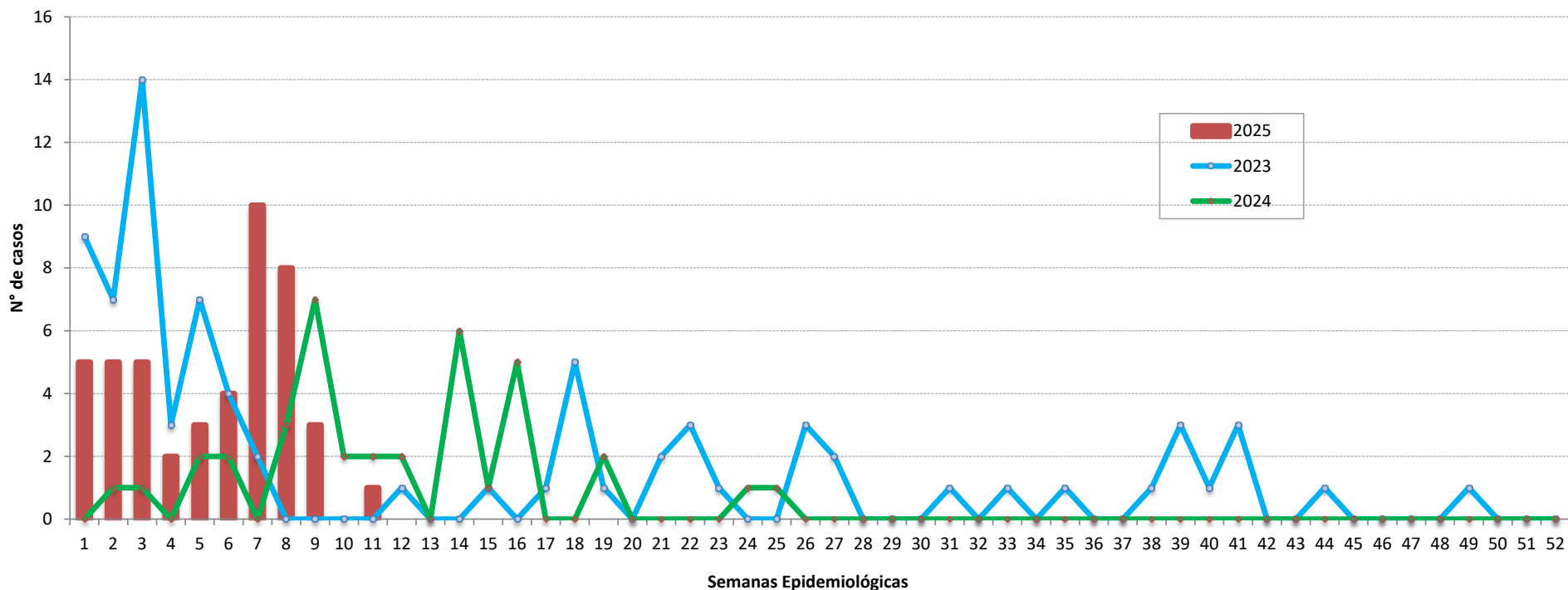



PERÚ

Ministerio de Salud

Viceministerio de Salud Pública

Centro Nacional de Epidemiología, Prevención y Control de Enfermedades

# Número de casos de chikungunya por distrito, Perú 2025\*

### Casos acumulados 2024

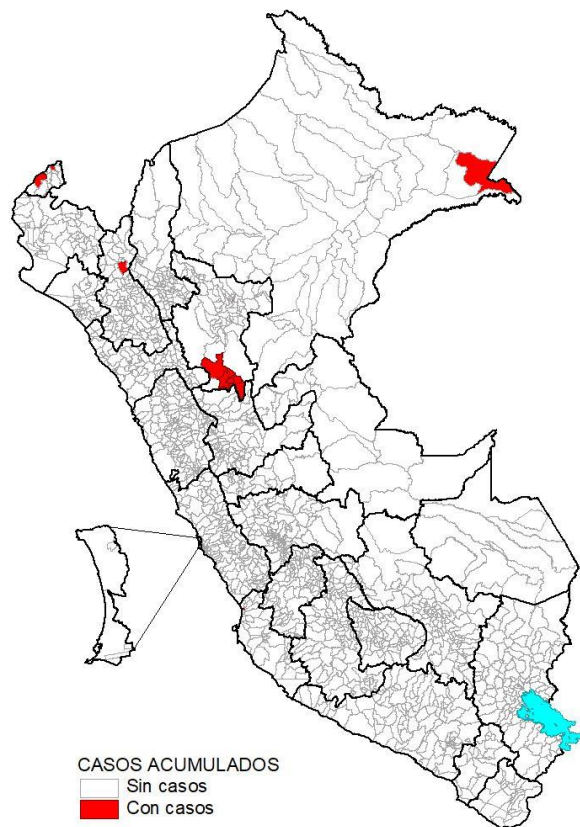

### Casos en la SE 14 2025



Desde la SE 01 a la SE 14 del 2025, son 11 distritos los que reportaron al menos un caso de chikungunya concentrados el 95.7% en el departamento de San Martín, Cajamarca y Tumbes.

En la SE 14 – 2025, no se han registrado distritos con casos de chikungunya.



PERÚ

Ministerio de Salud

Viceministerio de Salud Pública

Centro Nacional de Epidemiología, Prevención y Control de Enfermedades

# Incidencia de chikungunya por distritos, Perú 2025\*

### Incidencia acumulada 2025\*

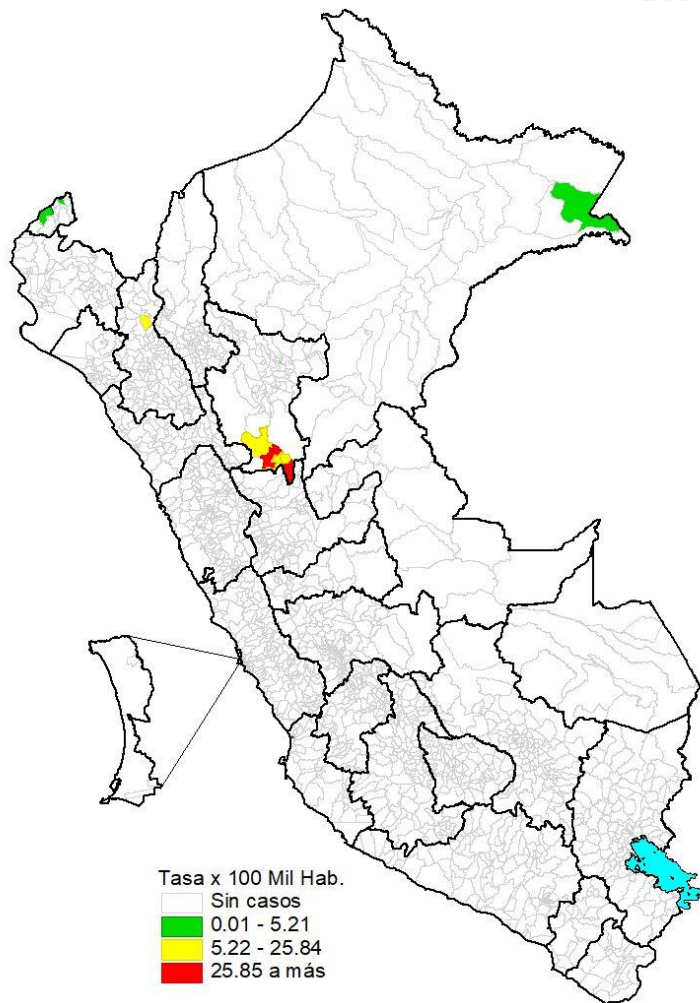

### Incidencia en la SE 14 - 2025





## Distribución de casos de chikungunya por grupos de edad y género, Perú año 2025\*

	N° casos	%	TIA por 100 mil Hab.
<b>Según grupo de edad</b>			
Niños (0 - 11 años)	9	19.57	0.14
Adolescentes ( 12 - 17 años )	5	10.87	0.15
Joven (18 - 29 años )	14	30.43	0.23
Adulto (30 - 59 años )	12	26.09	0.09
Adulto mayor (60 + años)	6	13.04	0.12
<b>Perú</b>	<b>46</b>	<b>100.00</b>	<b>0.14</b>
<b>Según género</b>			
Hombres	17	36.96	0.10
Mujeres	29	63.04	0.17

# Chikungunya en el departamento de San Martín

Número de casos de chikungunya, 2021 – 2025\*

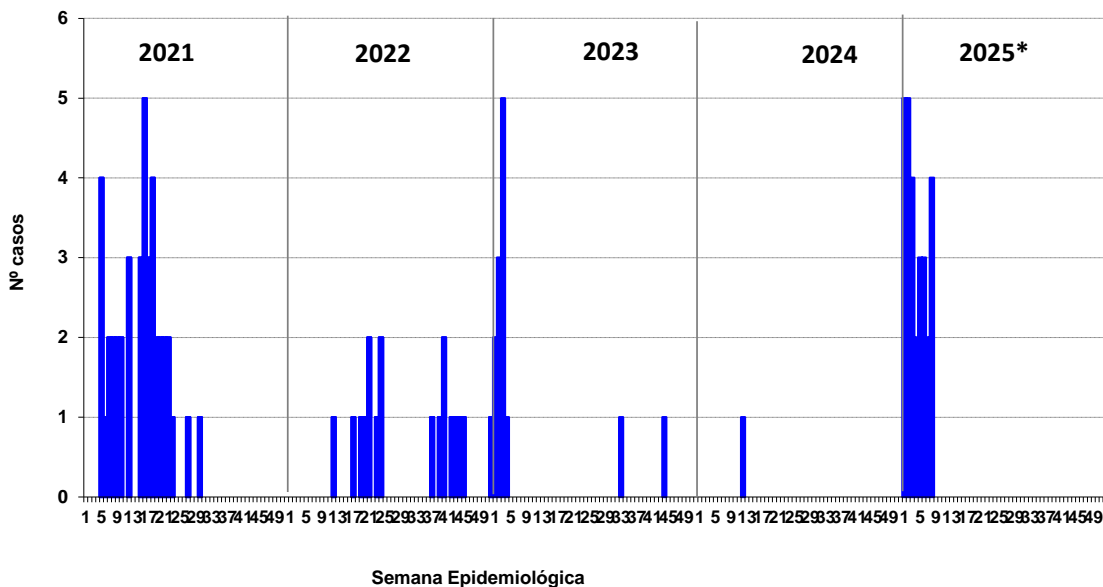

Incidencia en la SE 14 - 2025



Incidencia acumulada 2025\*

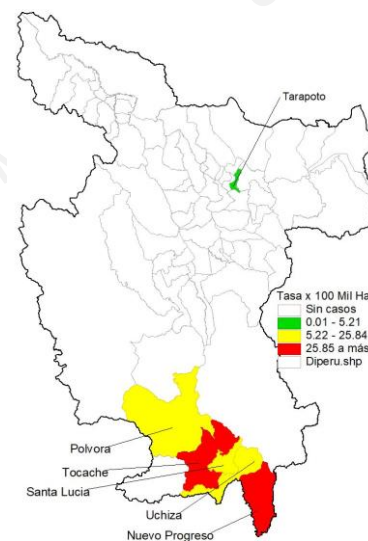

Número de casos de chikungunya reportados en el 2024\* - 2025\*

Distritos	2024*		2025*		Casos en la SE 14 2025
	casos	%	casos	%	
TARAPOTO	0	0.00	1	3.57	0
UCHIZA	0	0.00	2	7.14	0
TOCACHE	0	0.00	19	67.86	0
POLVORA	0	0.00	1	3.57	0
NUEVO PROGRESO	0	0.00	4	14.29	0
SANTA LUCIA	0	0.00	1	3.57	0
<b>Dpto San Martín</b>	<b>0</b>	<b>0.00</b>	<b>28</b>	<b>100.00</b>	<b>0</b>

Fuente : Centro Nacional de Epidemiología, Prevención y Control de Enfermedades – MINSA. (\*) Hasta la SE 14 - 2025



PERÚ

Ministerio de Salud

Viceministerio de Salud Pública

Centro Nacional de Epidemiología, Prevención y Control de Enfermedades

# Chikungunya en el departamento de Cajamarca

Número de casos de chikungunya, 2021 – 2025\*

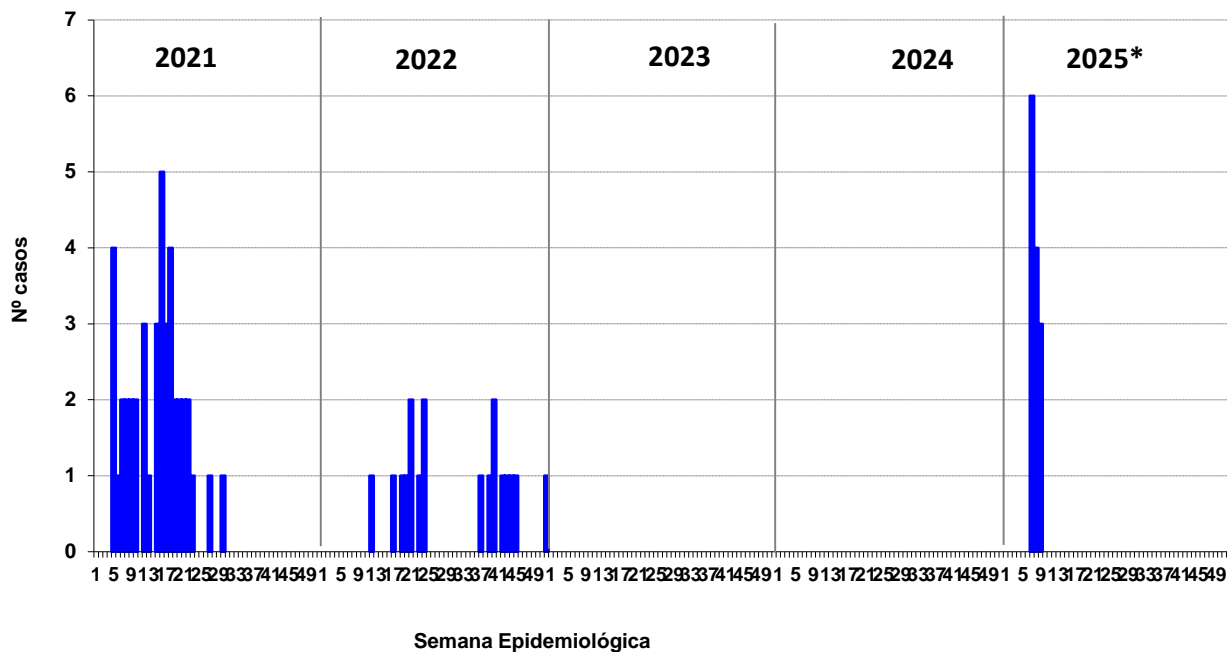

Incidencia en la SE 14 - 2025

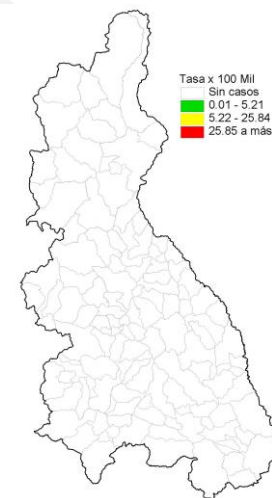

Incidencia acumulada 2025\*

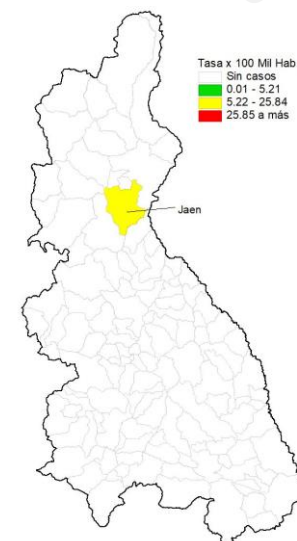

Número de casos de chikungunya reportados en el 2024\* - 2025\*

Distritos	2024*		2025*		Casos en la SE 14 2025
	casos	%	casos	%	
Jaen	0	0.00	13	100.00	0
<b>Dpto Cajamarca</b>	<b>0</b>	<b>0.00</b>	<b>13</b>	<b>100.00</b>	<b>0</b>

Fuente : Centro Nacional de Epidemiología, Prevención y Control de Enfermedades – MINSA. (\*) Hasta la SE 14 - 2025