



PERÚ

Ministerio de Salud

Viceministerio de Salud Pública

Centro Nacional de Epidemiología, Prevención y Control de Enfermedades

Casos de leishmaniasis, Perú 2000 – 2025*

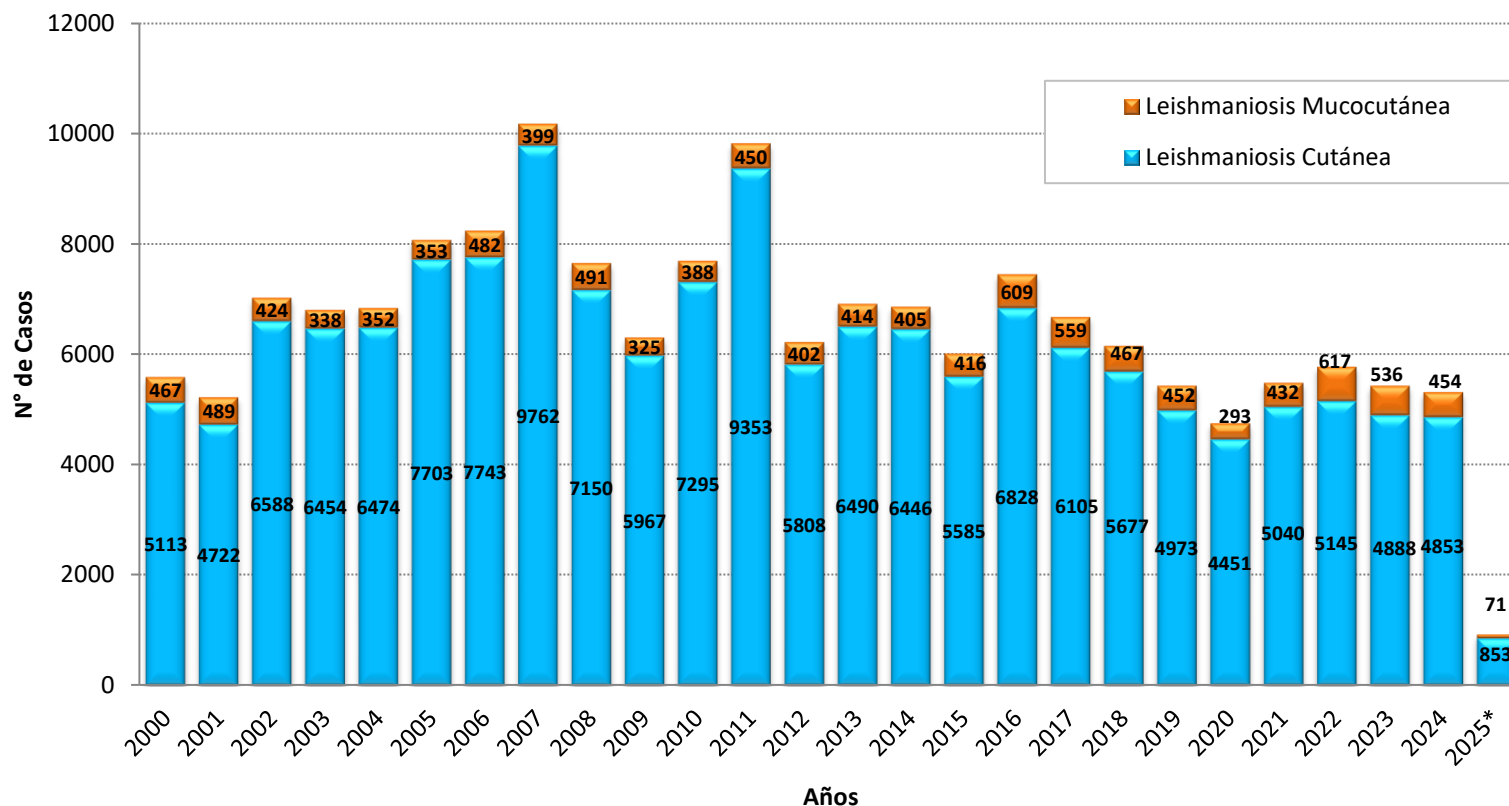

Hasta la SE 14 del 2025, se han notificado 924 casos de leishmaniasis en el país. No se ha reportado defunciones en el presente año.

En el 2024, en el mismo periodo se notificó 2252 casos en el Perú, la TIA fue de 6.60 casos por 100 mil hab.

Número de casos, incidencia y defunciones por leishmaniasis, Perú 2020* – 2025*

Años	2020*	2021*	2022*	2023*	2024*	2025*
N° de casos	1477	2164	2371	2222	2252	924
Incidencia por 100 mil hab.	4.53	6.55	7.10	6.57	6.60	2.72
Defunciones	0	0	1	0	0	0



PERÚ

Ministerio
de SaludViceministerio
de Salud PúblicaCentro Nacional de Epidemiología,
Prevención y Control de
Enfermedades

Número de casos de leishmaniasis según departamentos, Perú 2020 - 2025*

DEPARTAMENTOS	Casos acumulados						Corte Hasta la SE 14					
	2020	2021	2022	2023	2024	2025*	2020*	2021*	2022*	2023*	2024*	2025*
CUSCO	551	732	669	693	549	84	152	290	295	277	292	84
CAJAMARCA	354	345	383	351	454	83	116	135	155	133	175	83
MADRE DE DIOS	646	749	1171	895	662	77	249	357	492	439	289	77
JUNIN	447	459	342	393	310	75	137	170	121	148	123	75
ANCASH	234	176	208	166	389	67	79	73	96	65	200	67
UCAYALI	230	428	292	348	213	58	74	174	118	136	115	58
LIMA	161	94	204	204	292	57	45	29	72	61	81	57
LORETO	254	282	378	311	256	55	87	104	173	126	115	55
AMAZONAS	269	268	284	323	238	54	54	69	96	99	84	54
HUANUCO	256	320	262	280	228	53	73	127	121	114	118	53
SAN MARTIN	237	370	283	323	257	50	71	119	106	104	97	50
PIURA	359	419	464	405	433	48	104	144	166	197	144	48
LA LIBERTAD	266	193	207	160	483	48	82	80	88	70	160	48
LAMBAYEQUE	30	44	88	76	38	30	10	32	40	59	14	30
PUNO	256	340	290	242	209	29	71	155	143	100	121	29
AYACUCHO	98	137	120	119	161	25	40	63	47	35	60	25
PASCO	81	93	81	96	85	23	23	40	32	39	45	23
APURIMAC	8	16	30	37	39	4	6	2	7	20	16	4
HUANCAVELICA	6	3	6	2	10	3	3	0	3	0	2	3
AREQUIPA	0	3	0	0	1	1	0	1	0	0	1	1
TUMBES	1	0	0	0	0	0	1	0	0	0	0	0
MOQUEGUA	0	0	0	0	0	0	0	0	0	0	0	0
CALLAO	0	0	0	0	0	0	0	0	0	0	0	0
ICA	0	1	0	0	0	0	0	0	0	0	0	0
TACNA	0	0	0	0	0	0	0	0	0	0	0	0
Perú	4744	5472	5762	5424	5307	924	1477	2164	2371	2222	2252	924

**PERÚ****Ministerio
de Salud****Viceministerio
de Salud Pública****Centro Nacional de Epidemiología,
Prevención y Control de
Enfermedades**

Casos según tipo de leishmaniasis, tasas y fallecidos, Perú 2025*

Departamentos	Tipos de Leishmaniasis			Incidencia x 100 mil Hab.	%	Fallecidos
	Cutánea	Mucocutánea	Total			
CUSCO	68	16	84	6.07	9.09	0
CAJAMARCA	82	1	83	5.78	8.98	0
MADRE DE DIOS	57	20	77	37.70	8.33	0
JUNIN	71	4	75	5.49	8.12	0
ANCASH	66	1	67	5.63	7.25	0
UCAYALI	51	7	58	8.98	6.28	0
LIMA	57	0	57	0.50	6.17	0
LORETO	48	7	55	5.16	5.95	0
AMAZONAS	54	0	54	12.31	5.84	0
HUANUCO	44	9	53	7.15	5.74	0
SAN MARTIN	49	1	50	5.29	5.41	0
PIURA	48	0	48	2.21	5.19	0
LA LIBERTAD	48	0	48	2.26	5.19	0
LAMBAYEQUE	30	0	30	2.19	3.25	0
PUNO	26	3	29	2.46	3.14	0
AYACUCHO	24	1	25	3.79	2.71	0
PASCO	22	1	23	8.67	2.49	0
APURIMAC	4	0	4	0.95	0.43	0
HUANCAVELICA	3	0	3	0.92	0.32	0
AREQUIPA	1	0	1	0.06	0.11	0
TUMBES	0	0	0	0.00	0.00	0
MOQUEGUA	0	0	0	0.00	0.00	0
CALLAO	0	0	0	0.00	0.00	0
ICA	0	0	0	0.00	0.00	0
TACNA	0	0	0	0.00	0.00	0
Perú	853	71	924	2.72	100.00	0



Número de casos de leishmaniasis por tipo de evento, Perú 2000 – 2025*

Leishmaniasis cutánea por años

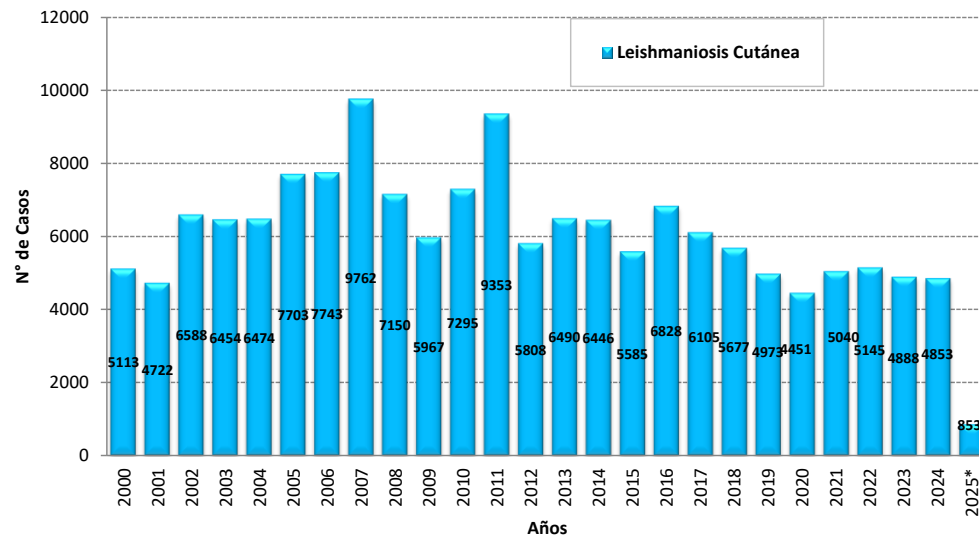

Leishmaniasis mucocutánea por años

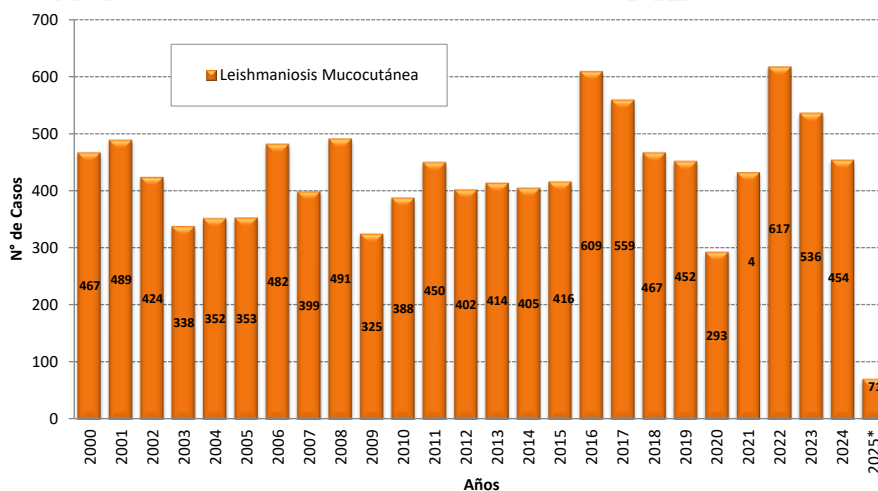



PERÚ

Ministerio de Salud

Viceministerio de Salud Pública

Centro Nacional de Epidemiología, Prevención y Control de Enfermedades

Número casos de leishmaniasis por distrito, Perú 2025*

Casos acumulados 2025*

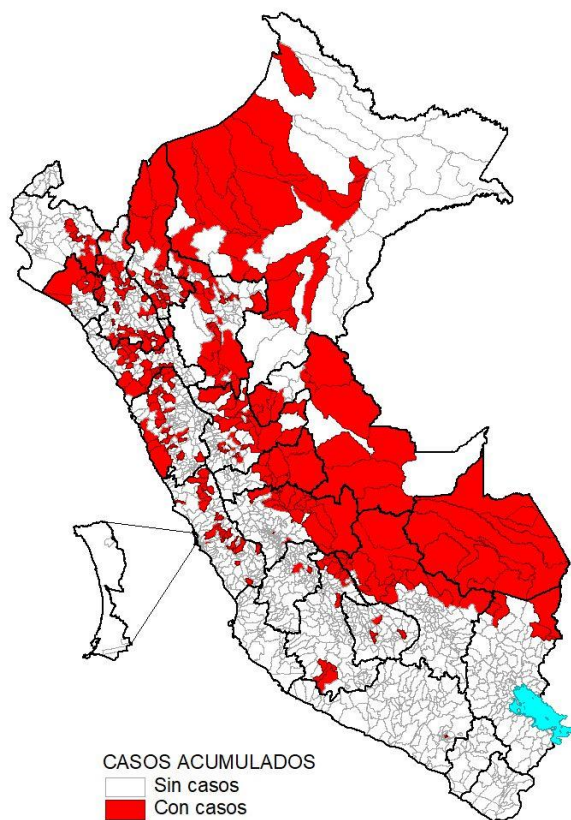

Desde la SE 01 a la SE 14 del 2025, son 327 distritos los que reportaron al menos un caso de leishmaniasis, concentrados el 34.5% de estos en el departamento de Cusco, Cajamarca, Junin y Madre de Dios.

Casos en la SE 14 - 2025

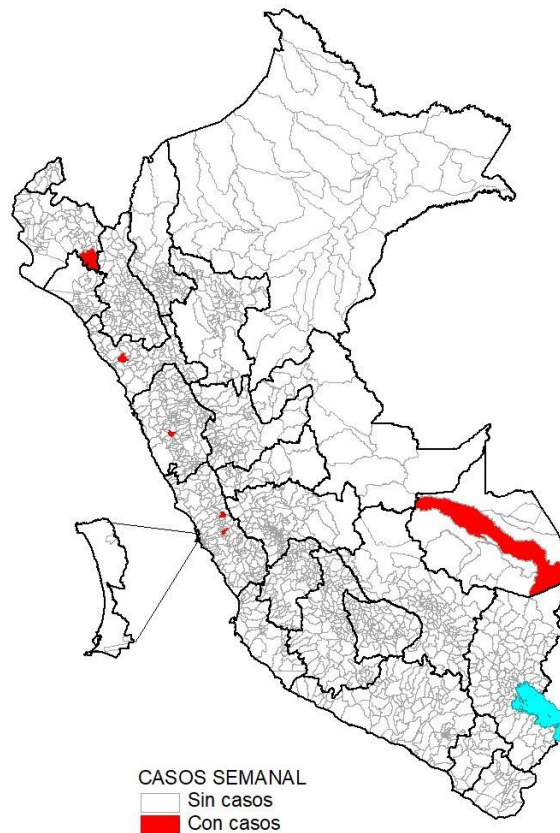

En la SE 14 del 2025, 6 distritos que pertenecen a 6 provincias de 5 departamentos registraron al menos un caso de leishmaniasis.



PERÚ

Ministerio de Salud

Viceministerio de Salud Pública

Centro Nacional de Epidemiología, Prevención y Control de Enfermedades

Incidencia de leishmaniasis por distritos, Perú 2025

Incidencia acumulada 2025*

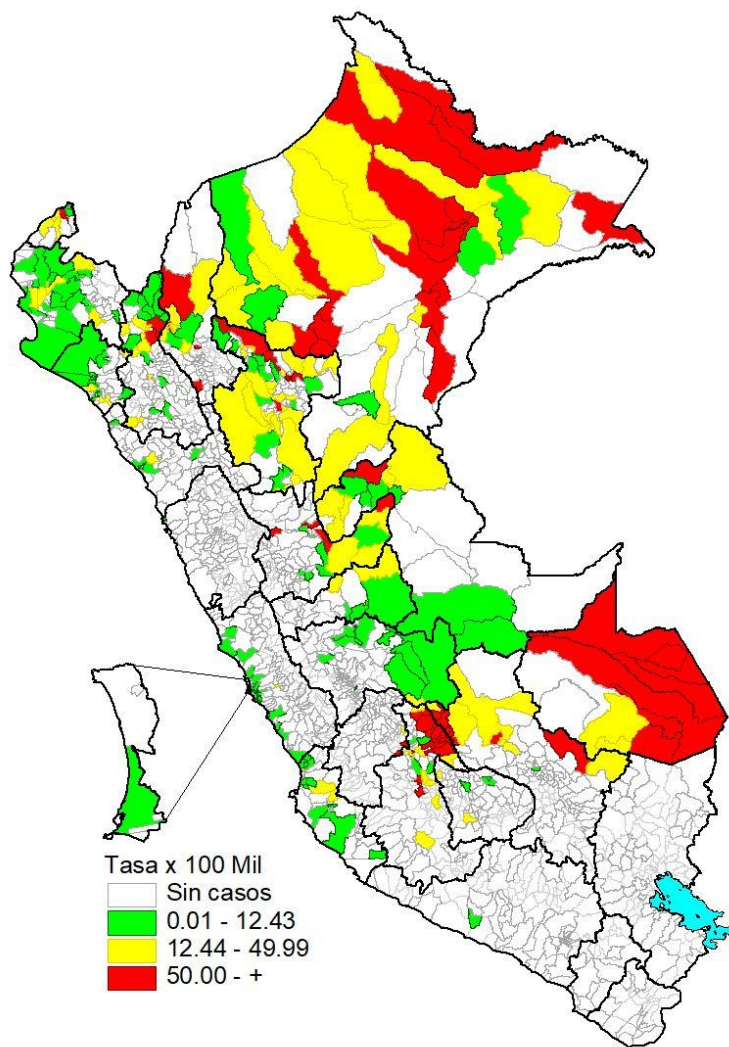

Incidencia en la SE 14 - 2025

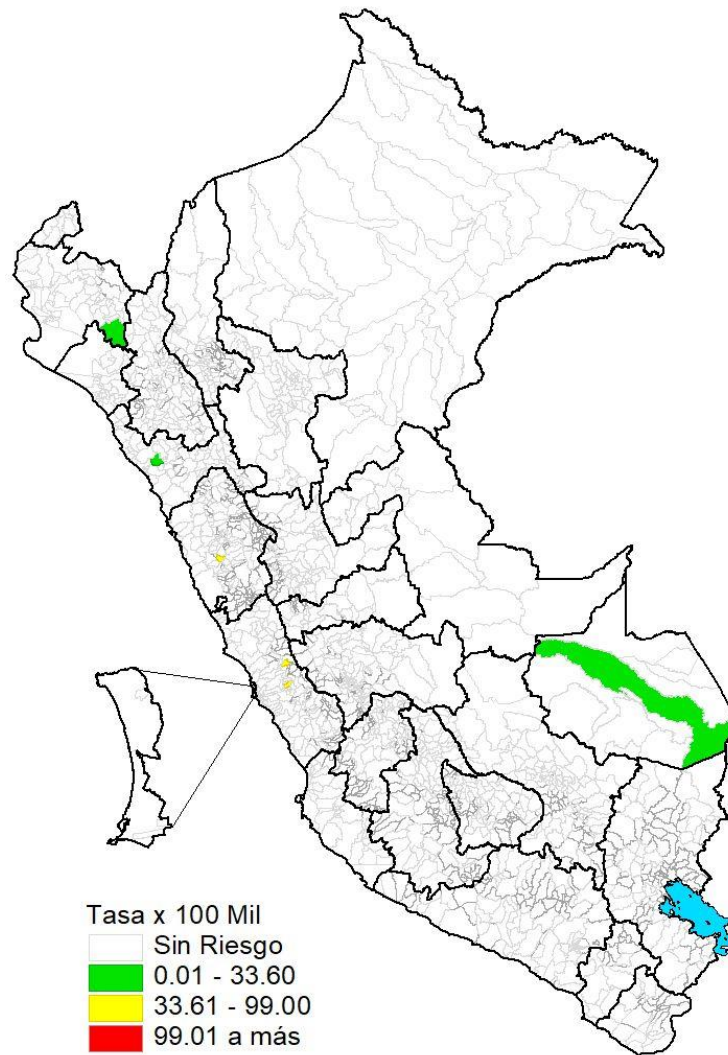



Distribución de casos de leishmaniasis por etapa de vida y género, Perú 2025*

	N° casos	%	TIA por 100 mil Hab.
Según etapa de vida			
Niños (0 - 11 años)	157	16.99	2.51
Adolescentes (12 - 17 años)	102	11.04	3.15
Joven (18 - 29 años)	165	17.86	2.68
Adulto (30 - 59 años)	359	38.85	2.67
Adulto mayor (60 + años)	141	15.26	2.88
Perú	924	100.00	2.72
Según género			
Hombres	574	62.12	3.41
Mujeres	350	37.88	2.04

El 38.85% de los casos de leishmaniasis se reportaron en la etapa de vida adulto de 30 - 59 años y el 15.26% en la etapa Adulto mayor.

La tasa de incidencia acumulada fue alta en la etapa de vida Adulto mayor (60 a mas años).

Leishmaniasis en el departamento de Madre de Dios

Número de casos de leishmaniasis, 2000 – 2025*

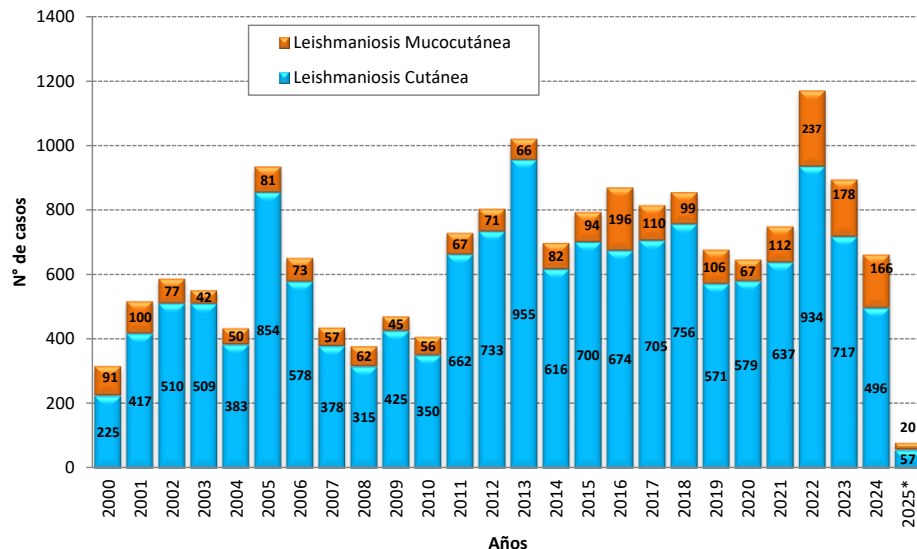

Incidencia en la SE 14 - 2025

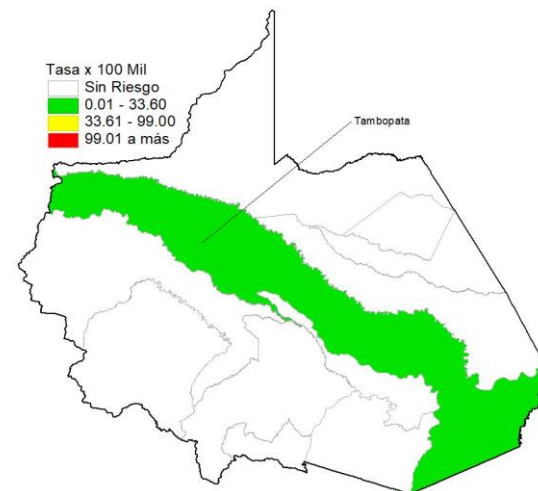

Número de casos de leishmaniasis reportados en el 2024* - 2025*

Distritos	2024*		2025*		Casos en la SE 14 2025	Defunciones
	casos	%	casos	%		
TAMBOPATA	88	30.45	28	36.36	1	0
LAS PIEDRAS	47	16.26	15	19.48	0	0
INAMبارI	46	15.92	7	9.09	0	0
HUEPETUHE	32	11.07	4	5.19	0	0
MADRE DE DIOS	19	6.57	1	1.30	0	0
IBERIA	17	5.88	2	2.60	0	0
LABERINTO	17	5.88	5	6.49	0	0
MANU	11	3.81	2	2.60	0	0
TAHUAMANU	9	3.11	8	10.39	0	0
DEMÁS DISTRITOS	3	1.04	5	6.49	0	0
Dpto Madre de Dios	289	100.00	77	100.00	1	0

Incidencia acumulada 2025*

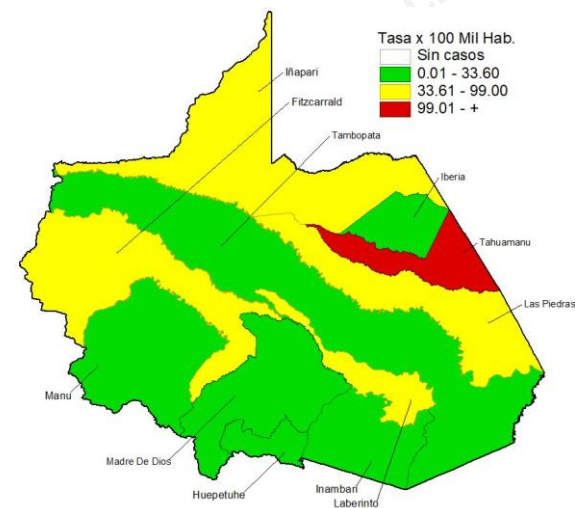

Leishmaniasis en el departamento de Cusco

Número de casos de leishmaniasis, 2000 – 2025*

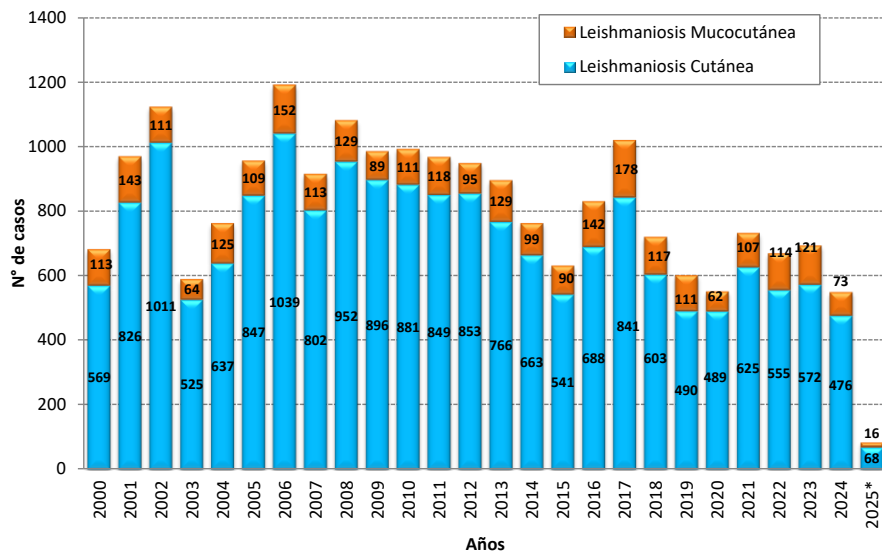

Incidencia en la SE 14 - 2025

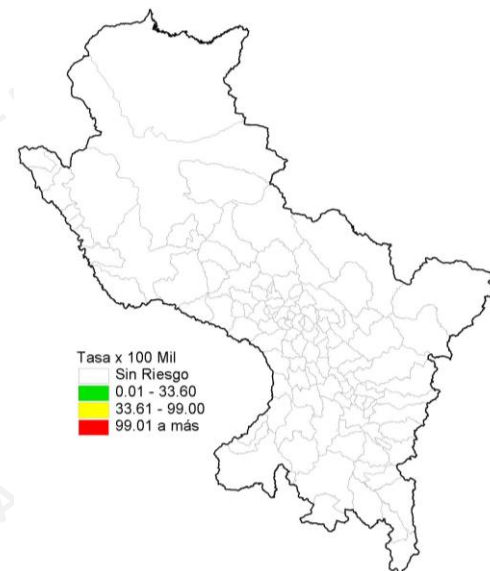

Número de casos de leishmaniasis reportados en el 2024* - 2025*

Distritos	2024*		2025*		Casos en la SE 14 2025	Defunciones
	casos	%	casos	%		
ECHARATE	64	21.92	23	27.38	0	0
MEGANTONI	34	11.64	16	19.05	0	0
KOSÑIPATA	33	11.30	9	10.71	0	0
YANATILE	26	8.90	3	3.57	0	0
SANTA ANA	20	6.85	4	4.76	0	0
QUELLOUNO	20	6.85	4	0.00	0	0
PICHARI	17	5.82	1	0.00	0	0
CAMANTI	13	4.45	1	0.00	0	0
OCOBAMBA	13	4.45	1	0.00	0	0
DEMÁS DISTRITOS	52	17.81	22	26.19	0	0
Dpto Cusco	292	60.62	84	65.48	0	0

Incidencia acumulada 2025*

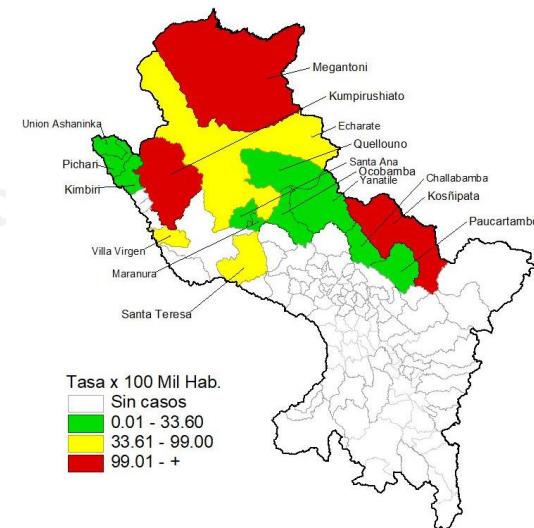



PERÚ

Ministerio de Salud

Viceministerio de Salud Pública

Centro Nacional de Epidemiología, Prevención y Control de Enfermedades

Leishmaniasis en el departamento de Lima

Número de casos de leishmaniasis, 2000 – 2025*

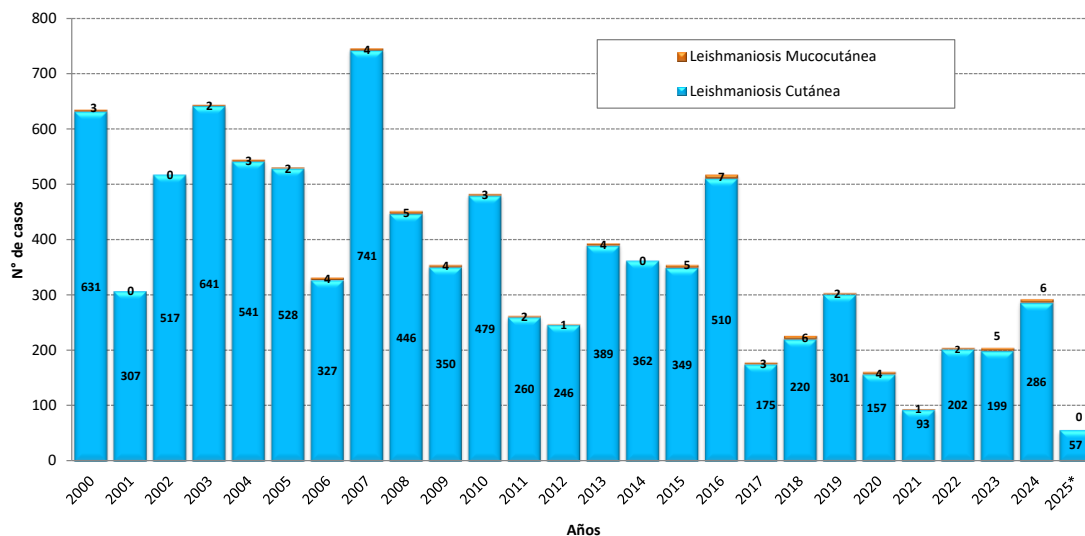

Incidencia en la SE 14 - 2025

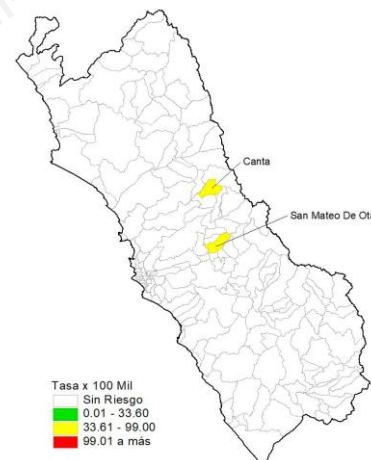

Número de casos de leishmaniasis reportados en el 2024* - 2025*

Distritos	2024*		2025*		Casos en la SE 14 2025	Defunciones
	casos	%	casos	%		
COCHAMARCA	20	24.69	0	0.00	0	0
MATUCANA	8	9.88	4	7.02	0	0
HUAROCHIRI	5	6.17	2	3.51	0	0
SANTA EULALIA	4	4.94	0	0.00	0	0
LEONCIO PRADO	4	4.94	2	3.51	0	0
LAHUAYTAMBO	3	3.70	0	0.00	0	0
ANTIOQUIA	3	3.70	0	0.00	0	0
AMBAR	3	3.70	0	0.00	0	0
OYON	2	2.47	0	0.00	0	0
DEMÁS DISTRITOS	29	35.80	49	85.96	2	0
Dpto Lima	81	100.00	57	100.00	2	0

Incidencia acumulada 2025*

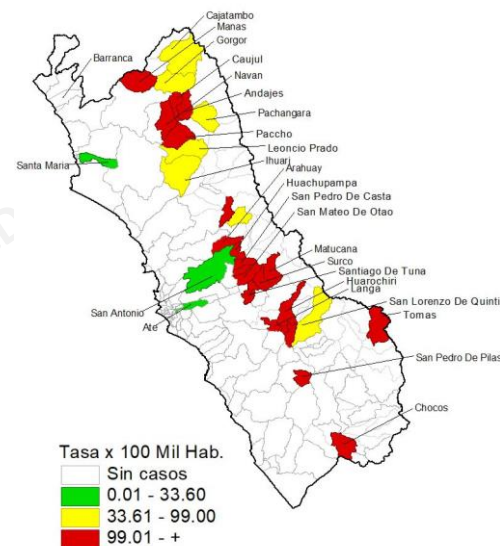

Fuente : Centro Nacional de Epidemiología, Prevención y Control de Enfermedades – MINSA. (*) Hasta la SE 14 - 2025



PERÚ

Ministerio de Salud

Viceministerio de Salud Pública

Centro Nacional de Epidemiología, Prevención y Control de Enfermedades

Leishmaniasis en el departamento de Lambayeque

Número de casos de leishmaniasis, 2000 – 2025*

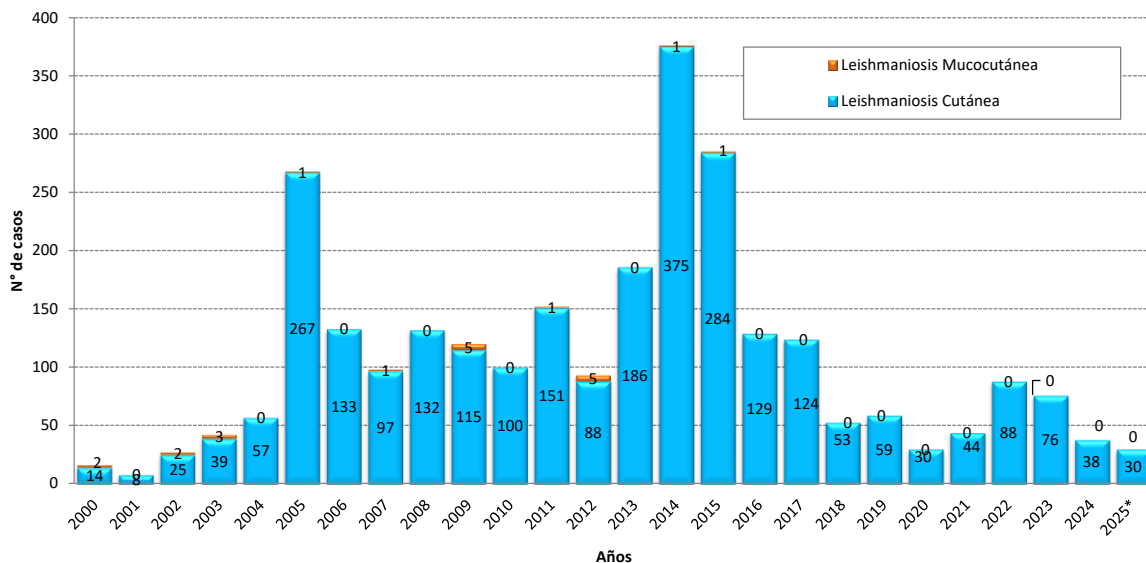

Incidencia en la SE 14 - 2025

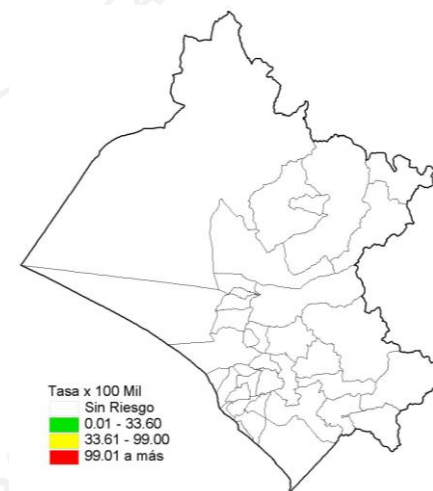

Incidencia acumulada 2025*

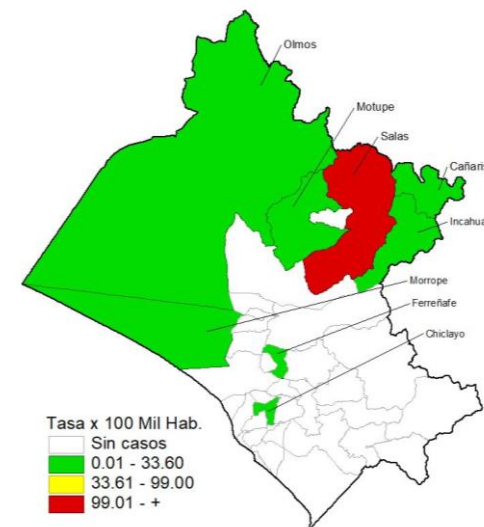

Número de casos de leishmaniasis reportados en el 2024* - 2025*

Distritos	2024*		2025*		Casos en la SE 14 2025	Defunciones
	casos	%	casos	%		
SALAS	7	50.00	19	63.33	0	0
MOTUPE	3	21.43	1	3.33	0	0
CAÑARIS	3	21.43	5	16.67	0	0
INCAHUASI	1	7.14	1	3.33	0	0
CHICLAYO	0	0.00	1	3.33	0	0
OLMOS	0	0.00	1	3.33	0	0
MORROPE	0	0.00	1	3.33	0	0
FERREÑAFE	0	0.00	1	3.33	0	0
Dpto Cusco	14	107.69	30	103.57	0	0

Fuente : Centro Nacional de Epidemiología, Prevención y Control de Enfermedades – MINSA. (*) Hasta la SE 14 - 2025



PERÚ

Ministerio de Salud

Viceministerio de Salud Pública

Centro Nacional de Epidemiología, Prevención y Control de Enfermedades

Leishmaniasis en el departamento de Ancash

Número de casos de leishmaniasis, 2000 – 2025*

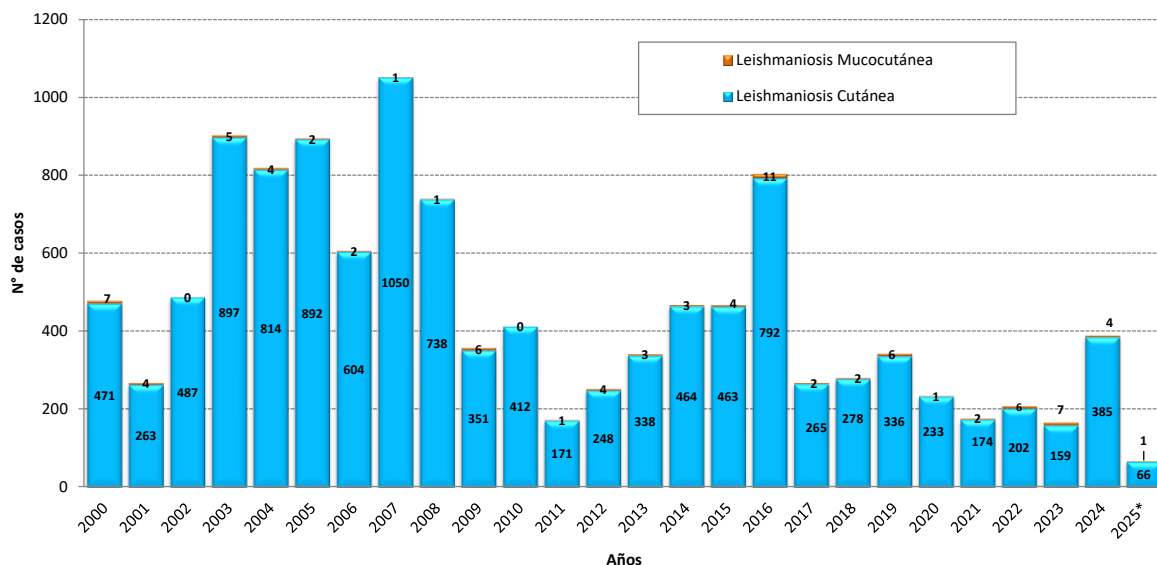

Incidencia en la SE 14 - 2025

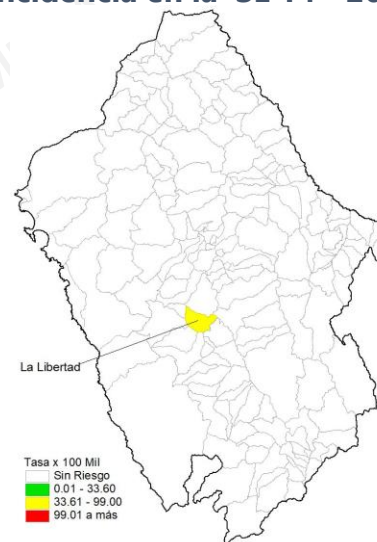

Incidencia acumulada 2025*

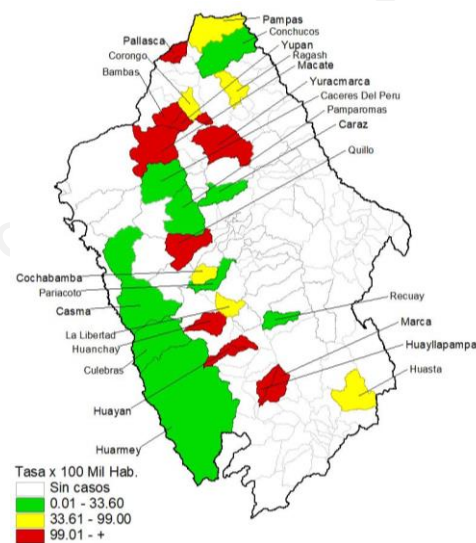

Número de casos de leishmaniasis reportados en el 2024* - 2025*

Distritos	2024*		2025*		Casos en la SE 14 2025	Defunciones
	casos	%	casos	%		
QUILLO	33	16.50	21	31.34	0	0
BOLOGNESI	22	11.00	0	0.00	0	0
PALLASCA	21	10.50	4	5.97	0	0
TAUCA	14	7.00	0	0.00	0	0
PARIACOTO	13	6.50	1	1.49	0	0
YURACMARCA	8	4.00	3	0.00	0	0
CABANA	6	3.00	0	0.00	0	0
CONCHUCOS	6	3.00	1	1.49	0	0
YANAC	5	2.50	1	1.49	0	0
DEMÁS DISTRITOS	72	36.00	36	53.73	1	0
Dpto Ancash	200	100.00	67	95.52	1	0

Fuente : Centro Nacional de Epidemiología, Prevención y Control de Enfermedades – MINSA. (*) Hasta la SE 14 - 2025