



PERÚ

Ministerio de Salud

Viceministerio de Salud Pública

Centro Nacional de Epidemiología, Prevención y Control de Enfermedades

Número de casos de leptospirosis, Perú 2020 – 2025*

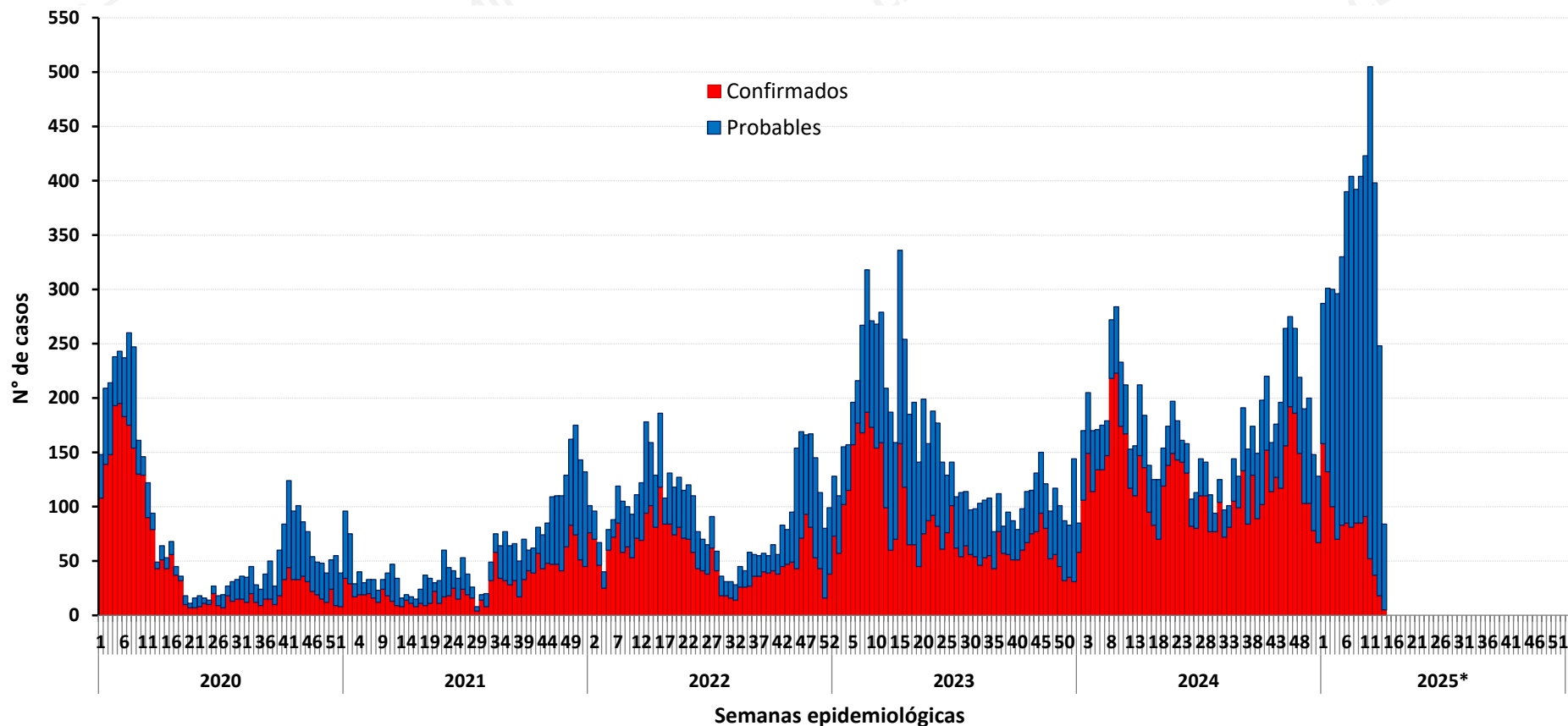

Hasta la SE 14 – 2025 se notificaron 4762 casos de leptospirosis, el 77.28% de los casos corresponden a casos probables. Se notificaron 4 fallecidos en los departamentos de Loreto (1), Amazonas (1) y Lima (2).

Número de casos, incidencia y defunciones por leptospirosis, Perú 2020* - 2025*

Años	2020*	2021*	2022*	2023*	2024*	2025*
N° de casos	2432	547	1458	2920	2677	4762
Incidencia por 100 mil hab.	7.45	1.66	4.39	8.63	7.85	14.00
Defunciones	8	1	0	2	4	4

Fuente : Centro Nacional de Epidemiología, Prevención y Control de Enfermedades – MINSA. (*) Hasta la SE 14 - 2025



PERÚ

Ministerio
de SaludViceministerio
de Salud PúblicaCentro Nacional de Epidemiología,
Prevención y Control de
Enfermedades

Número de casos de leptospirosis según departamentos,

DEPARTAMENTOS	Casos acumulados						Corte Hasta la SE 14					
	2020	2021	2022	2023	2024	2025*	2020*	2021*	2022*	2023*	2024*	2025*
LORETO	2379	589	2138	3668	4757	2304	1578	58	529	1326	1496	2304
MADRE DE DIOS	702	945	561	470	696	650	373	163	226	255	300	650
AYACUCHO	265	239	275	3	997	424	56	123	57	0	190	424
SAN MARTIN	85	153	141	186	228	255	40	28	43	77	74	255
CAJAMARCA	47	202	97	210	142	230	9	5	39	73	40	230
PIURA	96	176	392	196	159	174	49	19	111	128	11	174
CUSCO	155	122	120	0	226	133	97	35	37	0	52	133
LAMBAYEQUE	78	54	204	259	138	121	53	0	96	95	58	121
TUMBES	111	136	413	578	349	105	73	57	103	272	49	105
AMAZONAS	6	19	32	91	206	98	2	2	12	23	36	98
UCAYALI	161	276	245	626	588	93	49	37	124	206	250	93
LIMA	16	17	28	107	121	47	9	6	10	48	27	47
ICA	12	33	95	97	36	47	9	2	36	59	22	47
HUANUCO	24	16	121	95	92	23	15	0	19	25	21	23
JUNIN	13	12	19	22	47	22	6	3	2	7	12	22
LA LIBERTAD	19	23	27	36	45	11	14	2	7	7	16	11
PASCO	3	7	9	17	20	10	0	3	5	2	4	10
APURIMAC	3	0	1	2	6	9	3	0	0	1	3	9
HUANCAVELICA	0	1	0	1	4	3	0	1	0	0	2	3
ANCASH	0	0	2	2	4	1	0	0	2	0	0	1
CALLAO	0	5	3	0	13	1	0	3	0	0	11	1
AREQUIPA	1	0	2	1	2	1	0	0	0	0	0	1
MOQUEGUA	0	1	0	0	0	0	0	0	0	0	0	0
TACNA	0	0	1	28	3	0	0	0	0	3	1	0
PUNO	0	0	2	1	2	0	0	0	0	0	2	0
Perú	4176	3026	4928	6696	8881	4762	2435	547	1458	2607	2677	4762



PERÚ

Ministerio de Salud

Viceministerio de Salud Pública

Centro Nacional de Epidemiología, Prevención y Control de Enfermedades

Número de casos de leptospirosis por distrito, Perú 2025*

Casos acumulados 2025*

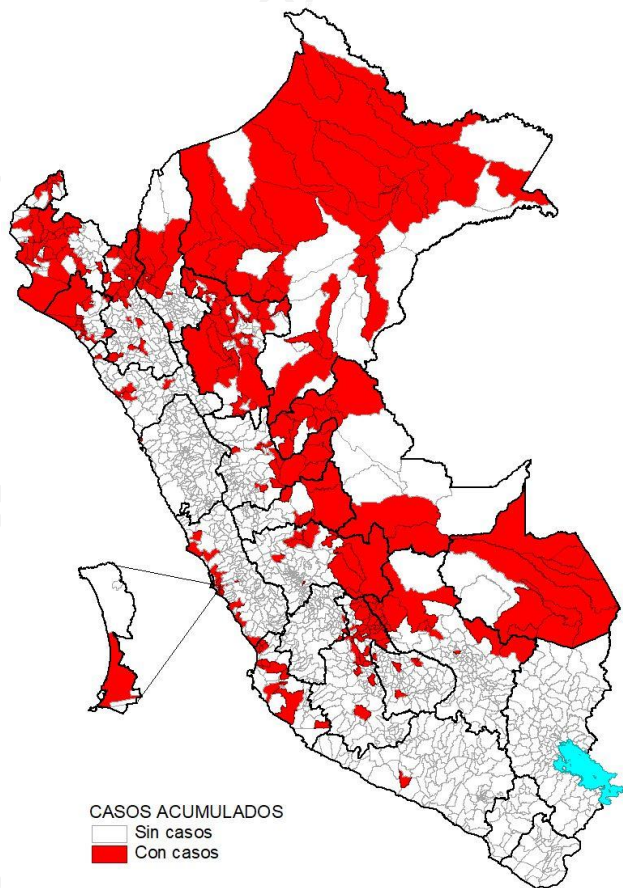

Casos en la SE 14 – 2025*

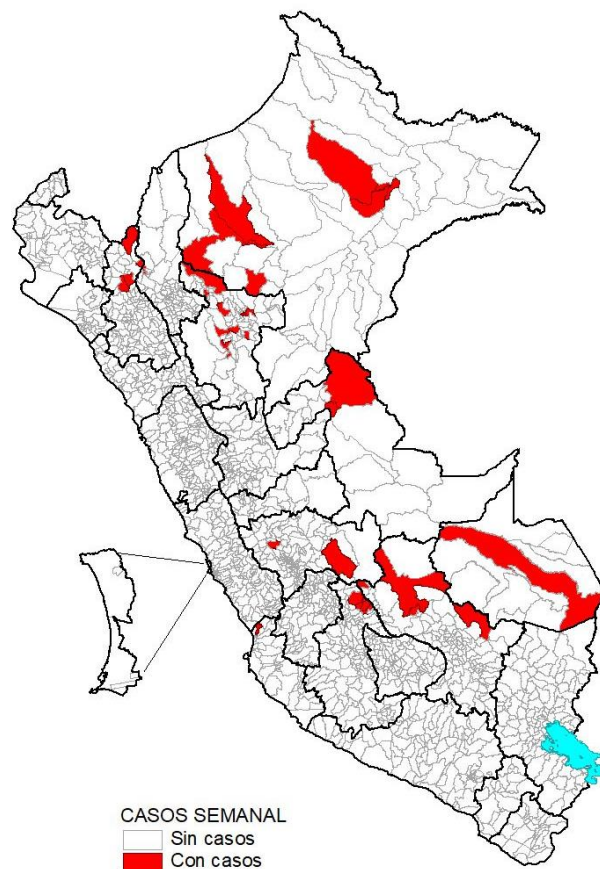

Hasta la SE 14 - 2025, 315 distritos de 22 departamentos y la provincia Constitucional del Callao, notificaron al menos un caso de leptospirosis.

Durante la SE 14 – 2025, 36 distritos de 23 provincias en 10 departamentos notificaron casos de leptospirosis.



PERÚ

Ministerio de Salud

Viceministerio de Salud Pública

Centro Nacional de Epidemiología, Prevención y Control de Enfermedades

Número de casos de leptospirosis por SE, Perú 2023 – 2025*

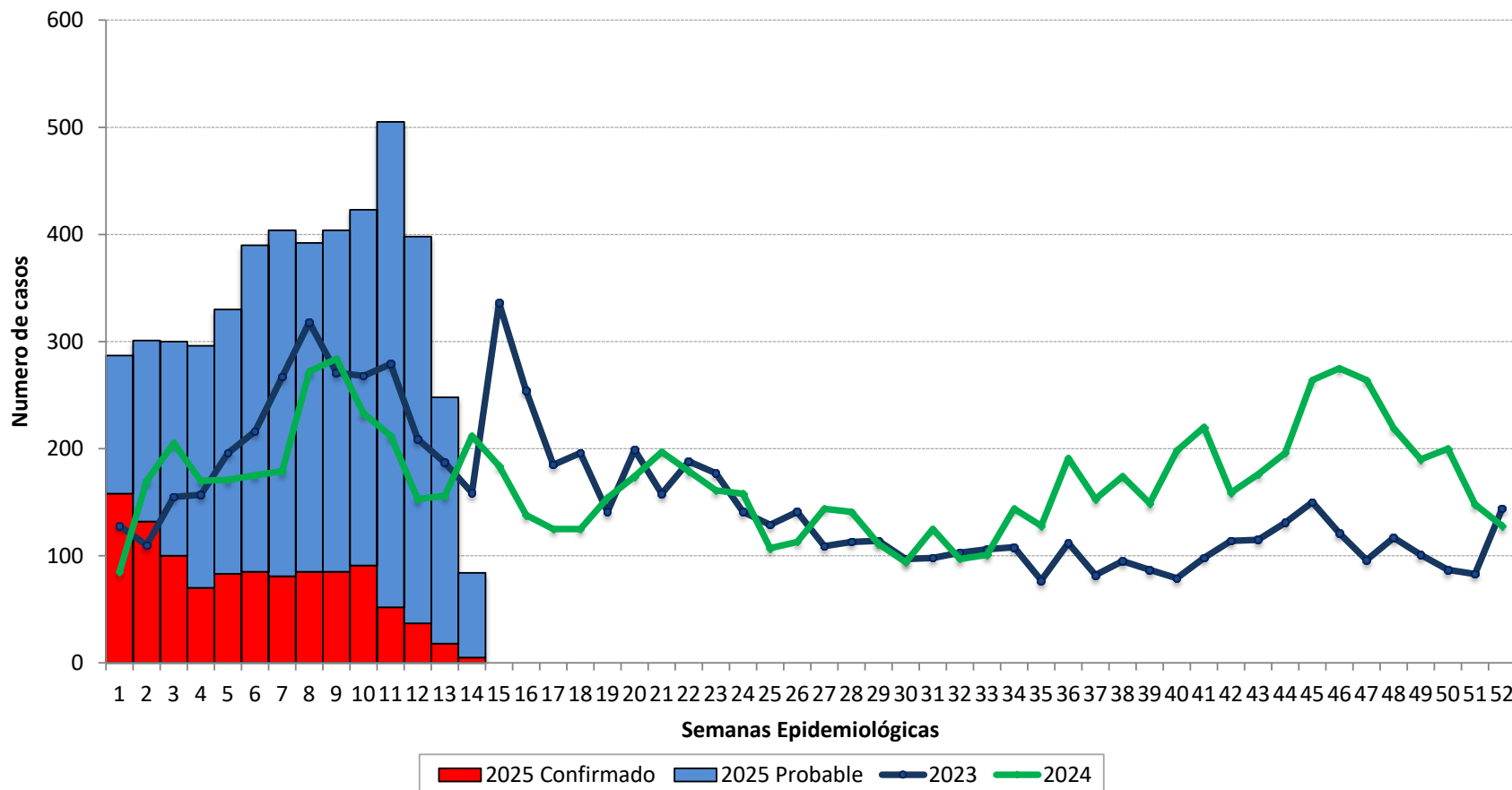

Hasta la SE 14 se observa un mayor número de casos notificados en relación a los años anteriores; sin embargo, en la SE 14, se notificó un menor número de casos que en la misma semana del 2023 y 2024. La mayoría de los casos probables se encuentran en investigación dentro del diagnóstico diferencial con dengue y otras enfermedades febriles prevalentes.



PERÚ

Ministerio de Salud

Viceministerio de Salud Pública

Centro Nacional de Epidemiología, Prevención y Control de Enfermedades

Leptospirosis por distritos, Perú 2025*

25 distritos con mayor número de casos de leptospirosis - SE 14 - 2025*

Mapa de riesgo acumulada 2025*

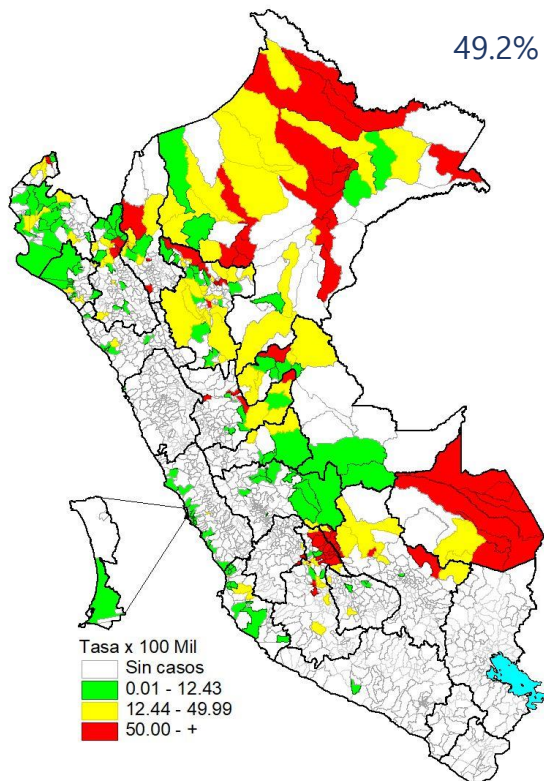

49.2%

N°	Distritos	Provincias	Dpto	Conf.	Prob.	Total	%	Total acum.	% acum	I.A. *
1	San Juan Bautista	Maynas	Loreto	77	518	595	12.5	595	12.5	386.8
2	Tambopata	Tambopata	Madre De Dios	6	412	418	8.8	1013	21.3	391.9
3	Belen	Maynas	Loreto	75	263	338	7.1	1351	28.4	493.4
4	Iquitos	Maynas	Loreto	55	235	290	6.1	1641	34.5	186.3
5	Yurimaguas	Alto Amazonas	Loreto	16	259	275	5.8	1916	40.2	259.7
6	Punchana	Maynas	Loreto	68	165	233	4.9	2149	45.1	266.5
7	Jaen	Jaen	Cajamarca	48	146	194	4.1	2343	49.2	181.5
8	Nauta	Loreto	Loreto	122	15	137	2.9	2480	52.1	407.1
9	Napo	Maynas	Loreto	79	51	130	2.7	2610	54.8	751.4
10	Las Piedras	Tambopata	Madre De Dios	0	86	86	1.8	2696	56.6	354.1
11	Sullana	Sullana	Piura	23	63	86	1.8	2782	58.4	44.1
12	Ayna	La Mar	Ayacucho	27	53	80	1.7	2862	60.1	849.4
13	Sivia	Huanta	Ayacucho	14	66	80	1.7	2942	61.8	734.4
14	Santa Rosa	La Mar	Ayacucho	13	65	78	1.6	3020	63.4	640.7
15	Tumbes	Tumbes	Tumbes	0	74	74	1.6	3094	65.0	72.6
16	Tarapoto	San Martin	San Martin	8	53	61	1.3	3155	66.3	72.1
17	Chiclayo	Chiclayo	Lambayeque	12	39	51	1.1	3206	67.3	17.4
18	Inambari	Tambopata	Madre De Dios	4	42	46	1.0	3252	68.3	236.6
19	Putumayo	Putumayo	Loreto	1	44	45	0.9	3297	69.2	1005.4
20	Lagunas	Alto Amazonas	Loreto	0	44	44	0.9	3341	70.2	297.8
21	Moyobamba	Moyobamba	San Martin	2	40	42	0.9	3383	71.0	47.7
22	Laberinto	Tambopata	Madre De Dios	0	41	41	0.9	3424	71.9	476.9
23	Kimbiri	La Convencion	Cusco	8	28	36	0.8	3460	72.7	250.4
24	Requena	Requena	Loreto	0	36	36	0.8	3496	73.4	125.3
25	Alto Nanay	Maynas	Loreto	21	13	34	0.7	3530	74.1	898.8
Demás Distritos										
Total				1082	3680	4762	100.0	4762	100.0	14.1

74.2%

Hasta la SE 14 - 2025, 25 distritos de 10 departamentos concentran el 74.2% del total de casos notificados a nivel nacional; sin embargo, el 49.2% se concentra en 7 distritos, 5 en el departamento de Loreto, 1 en Cajamarca y 1 en Madre de Dios.



Distribución de casos de leptospirosis según etapas de vida y género, Perú 2025*

	N° casos	%	TIA por 100 mil Hab.
Según etapas de vida			
Niños (0 - 11 años)	768	16.13	12.26
Adolescentes (12 - 17 años)	692	14.53	21.39
Joven (18 - 29 años)	1132	23.77	18.40
Adulto (30 - 59 años)	1757	36.90	13.06
Adulto mayor (60 + años)	413	8.67	8.42
Perú	4762	100.00	14.00
Según género			
Hombres	1991	41.81	11.82
Mujeres	2770	58.17	16.14

La leptospirosis afecta a todos los grupos de edad. El 60.67% de los casos se concentra en la población de jóvenes y adultos.

La mayor tasa de incidencia se observa en adolescentes y jóvenes

La mayor proporción de casos y el mayor riesgo se observa en el sexo femenino.



PERÚ

Ministerio de Salud

Viceministerio de Salud Pública

Centro Nacional de Epidemiología, Prevención y Control de Enfermedades

Leptospirosis en el departamento de Loreto

Tendencia de casos de leptospirosis, 2020 – 2025*

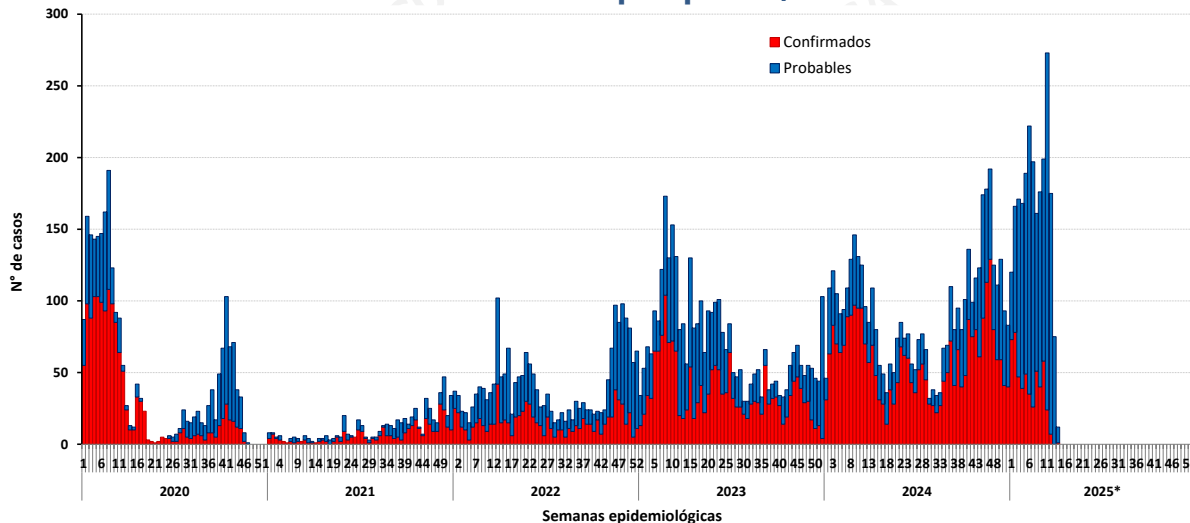

Incidencia en la SE 14 – 2025

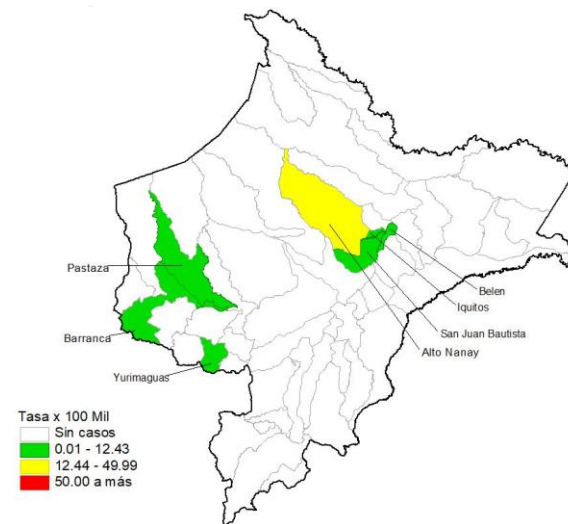

Número de casos de leptospirosis por distrito 2024* - 2025*

Distritos	2024*		2025*		Casos en la SE 14 2025	Defunciones
	casos	%	casos	%		
SAN JUAN BAUTISTA	400	26.74	595	25.82	3	0
PUNCHANA	232	15.51	233	10.11	0	0
IQUITOS	122	8.16	290	12.59	4	1
BELEN	116	7.75	338	14.67	1	0
CONTAMANA	105	7.02	5	0.22	0	0
NAUTA	100	6.68	137	5.95	0	0
JENARO HERRERA	79	5.28	33	1.43	0	0
INDIANA	66	4.41	2	0.09	0	0
REQUENA	58	3.88	36	1.56	0	0
DEMÁS DISTRITOS	218	14.57	635	27.56	4	0
Dpto Loreto	1496	100.00	2304	100.00	12	1

Incidencia acumulada 2025*

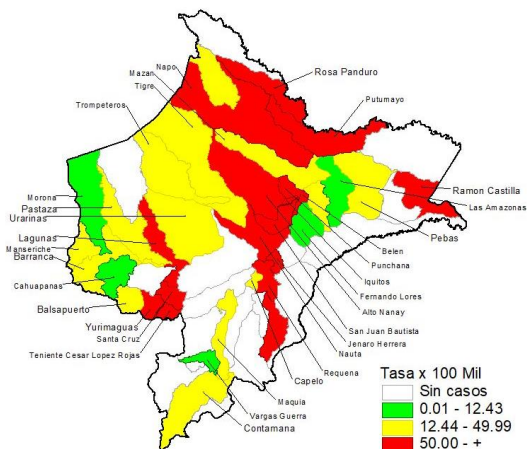

Fuente : Centro Nacional de Epidemiología, Prevención y Control de Enfermedades – MINSA. (*) Hasta la SE 14 - 2025

Leptospirosis en el departamento de Madre de Dios

Tendencia de casos de leptospirosis, 2020 – 2025*

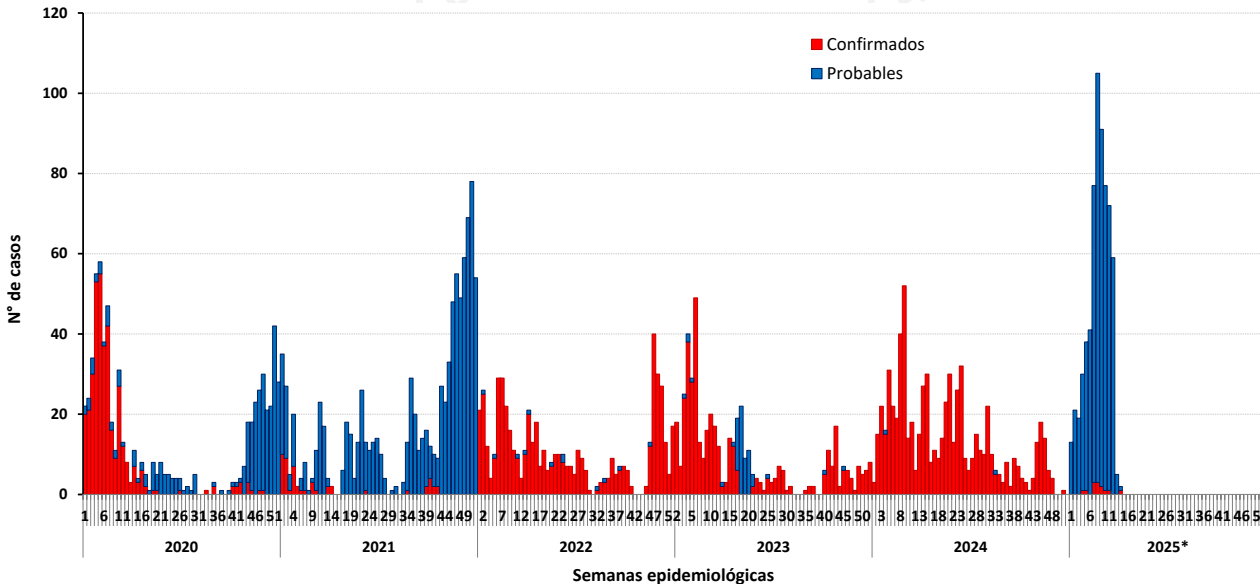

Incidencia en la SE 14 – 2025

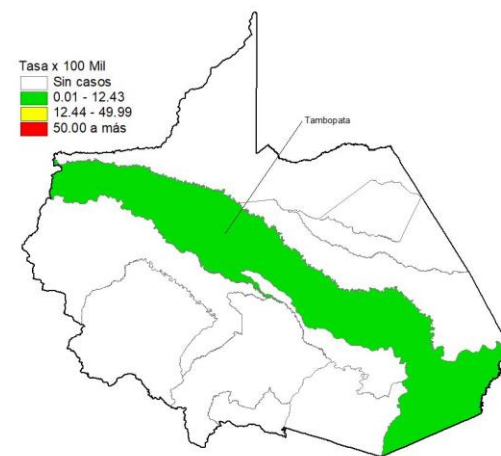

Incidencia acumulada 2025*

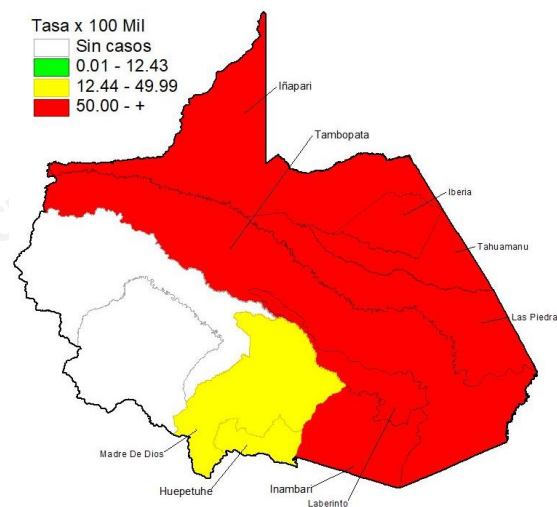

Número de casos de leptospirosis por distrito 2024* - 2025*

Distritos	2024*		2025*		Casos en la SE 14 2025	Defunciones
	casos	%	casos	%		
TAMBOPATA	189	63.00	418	64.31	2	0
LAS PIEDRAS	68	22.67	86	13.23	0	0
IÑAPARI	16	5.33	12	1.85	0	0
IBERIA	10	3.33	21	3.23	0	0
INAMBARI	8	2.67	46	7.08	0	0
MADRE DE DIOS	4	1.33	2	0.31	0	0
HUEPETUHE	2	0.67	2	0.31	0	0
LABERINTO	1	0.33	41	6.31	0	0
MANU	1	0.33	0	0.00	0	0
DEMÁS DISTRITOS	1	0.33	22	3.38	0	0
Dpto Madre de Dios	300	100.00	650	100.00	2	0



PERÚ

Ministerio de Salud

Viceministerio de Salud Pública

Centro Nacional de Epidemiología, Prevención y Control de Enfermedades

Leptospirosis en el departamento de Ayacucho

Tendencia de casos de leptospirosis, 2020 – 2025*

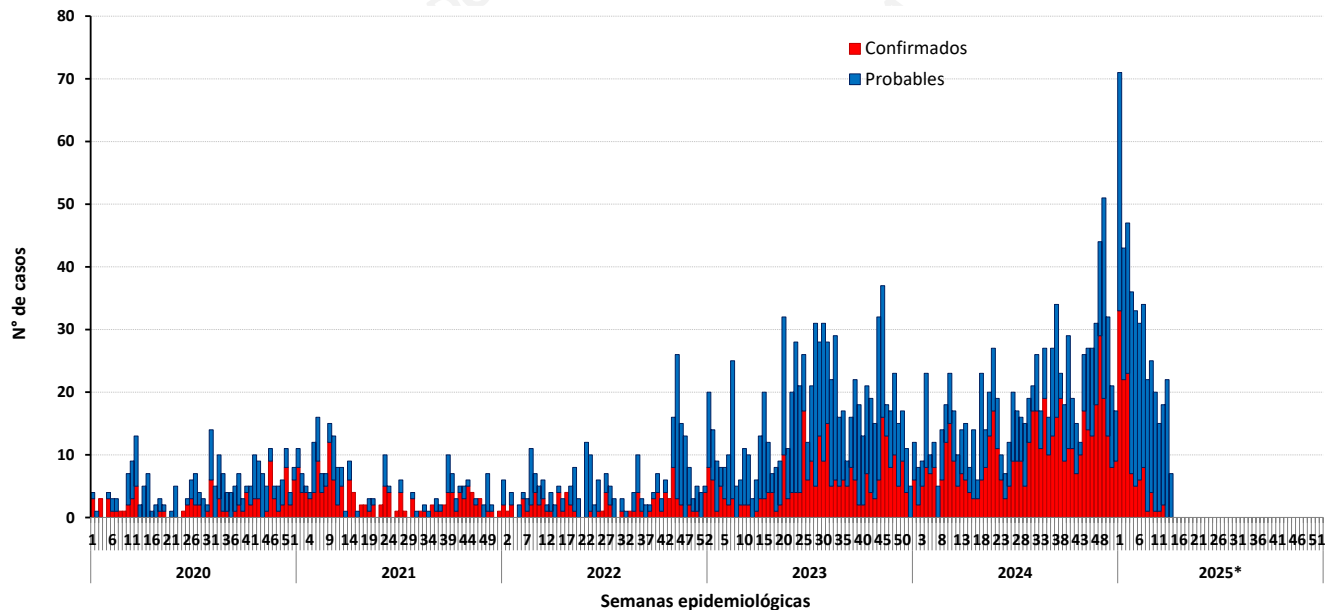

Incidencia en la SE 14 – 2025

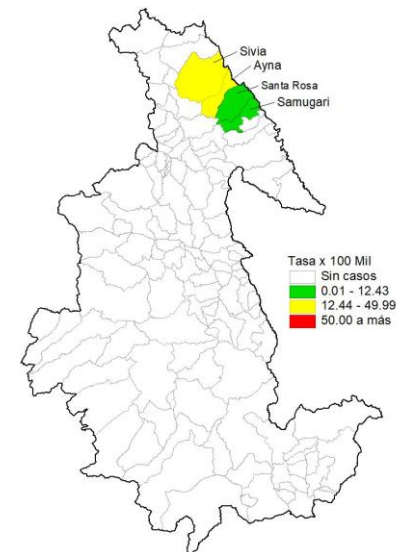

Incidencia acumulada 2025*

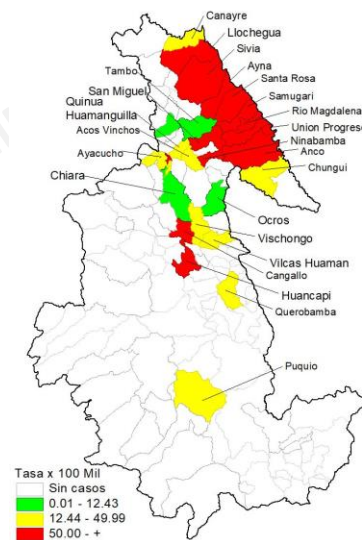

Número de casos de leptospirosis por distrito 2024* - 2025*

Distritos	2024*		2025*		Casos en la SE 14 2025	Defunciones
	casos	%	casos	%		
SANTA ROSA	69	36.32	78	18.40	1	0
HUANTA	19	10.00	3	0.71	0	0
SIVIA	18	9.47	80	18.87	2	0
SAN MIGUEL	17	8.95	13	3.07	0	0
AYACUCHO	14	7.37	27	6.37	0	0
AYNA	13	6.84	80	18.87	3	0
ANCHIHUAY	8	4.21	5	1.18	0	0
CANAYRE	6	3.16	1	0.24	0	0
LLOCHEGUA	5	2.63	18	4.25	0	0
DEMÁS DISTRITOS	21	11.05	119	28.07	1	0
Dpto Ayacucho	190	100.00	424	100.00	7	0

Fuente : Centro Nacional de Epidemiología, Prevención y Control de Enfermedades – MINSA. (*) Hasta la SE 14 - 2025

Leptospirosis en el departamento de Cusco

Tendencia de casos de leptospirosis, 2020 – 2025*

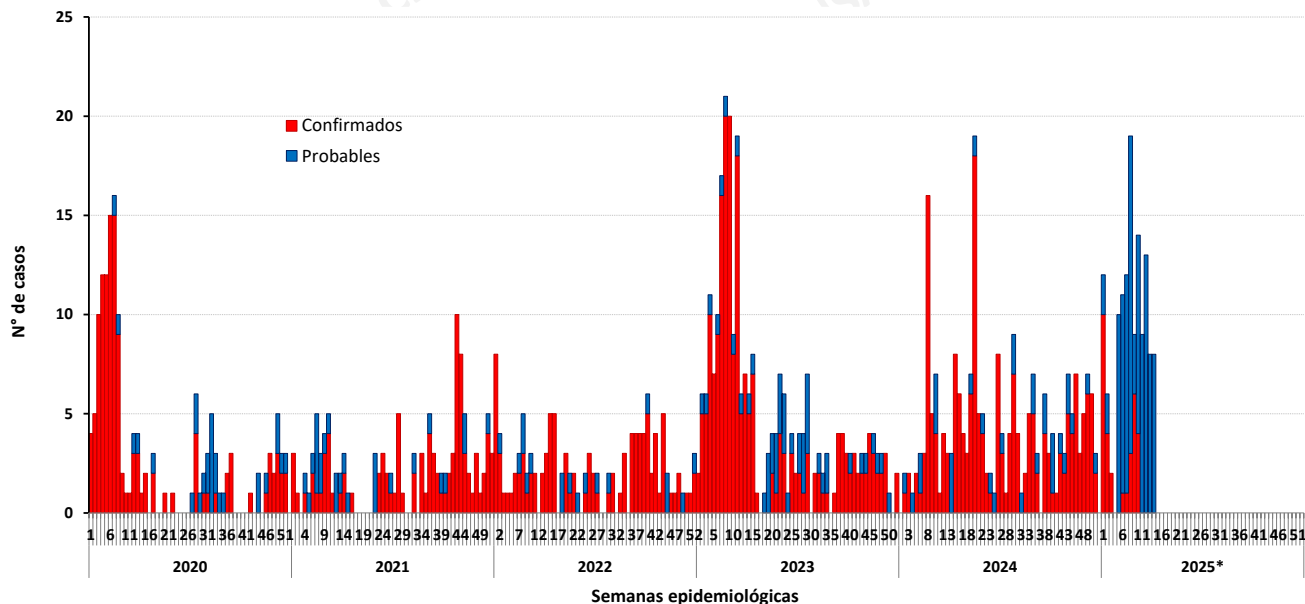

Incidencia en la SE 14 – 2025

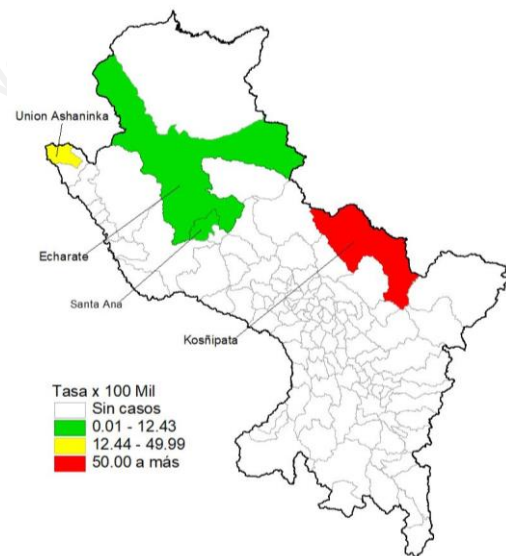

Incidencia acumulada 2025*

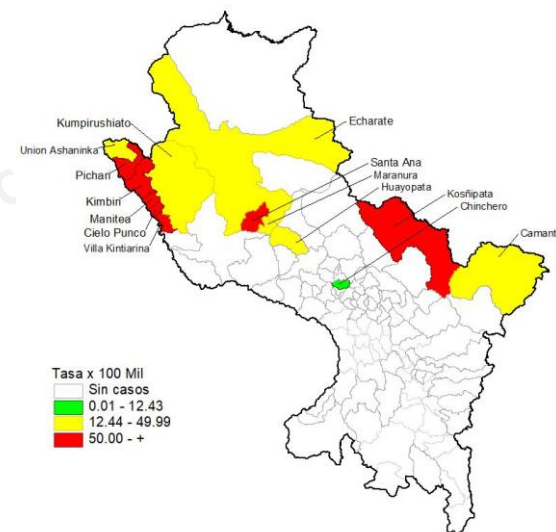

Número de casos de leptospirosis por distrito 2024* - 2025*

Distritos	2024*		2025*		Casos en la SE 14 2025	Defunciones
	casos	%	casos	%		
SANTA ANA	12	23.08	23	17.29	3	0
KIMBIRI	11	21.15	36	27.07	0	0
CAMANTI	11	21.15	1	0.75	0	0
PICHARI	5	9.62	29	21.80	0	0
QUELLOUNO	4	7.69	0	0.00	0	0
YANATILE	2	3.85	0	0.00	0	0
CUSCO	2	3.85	0	0.00	0	0
ECHARATE	2	3.85	8	6.02	1	0
MANITEA	1	1.92	2	1.50	0	0
DEMÁS DISTRITOS	2	3.85	34	25.56	4	0
Dpto Cusco	52	100.00	133	66.92	8	0



PERÚ

Ministerio de Salud

Viceministerio de Salud Pública

Centro Nacional de Epidemiología, Prevención y Control de Enfermedades

Leptospirosis en el departamento de San Martín

Tendencia de casos de leptospirosis, 2020 – 2025*

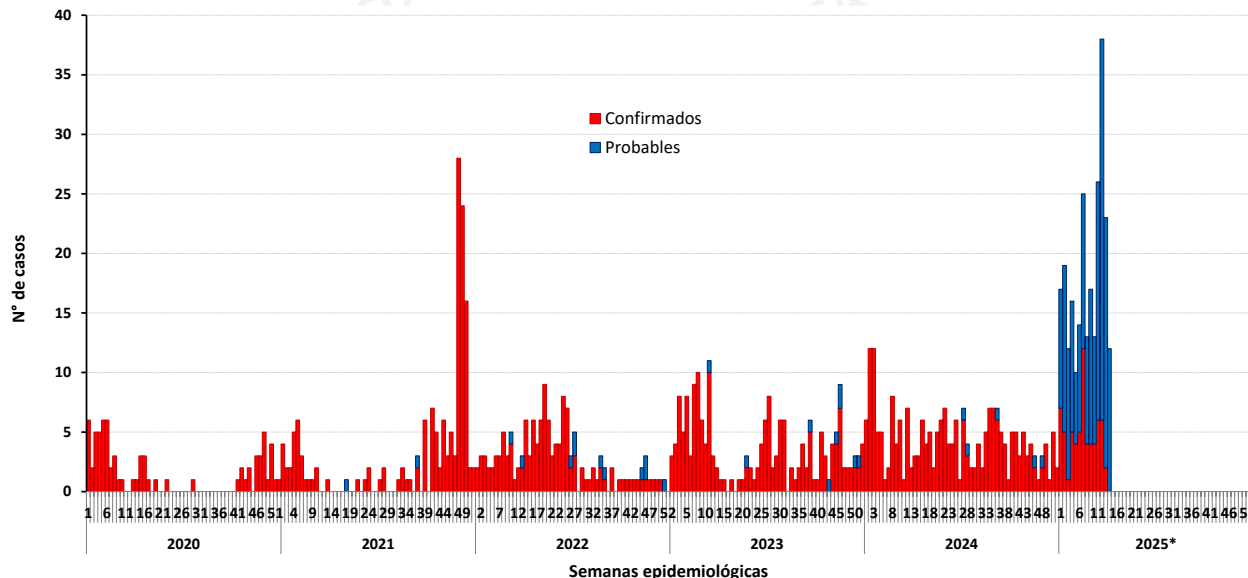

Incidencia en la SE 14 – 2025

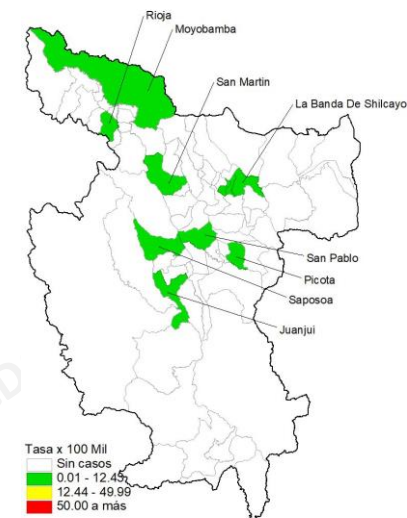

Número de casos de leptospirosis por distrito 2024* - 2025*

Distritos	2024*		2025*		Casos en la SE 14 2025	Defunciones
	casos	%	casos	%		
TOCACHE	18	24.32	3	1.18	0	0
TARAPOTO	11	14.86	61	23.92	1	0
MOYOBAMBA	7	9.46	42	16.47	1	0
SAN JOSE DE SISA	5	6.76	7	2.75	0	0
LA BANDA DE SHILCAYO	4	5.41	27	10.59	1	0
PICOTA	3	4.05	1	0.39	1	0
CAYNARACHI	3	4.05	4	1.57	0	0
MORALES	3	4.05	24	9.41	3	0
SAPOSOA	2	2.70	2	0.78	1	0
DEMÁS DISTRITOS	18	24.32	84	32.94	8	0
Dpto San Martín	74	100.00	255	100.00	12	0

Incidencia acumulada 2025*

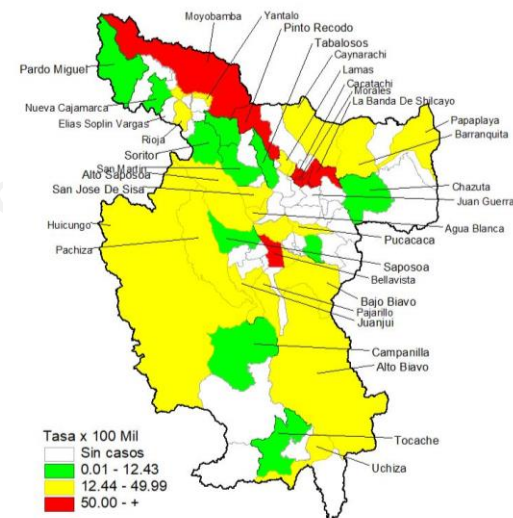

Fuente : Centro Nacional de Epidemiología, Prevención y Control de Enfermedades – MINSA. (*) Hasta la SE 14 - 2025

Leptospirosis en el departamento de Tumbes

Tendencia de casos de leptospirosis, 2020 – 2025*

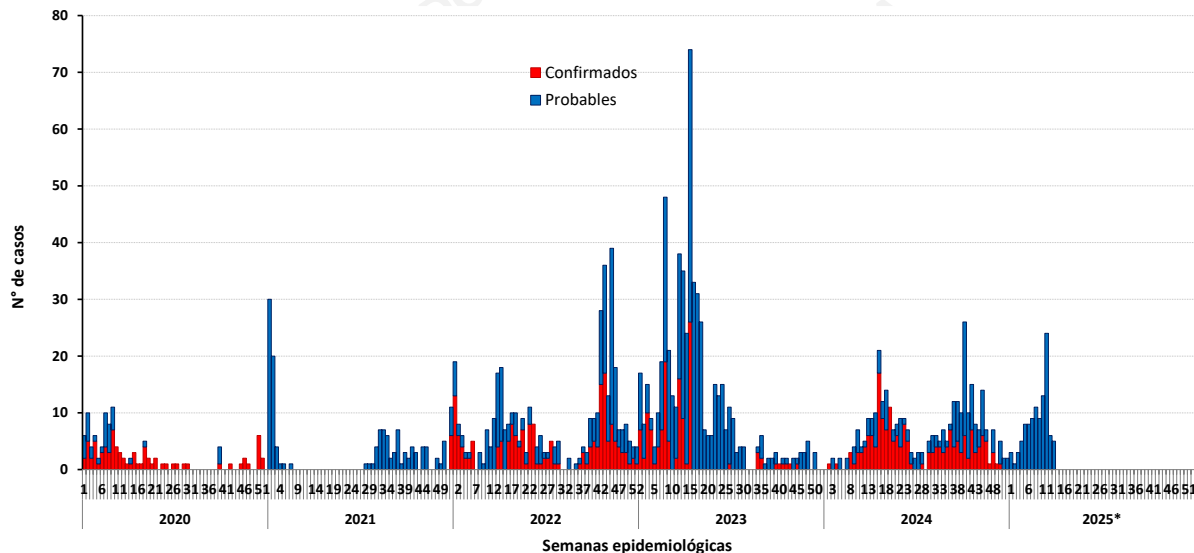

Incidencia en la SE 14 – 2025

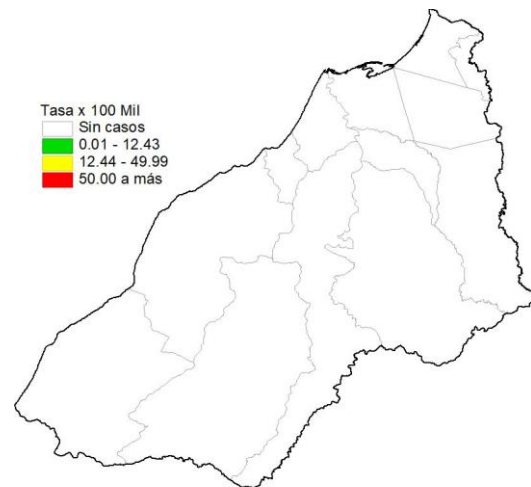

Número de casos de leptospirosis por distrito 2024* - 2025*

Distritos	2024*		2025*		Casos en la SE 14 2025	Defunciones
	casos	%	casos	%		
TUMBES	20	40.82	74	70.48	0	0
ZARUMILLA	8	16.33	2	1.90	0	0
PAPAYAL	6	12.24	1	0.95	0	0
PAMPAS DE HOSPITAL	5	10.20	0	0.00	0	0
AGUAS VERDES	4	8.16	0	0.00	0	0
CORRALES	3	6.12	11	10.48	0	0
SAN JACINTO	2	4.08	4	3.81	0	0
MATAPALO	1	2.04	0	0.00	0	0
SAN JUAN DE LA VIRGEN	0	0.00	7	6.67	0	0
DEMÁS DISTRITOS	0	0.00	6	5.71	0	0
Dpto Tumbes	49	100.00	105	100.00	0	0

Incidencia acumulada 2025*

