

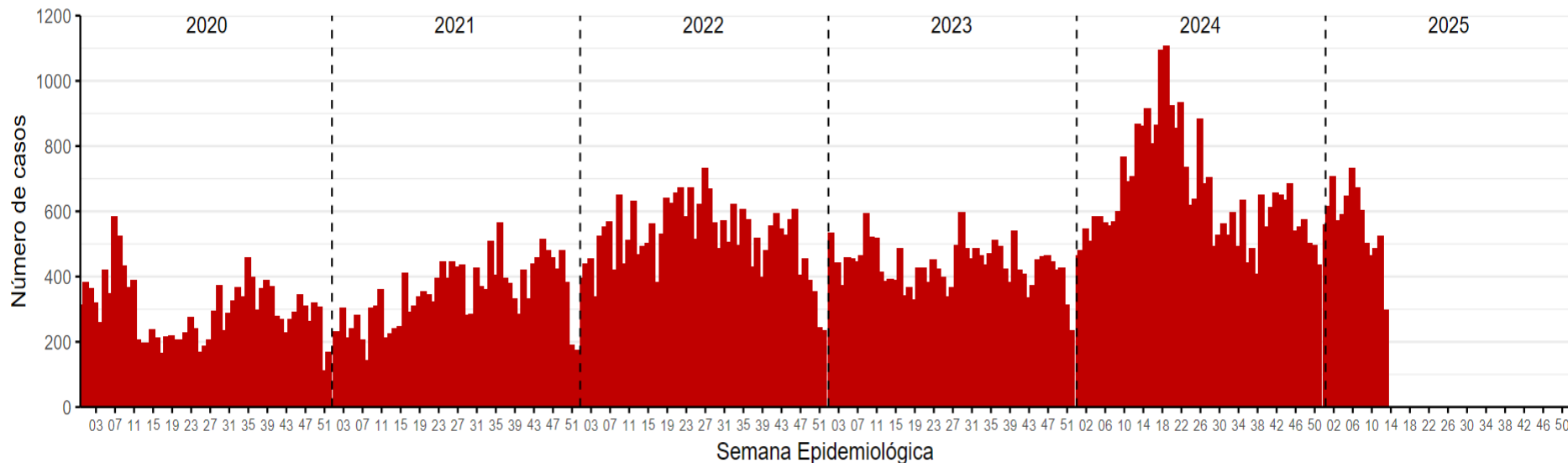

Número de casos de malaria, Perú 2020 – 2025*



Hasta la SE 14 del 2025, se han notificado 7992 casos de malaria en el país. Se ha reportado 2 muertes por esta enfermedad hasta esta semana.

En el 2024, en el mismo periodo, se notificó 8514 casos en el Perú y 3 defunciones por malaria.

Número de casos por tipo de Malaria y defunciones, Perú 2020* – 2025*

| Años | 2020 | 2021 | 2022 | 2023 | 2024 | 2025 |
|----------------------|-------------|-------------|-------------|-------------|-------------|-------------|
| <i>P. vivax</i> | 4396 | 2833 | 5539 | 5580 | 6828 | 6502 |
| <i>P. falciparum</i> | 734 | 668 | 1369 | 837 | 1680 | 1484 |
| <i>P. malariae</i> | 0 | 1 | 0 | 24 | 6 | 6 |
| Notificados | 5130 | 3502 | 6908 | 6441 | 8514 | 7992 |
| Defunciones | 0 | 1 | 1 | 0 | 3 | 2 |



PERÚ

Ministerio
de SaludViceministerio
de Salud PúblicaCentro Nacional de Epidemiología,
Prevención y Control de
Enfermedades

Número de casos de malaria según departamentos, Perú 2019 - 2025*

| DEPARTAMENTOS | Casos acumulados | | | | | | Casos hasta la SE 14 | | | | | |
|---------------|------------------|--------------|--------------|--------------|--------------|-------------|----------------------|-------------|-------------|-------------|-------------|-------------|
| | 2020 | 2021 | 2022 | 2023 | 2024 | 2025* | 2020 | 2021 | 2022 | 2023 | 2024 | 2025* |
| LORETO | 13397 | 15490 | 22723 | 20606 | 32261 | 7866 | 3908 | 2874 | 5649 | 5610 | 7980 | 7866 |
| JUNIN | 517 | 1522 | 2292 | 408 | 748 | 49 | 81 | 440 | 744 | 144 | 168 | 49 |
| AMAZONAS | 1553 | 659 | 1657 | 1095 | 573 | 25 | 999 | 107 | 382 | 436 | 232 | 25 |
| SAN MARTIN | 139 | 212 | 117 | 179 | 53 | 19 | 58 | 17 | 28 | 85 | 14 | 19 |
| CUSCO | 74 | 97 | 207 | 263 | 184 | 18 | 5 | 34 | 75 | 150 | 108 | 18 |
| AYACUCHO | 34 | 31 | 34 | 47 | 48 | 11 | 14 | 14 | 19 | 8 | 3 | 11 |
| UCAYALI | 5 | 39 | 21 | 12 | 29 | 4 | 0 | 5 | 8 | 5 | 5 | 4 |
| ANCASH | 0 | 0 | 0 | 0 | 0 | 0 | 0 | 0 | 0 | 0 | 0 | 0 |
| APURIMAC | 0 | 1 | 0 | 0 | 0 | 0 | 0 | 0 | 0 | 0 | 0 | 0 |
| AREQUIPA | 0 | 0 | 0 | 0 | 0 | 0 | 0 | 0 | 0 | 0 | 0 | 0 |
| CAJAMARCA | 8 | 16 | 3 | 2 | 0 | 0 | 3 | 7 | 3 | 1 | 0 | 0 |
| CALLAO | 0 | 0 | 0 | 0 | 0 | 0 | 0 | 0 | 0 | 0 | 0 | 0 |
| HUANCAVELICA | 1 | 0 | 0 | 0 | 0 | 0 | 0 | 0 | 0 | 0 | 0 | 0 |
| HUANUCO | 0 | 0 | 0 | 0 | 0 | 0 | 0 | 0 | 0 | 0 | 0 | 0 |
| ICA | 0 | 0 | 0 | 0 | 1 | 0 | 0 | 0 | 0 | 0 | 1 | 0 |
| LA LIBERTAD | 6 | 5 | 2 | 0 | 0 | 0 | 5 | 3 | 0 | 0 | 0 | 0 |
| LAMBAYEQUE | 0 | 0 | 0 | 0 | 0 | 0 | 0 | 0 | 0 | 0 | 0 | 0 |
| LIMA | 1 | 0 | 0 | 0 | 0 | 0 | 1 | 0 | 0 | 0 | 0 | 0 |
| MADRE DE DIOS | 3 | 0 | 0 | 4 | 7 | 0 | 2 | 0 | 0 | 2 | 3 | 0 |
| MOQUEGUA | 0 | 0 | 0 | 0 | 0 | 0 | 0 | 0 | 0 | 0 | 0 | 0 |
| PASCO | 0 | 0 | 0 | 0 | 0 | 0 | 0 | 0 | 0 | 0 | 0 | 0 |
| PIURA | 1 | 0 | 0 | 0 | 0 | 0 | 0 | 0 | 0 | 0 | 0 | 0 |
| PUNO | 0 | 0 | 0 | 1 | 0 | 0 | 0 | 0 | 0 | 0 | 0 | 0 |
| TACNA | 0 | 0 | 0 | 0 | 0 | 0 | 0 | 0 | 0 | 0 | 0 | 0 |
| TUMBES | 71 | 3 | 0 | 0 | 0 | 0 | 54 | 1 | 0 | 0 | 0 | 0 |
| PERÚ | 15810 | 18075 | 27056 | 22617 | 33904 | 7992 | 5130 | 3502 | 6908 | 6441 | 8514 | 7992 |



PERÚ

Ministerio de Salud

Viceministerio de Salud Pública

Centro Nacional de Epidemiología, Prevención y Control de Enfermedades

Casos según tipo de malaria, tasas y fallecidos, Perú 2025*

| Departamento | Según las especies de plasmodio | | | | Incidencia x 100mil Hab. | % | Defunciones |
|---------------|---------------------------------|----------------------|--------------------|-------------|--------------------------|---------------|-------------|
| | <i>P. vivax</i> | <i>P. falciparum</i> | <i>P. malariae</i> | Total | | | |
| LORETO | 6377 | 1483 | 6 | 7866 | 737.83 | 98.42 | 2 |
| JUNIN | 49 | 0 | 0 | 49 | 3.59 | 0.61 | 0 |
| AMAZONAS | 24 | 1 | 0 | 25 | 5.70 | 0.31 | 0 |
| SAN MARTIN | 19 | 0 | 0 | 19 | 2.01 | 0.24 | 0 |
| CUSCO | 18 | 0 | 0 | 18 | 1.30 | 0.23 | 0 |
| AYACUCHO | 11 | 0 | 0 | 11 | 1.67 | 0.14 | 0 |
| UCAYALI | 4 | 0 | 0 | 4 | 0.62 | 0.05 | 0 |
| ANCASH | 0 | 0 | 0 | 0 | 0.00 | 0.00 | 0 |
| APURIMAC | 0 | 0 | 0 | 0 | 0.00 | 0.00 | 0 |
| AREQUIPA | 0 | 0 | 0 | 0 | 0.00 | 0.00 | 0 |
| CAJAMARCA | 0 | 0 | 0 | 0 | 0.00 | 0.00 | 0 |
| CALLAO | 0 | 0 | 0 | 0 | 0.00 | 0.00 | 0 |
| HUANCAVELICA | 0 | 0 | 0 | 0 | 0.00 | 0.00 | 0 |
| HUANUCO | 0 | 0 | 0 | 0 | 0.00 | 0.00 | 0 |
| ICA | 0 | 0 | 0 | 0 | 0.00 | 0.00 | 0 |
| LA LIBERTAD | 0 | 0 | 0 | 0 | 0.00 | 0.00 | 0 |
| LAMBAYEQUE | 0 | 0 | 0 | 0 | 0.00 | 0.00 | 0 |
| LIMA | 0 | 0 | 0 | 0 | 0.00 | 0.00 | 0 |
| MADRE DE DIOS | 0 | 0 | 0 | 0 | 0.00 | 0.00 | 0 |
| MOQUEGUA | 0 | 0 | 0 | 0 | 0.00 | 0.00 | 0 |
| PASCO | 0 | 0 | 0 | 0 | 0.00 | 0.00 | 0 |
| PIURA | 0 | 0 | 0 | 0 | 0.00 | 0.00 | 0 |
| PUNO | 0 | 0 | 0 | 0 | 0.00 | 0.00 | 0 |
| TACNA | 0 | 0 | 0 | 0 | 0.00 | 0.00 | 0 |
| TUMBES | 0 | 0 | 0 | 0 | 0.00 | 0.00 | 0 |
| PERÚ | 6502 | 1484 | 6 | 7992 | 23.5 | 100.00 | 2 |

Hasta la SE 14 - 2025 se reportaron 7992 casos.

El 81.36 % de los casos fueron malaria ***P. vivax*** (6502 casos)

El 18.57 % malaria ***P. falciparum*** (1484 casos).



PERÚ

Ministerio de Salud

Viceministerio de Salud Pública

Centro Nacional de Epidemiología, Prevención y Control de Enfermedades

Número de casos por tipo de malaria, Perú 2020 - 2025*

Malaria *P. vivax*, Perú 2020 - 2025*

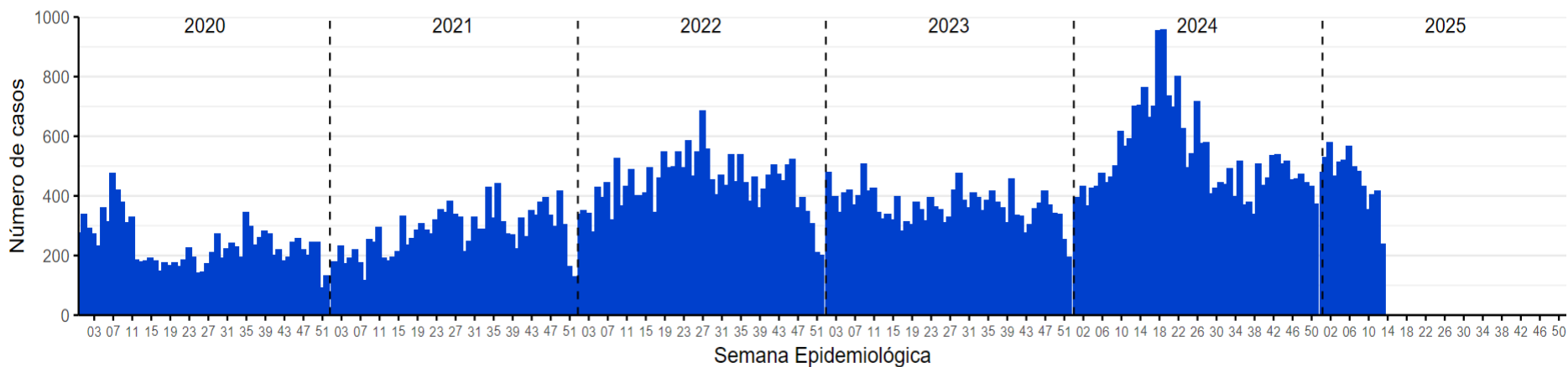

Malaria *P. falciparum*, Perú 2020 - 2025*

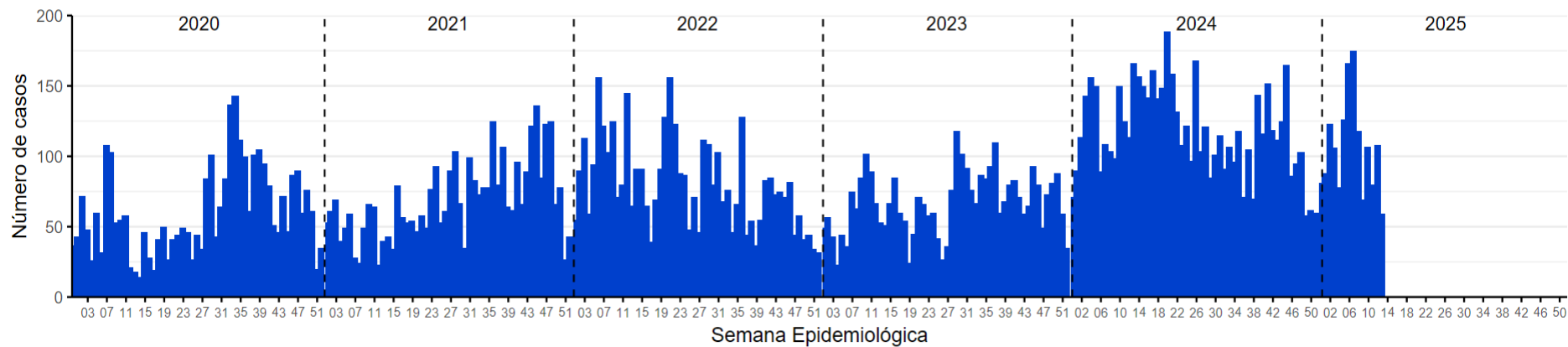



PERÚ

Ministerio de Salud

Viceministerio de Salud Pública

Centro Nacional de Epidemiología, Prevención y Control de Enfermedades

Número de casos de malaria por distritos, Perú 2025

Casos acumulados 2025*

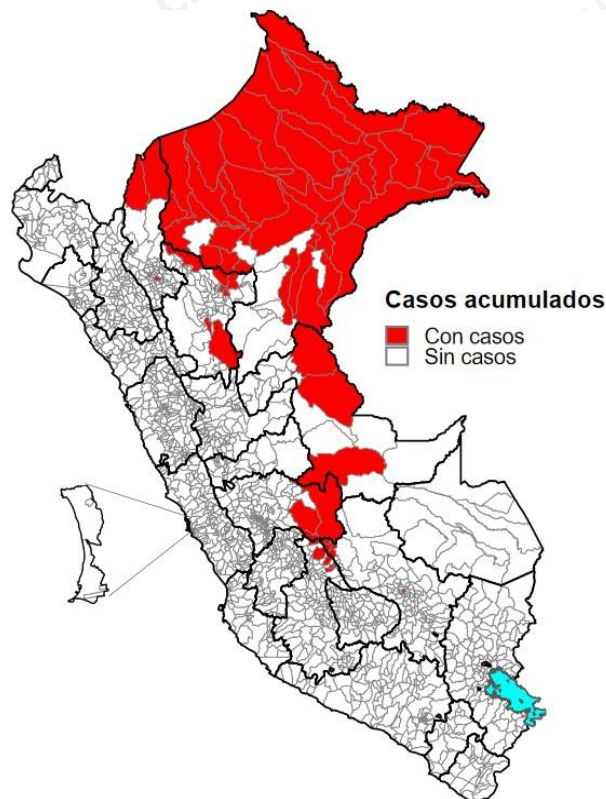

Desde la SE 01 a la SE 14 del 2025, son 71 distritos los que reportaron al menos un caso de malaria, concentrados el 99.3% en los departamentos de Loreto, Junín y Amazonas.

Casos en la SE 14 - 2025

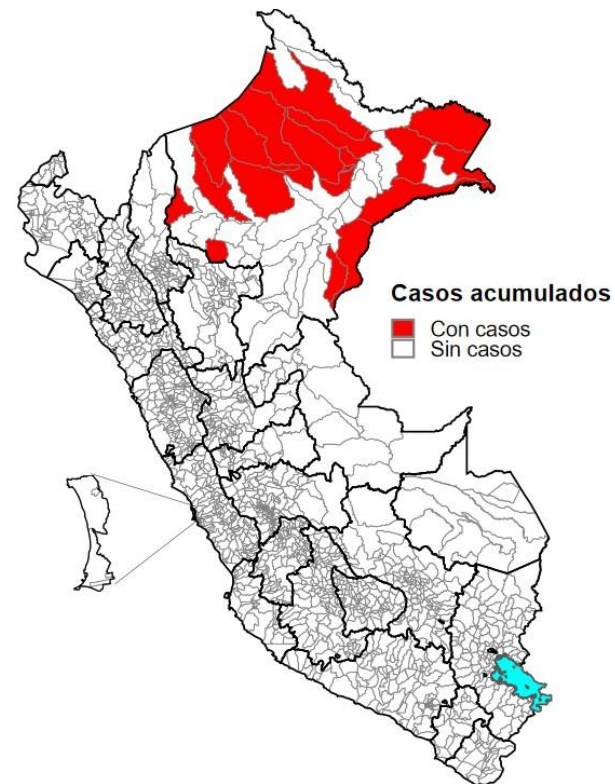

En la SE 14 del 2025, 19 distritos que pertenecen a 7 provincias de 1 departamentos registraron al menos un caso de malaria.



PERÚ

Ministerio de Salud

Viceministerio de Salud Pública

Centro Nacional de Epidemiología, Prevención y Control de Enfermedades

Incidencia de Malaria por distritos, Perú 2025

Incidencia acumulada 2025*

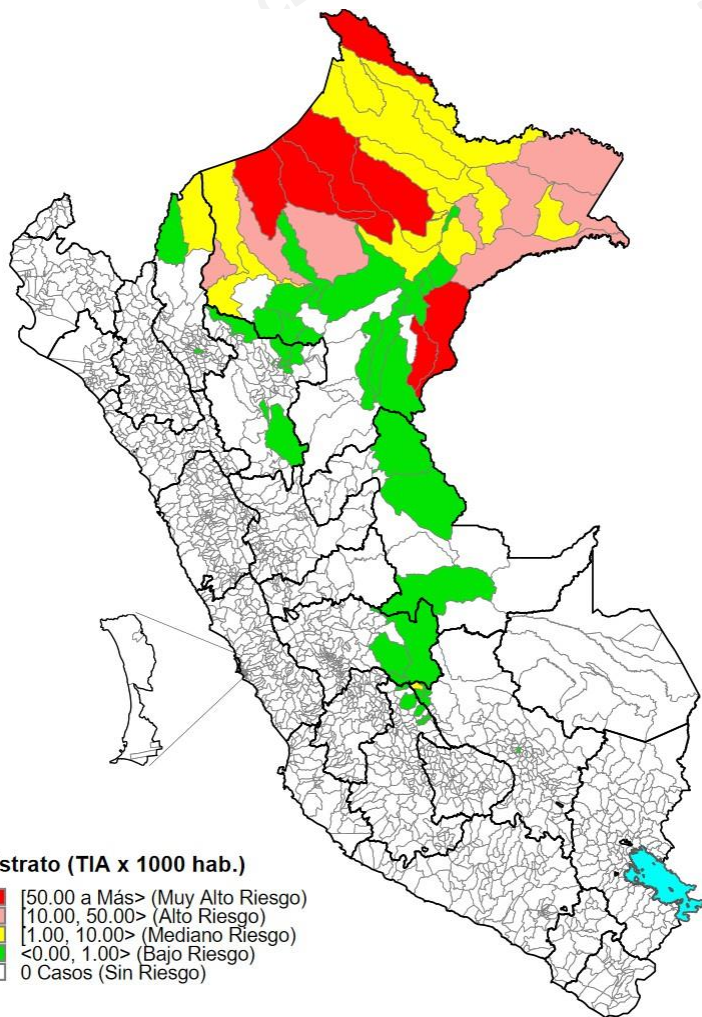

Incidencia en la SE 14 - 2023

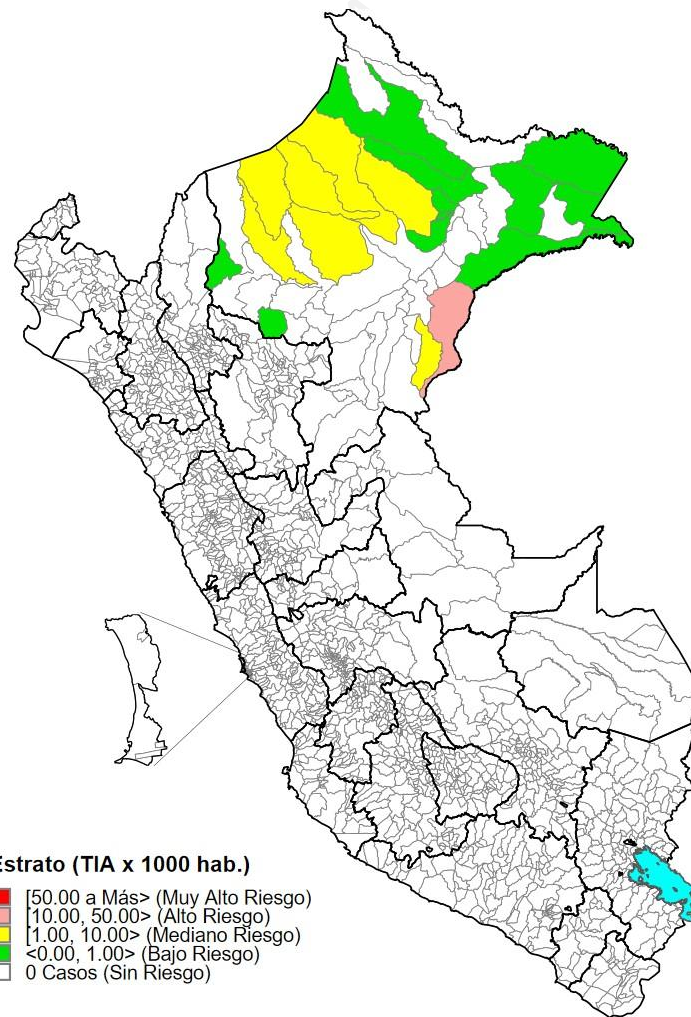



PERÚ

Ministerio de Salud

Viceministerio de Salud Pública

Centro Nacional de Epidemiología, Prevención y Control de Enfermedades

Malaria por *P. vivax*, Perú 2025

Mapa de riesgo de malaria por *P. vivax* 2025*

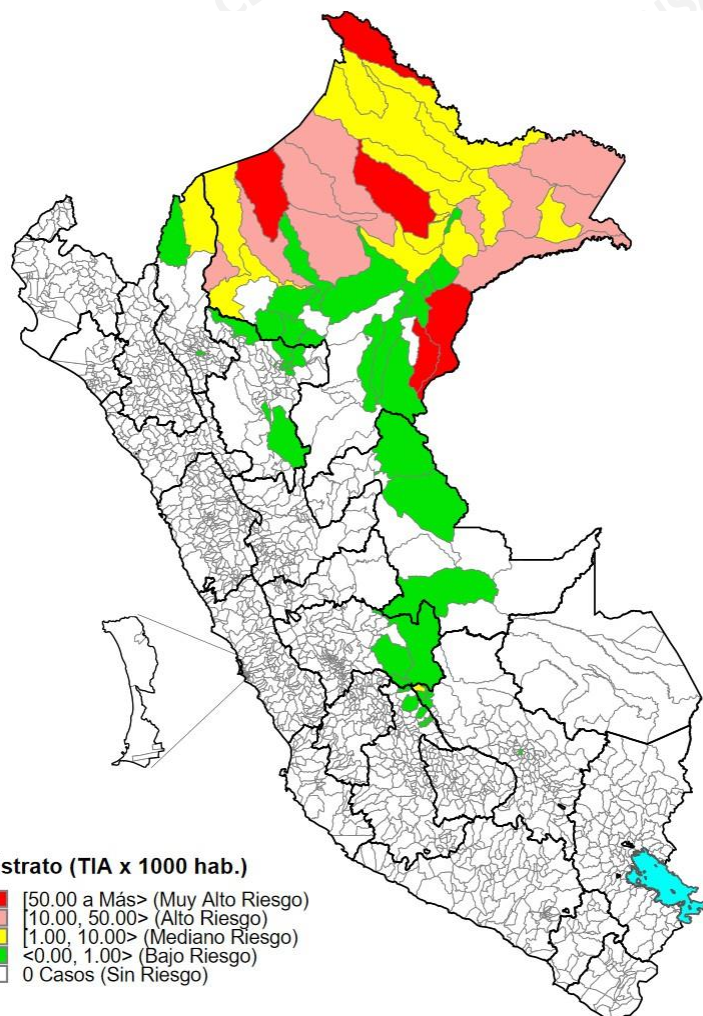

Mapa de riesgo de malaria por *P. vivax* en la SE 14 - 2025

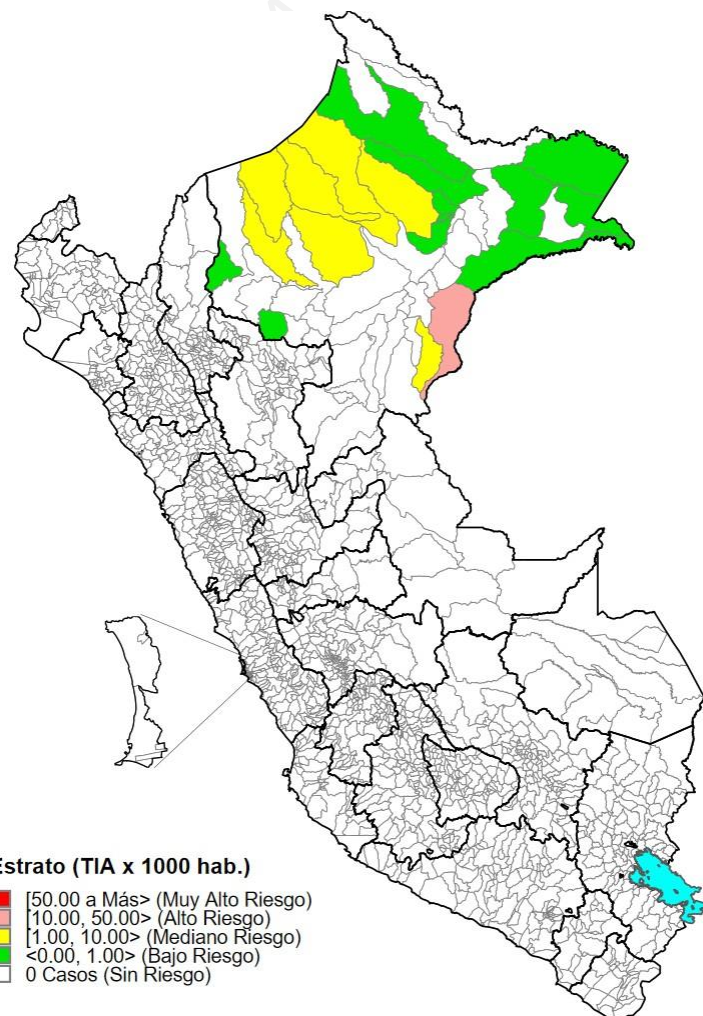



PERÚ

Ministerio de Salud

Viceministerio de Salud Pública

Centro Nacional de Epidemiología, Prevención y Control de Enfermedades

Malaria por *P. falciparum*, Perú 2025

Mapa de riesgo de malaria por *P. falciparum* 2025*

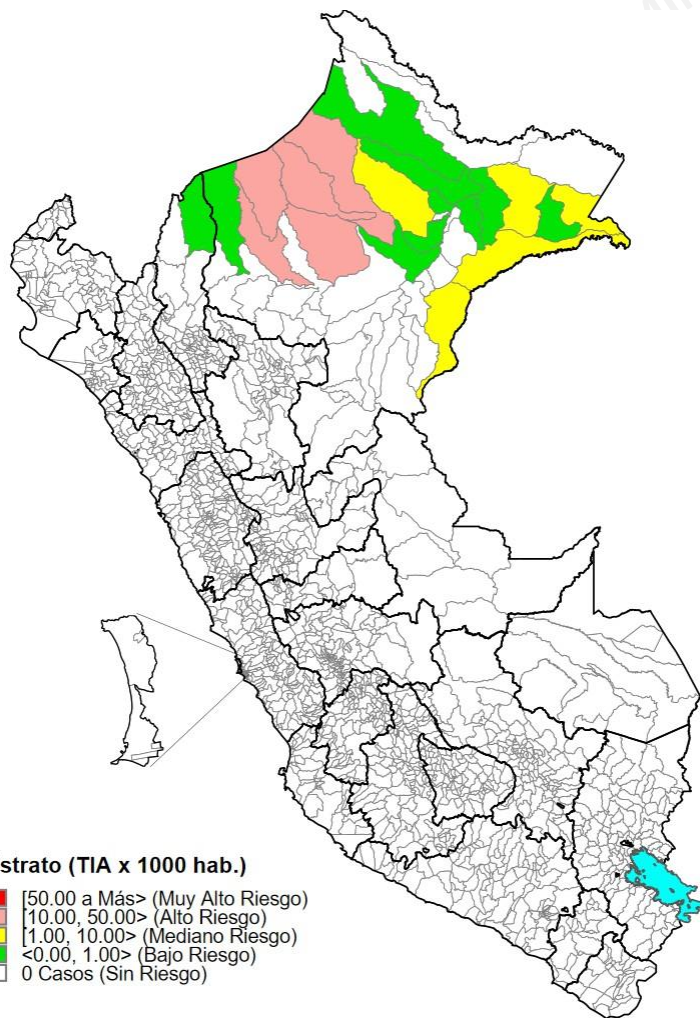

Mapa de riesgo de malaria por *P. falciparum* en la SE 14 - 2025

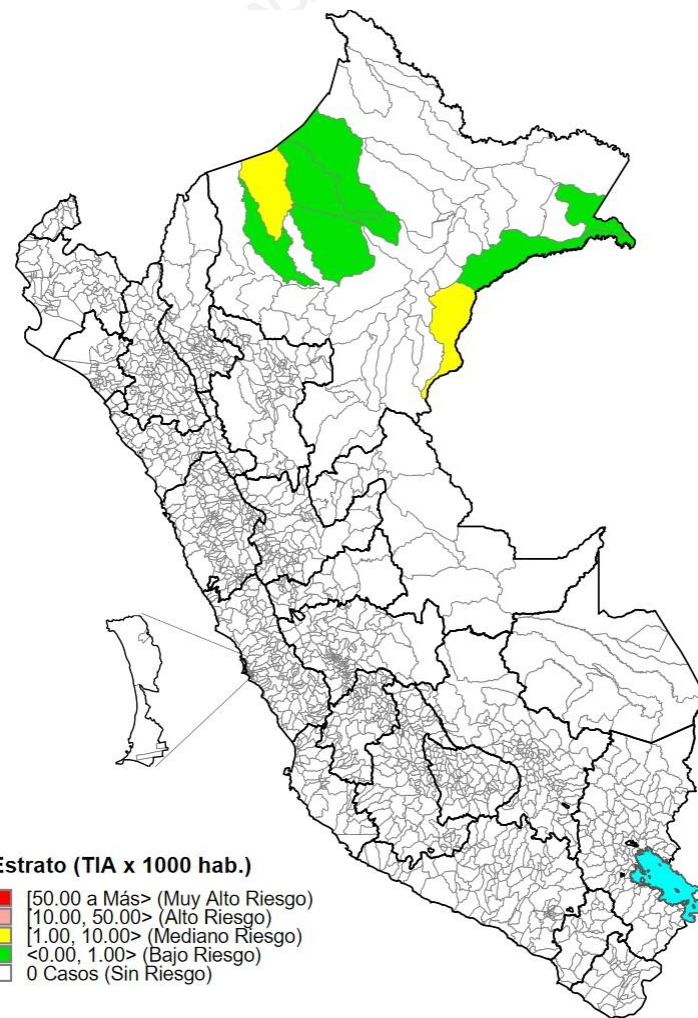



Distribución de casos de malaria por grupos de edad y género, Perú año 2025*

| | N casos | % | TIA por 100 mil Hab. |
|------------------------------|-------------|---------------|----------------------|
| Según etapa de vida | | | |
| Niño (0 a 11 años) | 3376 | 42.24 | 53.91 |
| Adolescente (12 a 17 años) | 1240 | 15.52 | 38.33 |
| Joven (18 a 29 años) | 1389 | 17.38 | 22.58 |
| Adulto (30 a 59 años) | 1692 | 21.17 | 12.57 |
| Adulto mayor (60 años a más) | 295 | 3.69 | 6.02 |
| PERÚ | 7992 | 100.00 | 23.50 |
| Según género | | | |
| Hombres | 4390 | 54.93 | 26.06 |
| Mujeres | 3602 | 45.07 | 20.98 |

El 42.24% de los casos de malaria se reportaron en la etapa de vida Niños de 0 a 11 años, 17.38% de los casos se reportaron en la etapa de vida Joven de 18 a 29 años y 21.17% en la etapa de vida adulto de 30 a 59 años.

Las tasas de incidencia acumulada fueron altas en los en la etapa de vida Niño de 0 a 11 años, 12 a 17 y 18 a 29 años.



PERÚ

Ministerio de Salud

Viceministerio de Salud Pública

Centro Nacional de Epidemiología, Prevención y Control de Enfermedades

Malaria en el departamento de Loreto

Número de casos de malaria, 2020 – 2025*

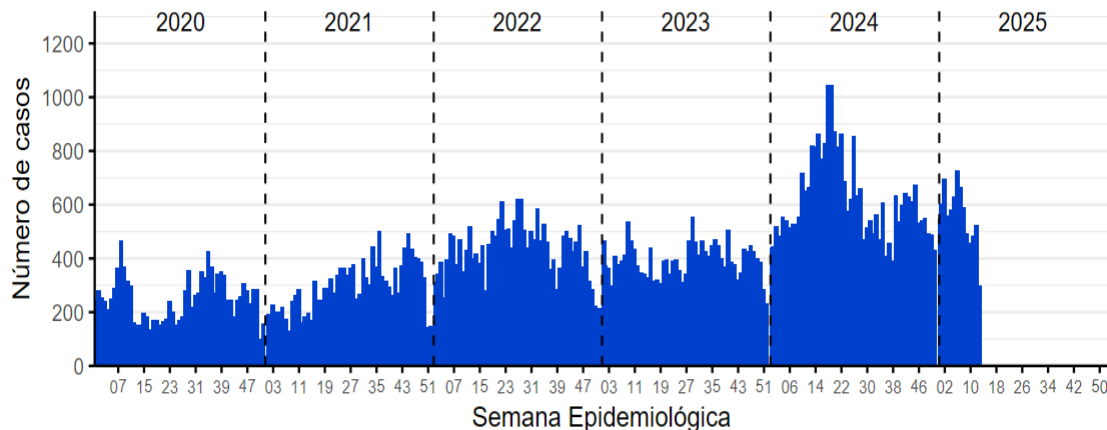

Incidencia en la SE 14 - 2025

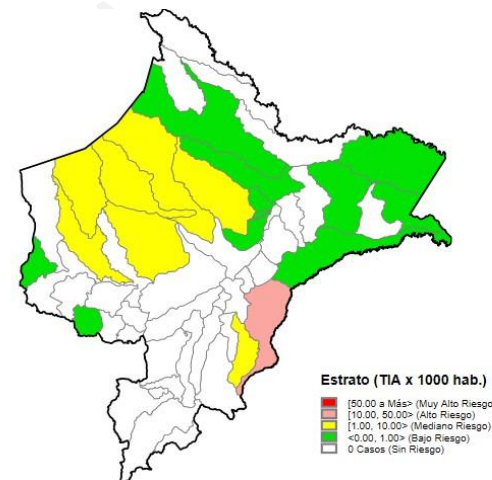

Número de casos de malaria reportados en el 2024* - 2025*

| Distrito | 2024* | | 2025* | | Casos Semana SE 14 |
|-------------------|-------------|---------------|-------------|---------------|--------------------|
| | Casos | % | Casos | % | |
| ANDOAS | 1106 | 13.86 | 1527 | 19.41 | 61 |
| TROMPETEROS | 522 | 6.54 | 821 | 10.44 | 28 |
| SAN JUAN BAUTISTA | 425 | 5.33 | 570 | 7.25 | 15 |
| URARINAS | 595 | 7.46 | 518 | 6.59 | 35 |
| TIGRE | 626 | 7.84 | 513 | 6.52 | 23 |
| PASTAZA | 824 | 10.33 | 450 | 5.72 | 22 |
| ALTO NANAY | 387 | 4.85 | 449 | 5.71 | 28 |
| YAVARI | 1064 | 13.33 | 379 | 4.82 | 10 |
| YAQUERANA | 164 | 2.06 | 323 | 4.11 | 35 |
| RAMON CASTILLA | 537 | 6.73 | 310 | 3.94 | 7 |
| OTROS DISTRITOS | 1730 | 21.68 | 2006 | 25.50 | 35 |
| Total | 7980 | 100.00 | 7866 | 100.00 | 299 |

Incidencia acumulada 2025*

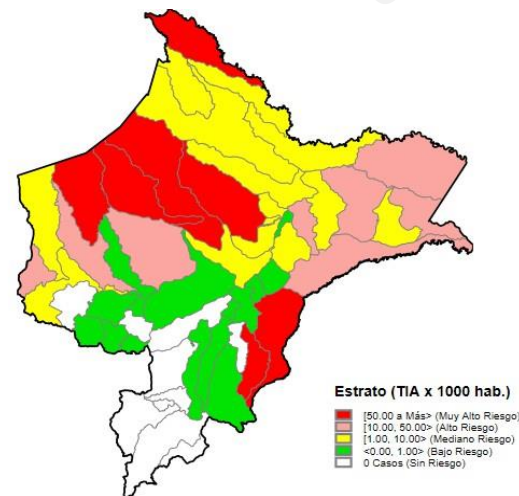

Fuente : Centro Nacional de Epidemiología, Prevención y Control de Enfermedades – MINSA. (*) Hasta la SE 14 - 2025



Distribución de casos de malaria por curso de vida y género, Loreto años 2020 al 2024 y 2025*

| Según etapa de vida | 2020 - 2024 | | 2025* | |
|-------------------------------|---------------|---------------|-------------|---------------|
| | casos | % | casos | % |
| Niños (0 - 11 años) | 45478 | 43.53 | 3347 | 42.55 |
| Adolescentes (12 - 17 años) | 16376 | 15.68 | 1213 | 15.42 |
| Joven (18 - 29 años) | 18141 | 17.36 | 1364 | 17.34 |
| Adulto (30 - 59 años) | 21062 | 20.16 | 1649 | 20.96 |
| Adulto mayor (60 + años) | 3415 | 3.27 | 293 | 3.72 |
| Perú | 104472 | 100.00 | 7866 | 100.00 |
| Según género | | | | |
| Hombres | 56658 | 54.23 | 4308 | 54.77 |
| Mujeres | 47814 | 45.77 | 3558 | 45.23 |



PERÚ

Ministerio de Salud

Viceministerio de Salud Pública

Centro Nacional de Epidemiología, Prevención y Control de Enfermedades

Malaria en el departamento de Amazonas

Número de casos de malaria, 2020 – 2025*

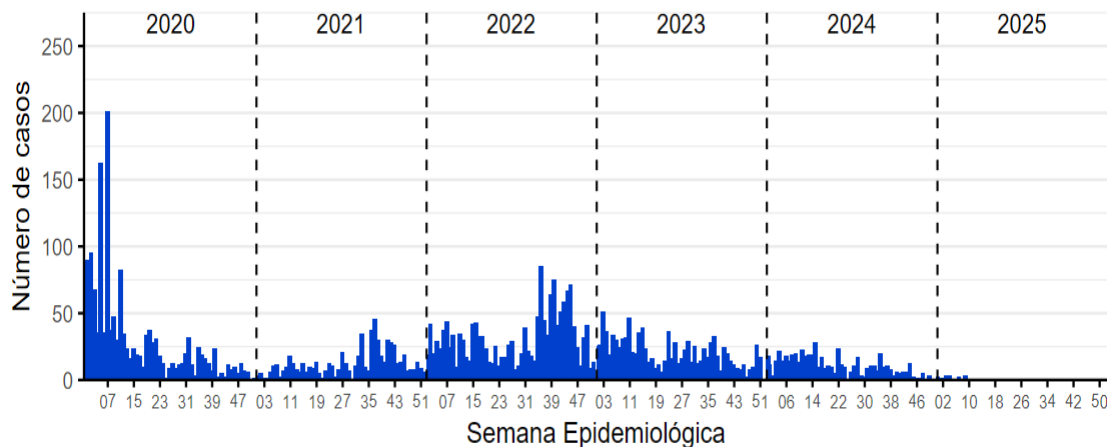

Incidencia en la SE 14 - 2025

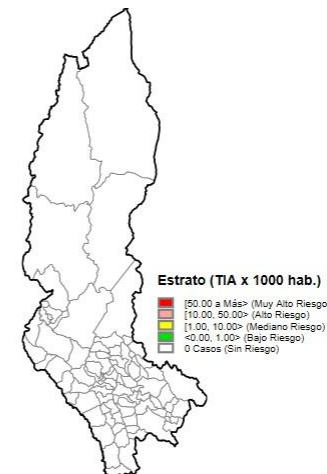

Número de casos de malaria reportados en el 2024* - 2025*

| Distrito | 2024* | | 2025* | | Casos Semana SE 14 |
|--------------|------------|---------------|-----------|---------------|--------------------|
| | Casos | % | Casos | % | |
| RIO SANTIAGO | 232 | 100.00 | 23 | 92.00 | 0 |
| CHACHAPOYAS | 0 | 0.00 | 1 | 4.00 | 0 |
| EL CENEP | 0 | 0.00 | 1 | 4.00 | 0 |
| Total | 232 | 100.00 | 25 | 100.00 | 0 |

Incidencia acumulada 2025*

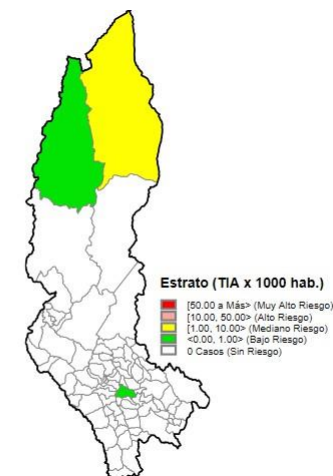



PERÚ

Ministerio de Salud

Viceministerio de Salud Pública

Centro Nacional de Epidemiología, Prevención y Control de Enfermedades

Malaria en el departamento de Junín

Número de casos de malaria. 2020 – 2025*

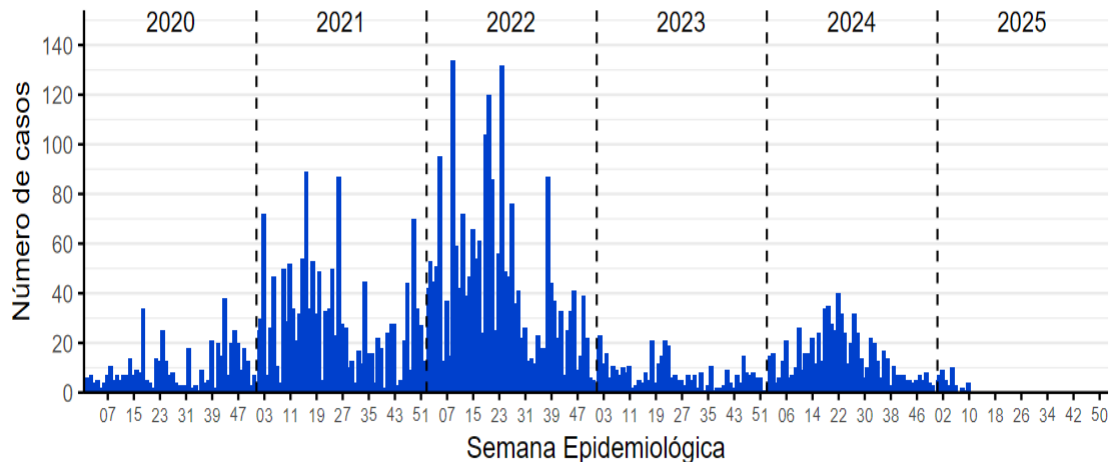

Incidencia en la SE 14 - 2025

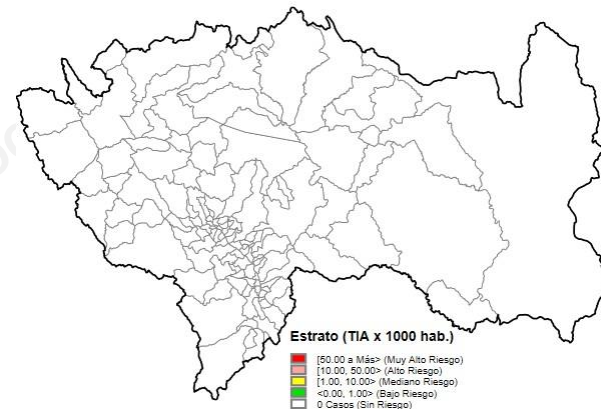

Incidencia acumulada 2025*

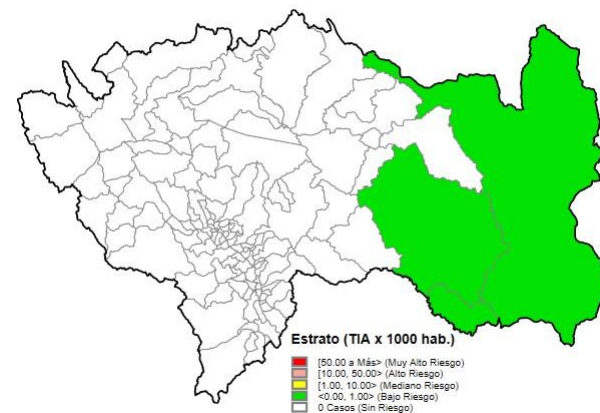

Número de casos de malaria reportados en el 2024* - 2025*

| Distritos | 2024* | | 2025* | | Casos en la SE 13 2025 | Defunciones |
|-------------------|------------|---------------|-----------|---------------|------------------------|-------------|
| | casos | % | casos | % | | |
| RIO TAMBO | 117 | 69.64 | 25 | 51.02 | 0 | 0 |
| VIZCATAN DEL ENE | 30 | 17.86 | 2 | 4.08 | 0 | 0 |
| PANGO | 16 | 9.52 | 22 | 44.90 | 0 | 0 |
| MAZAMARI | 3 | 1.79 | 0 | 0.00 | 0 | 0 |
| RIO NEGRO | 1 | 0.60 | 0 | 0.00 | 0 | 0 |
| PERENE | 1 | 0.60 | 0 | 0.00 | 0 | 0 |
| Dpto Junin | 168 | 100.00 | 49 | 100.00 | 0 | 0 |

Fuente : Centro Nacional de Epidemiología, Prevención y Control de Enfermedades – MINSA. (*) Hasta la SE 14 - 2025



PERÚ

Ministerio de Salud

Viceministerio de Salud Pública

Centro Nacional de Epidemiología, Prevención y Control de Enfermedades

Malaria en el departamento de San Martín

Número de casos de malaria, 2020 – 2025*

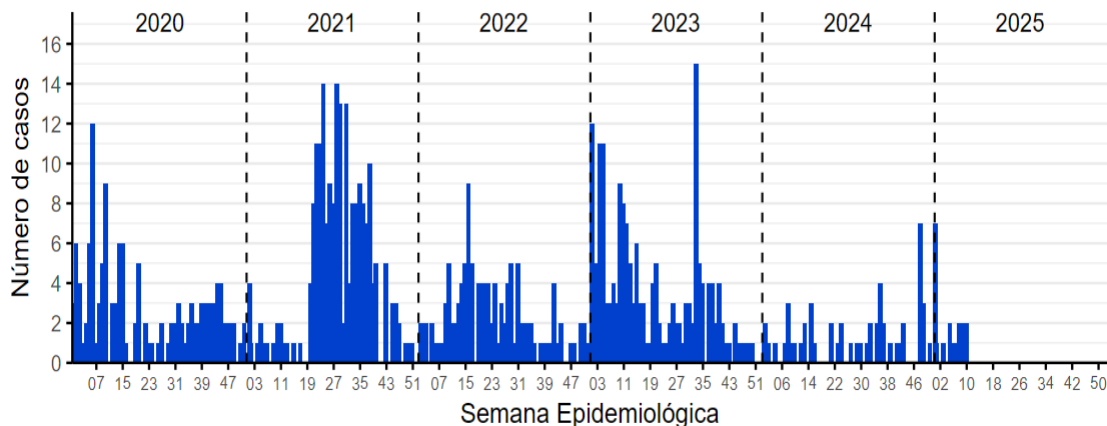

Incidencia en la SE 14 - 2025

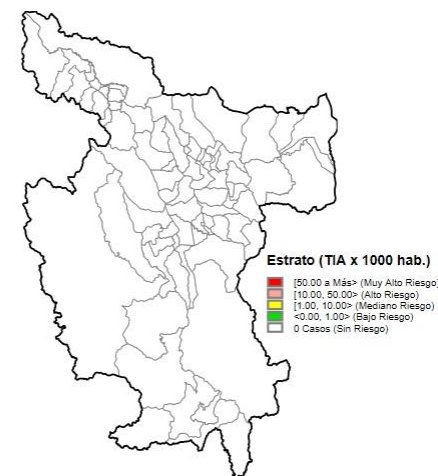

Número de casos de malaria reportados en el 2024* - 2025*

| Distrito | 2024* | | 2025* | | Casos Semana SE 14 |
|----------------------|-----------|---------------|-----------|---------------|--------------------|
| | Casos | % | Casos | % | |
| ALTO BIAVO | 0 | 0.00 | 5 | 26.32 | 0 |
| CAYNARACHI | 4 | 28.57 | 2 | 10.53 | 0 |
| LA BANDA DE SHILCAYO | 0 | 0.00 | 2 | 10.53 | 0 |
| MOYOBAMBA | 0 | 0.00 | 2 | 10.53 | 0 |
| RUMISAPA | 0 | 0.00 | 2 | 10.53 | 0 |
| TARAPOTO | 1 | 7.14 | 2 | 10.53 | 0 |
| BARRANQUITA | 6 | 42.86 | 1 | 5.26 | 0 |
| PAJARILLO | 0 | 0.00 | 1 | 5.26 | 0 |
| SHAPAJA | 0 | 0.00 | 1 | 5.26 | 0 |
| YURACYACU | 0 | 0.00 | 1 | 5.26 | 0 |
| OTROS DISTRITOS | 3 | 21.43 | 0 | 0.00 | 0 |
| Total | 14 | 100.00 | 19 | 100.00 | 0 |

Incidencia acumulada 2025*

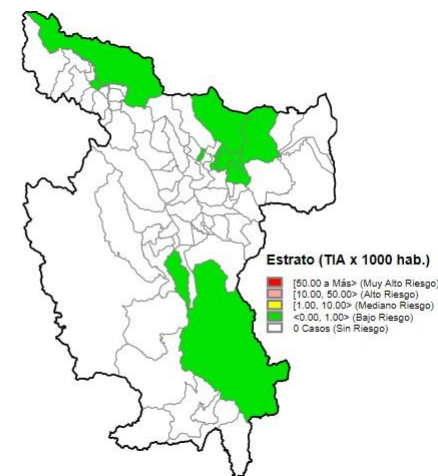



PERÚ

Ministerio de Salud

Viceministerio de Salud Pública

Centro Nacional de Epidemiología, Prevención y Control de Enfermedades

Malaria en el departamento de Cusco

Número de casos de malaria, 2020 – 2025*

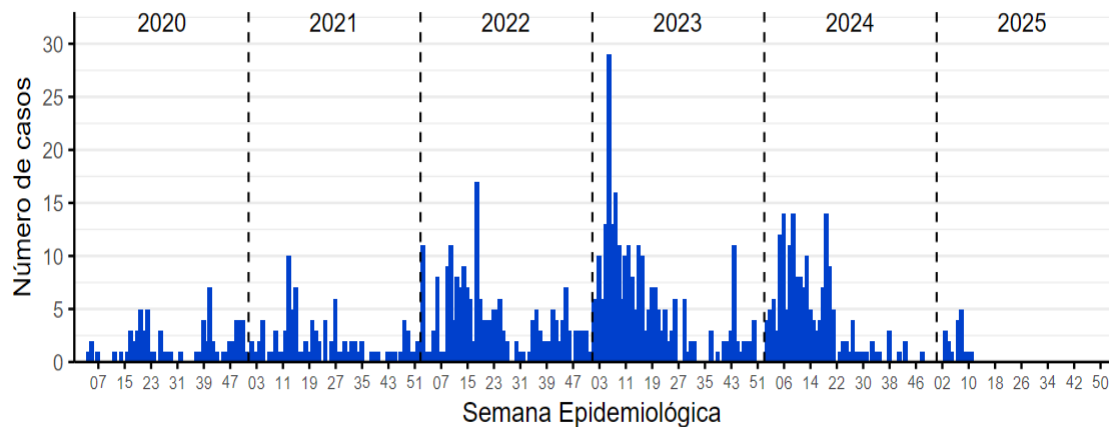

Incidencia en la SE 14 - 2025

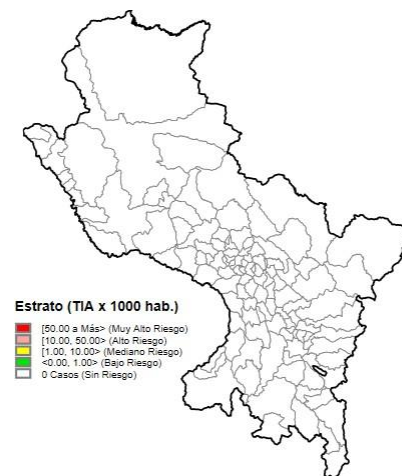

Número de casos de malaria reportados en el 2024* - 2025*

| Distrito | 2024* | | 2025* | | Casos Semana SE 14 |
|-----------------|------------|---------------|-----------|---------------|--------------------|
| | Casos | % | Casos | % | |
| UNION ASHANINKA | 9 | 8.33 | 10 | 55.56 | 0 |
| PICHARI | 98 | 90.74 | 5 | 27.78 | 0 |
| KIMBIRI | 1 | 0.93 | 2 | 11.11 | 0 |
| CUSCO | 0 | 0.00 | 1 | 5.56 | 0 |
| Total | 108 | 100.00 | 18 | 100.00 | 0 |

Incidencia acumulada 2025*

