

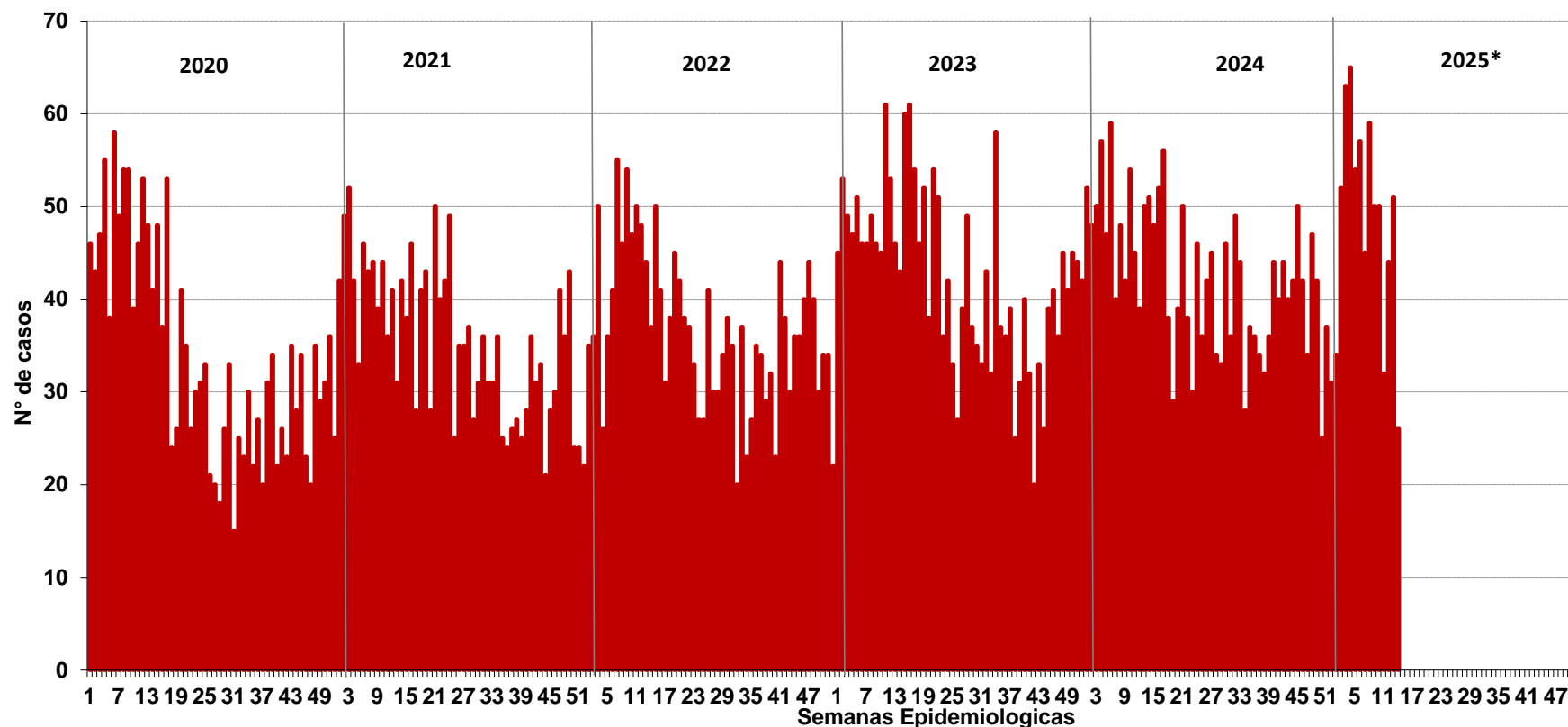

Número de casos de ofidismo, Perú 2020 – 2025*



Hasta la SE 14 – 2025, se notificaron 682 casos de ofidismo, con 3 fallecidos en el departamento de Loreto, Ucayali y Huánuco.

En el mismo periodo del 2024 se notificaron similar numero de casos y 4 fallecidos.

Número de casos, incidencia y defunciones por ofidismo, Perú 2020* – 2025*

Años	2020*	2021*	2022*	2023*	2024*	2025*
N° de casos	671	584	605	680	682	682
Incidencia por 100 mil hab.	2.06	1.77	1.82	2.01	2.00	2.01
Defunciones	4	4	3	3	4	3

Número de casos de ofidismo según departamentos, Perú 2020-2025*

DEPARTAMENTOS	Casos acumulados						Corte Hasta la SE 14					
	2020	2021	2022	2023	2024	2025*	2020*	2021*	2022*	2023*	2024*	2025*
LORETO	504	508	526	624	664	174	191	147	157	183	187	174
SAN MARTIN	361	366	422	477	404	150	129	121	137	141	134	150
UCAYALI	246	259	232	276	240	77	98	94	48	93	64	77
JUNIN	158	174	143	164	188	55	55	54	56	46	63	55
AMAZONAS	162	205	182	197	203	50	61	64	64	55	65	50
HUANUCO	83	80	64	110	120	41	34	31	19	32	25	41
PASCO	49	43	65	76	76	33	15	10	18	31	26	33
MADRE DE DIOS	38	41	73	41	55	18	7	5	20	16	24	18
PIURA	18	18	43	44	45	17	10	6	23	14	14	17
AYACUCHO	36	32	30	0	47	16	14	10	14	0	23	16
CUSCO	70	51	57	0	64	16	29	20	20	0	23	16
TUMBES	5	2	3	8	8	7	3	2	3	3	4	7
PUNO	8	21	23	34	27	6	2	4	12	12	9	6
CAJAMARCA	7	8	10	12	14	6	4	5	3	3	3	6
LIMA	16	15	17	19	17	5	6	5	6	3	9	5
ANCASH	1	3	4	1	4	4	0	0	0	0	2	4
ICA	0	2	0	5	2	3	0	1	0	4	0	3
LA LIBERTAD	15	5	8	11	10	3	9	4	2	7	5	3
HUANCAVELICA	0	2	0	0	1	1	0	0	0	0	1	1
APURIMAC	1	0	0	0	0	0	1	0	0	0	0	0
TACNA	0	0	0	0	0	0	0	0	0	0	0	0
LAMBAYEQUE	3	2	7	7	4	0	3	1	2	2	1	0
MOQUEGUA	0	0	0	0	0	0	0	0	0	0	0	0
AREQUIPA	0	0	1	0	1	0	0	0	1	0	0	0
CALLAO	0	0	0	0	0	0	0	0	0	0	0	0
Perú	1781	1837	1910	2106	2194	682	671	584	605	645	682	682



PERÚ

Ministerio
de SaludViceministerio
de Salud PúblicaCentro Nacional de Epidemiología,
Prevención y Control de
Enfermedades

Casos, tasas y fallecidos por ofidismo, Perú 2025*

Departamentos	Casos	Incidencia x 100 mil hab.	%	Fallecidos
LORETO	174	16.32	25.51	1
SAN MARTIN	150	15.86	21.99	0
UCAYALI	77	11.92	11.29	1
JUNIN	55	4.03	8.06	0
AMAZONAS	50	11.40	7.33	0
HUANUCO	41	5.53	6.01	1
PASCO	33	12.45	4.84	0
MADRE DE DIOS	18	8.81	2.64	0
PIURA	17	0.78	2.49	0
CUSCO	16	1.16	2.35	0
AYACUCHO	16	2.42	2.35	0
TUMBES	7	2.60	1.03	0
PUNO	6	0.51	0.88	0
CAJAMARCA	6	0.42	0.88	0
LIMA	5	0.04	0.73	0
ANCASH	4	0.34	0.59	0
ICA	3	0.28	0.44	0
LA LIBERTAD	3	0.14	0.44	0
HUANCAVELICA	1	0.31	0.15	0
APURIMAC	0	0.00	0.00	0
MOQUEGUA	0	0.00	0.00	0
LAMBAYEQUE	0	0.00	0.00	0
TACNA	0	0.00	0.00	0
AREQUIPA	0	0.00	0.00	0
CALLAO	0	0.00	0.00	0
Perú	682	2.04	100.00	3



PERÚ

Ministerio de Salud

Viceministerio de Salud Pública

Centro Nacional de Epidemiología, Prevención y Control de Enfermedades

Número de casos de ofidismo por distrito, Perú 2025*

Casos acumulados 2025*

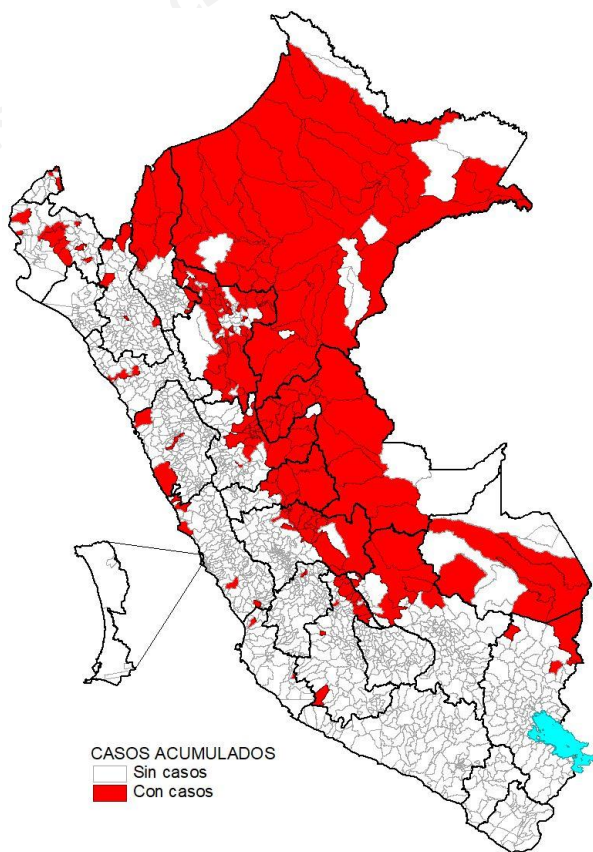

Hasta la SE 14 - 2025, 211 distritos notificaron al menos un caso de ofidismo. El 74.2% se concentra en los departamentos de Loreto, San Martín, Amazonas, Ucayali y Junín.

Casos en la SE 14 - 2025

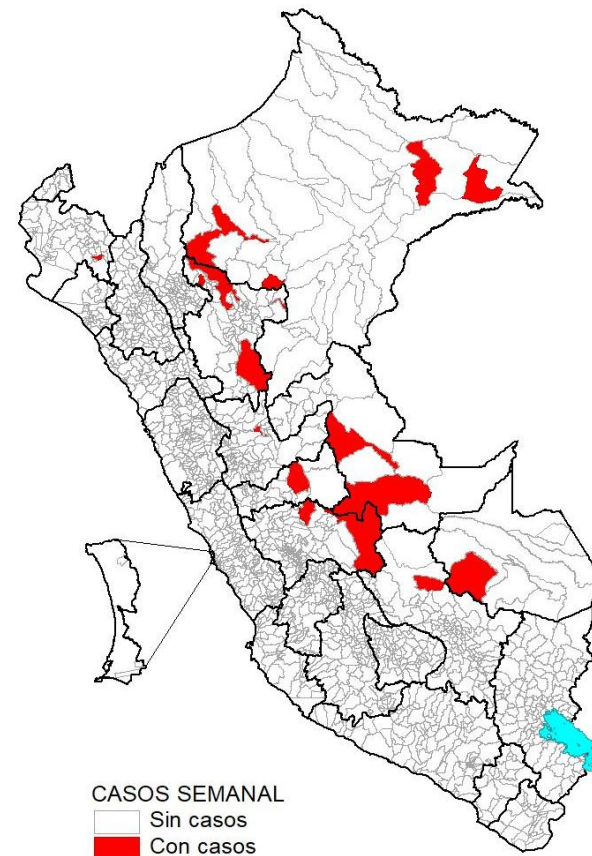

En la SE 14 - 2025, 20 distritos distribuidos en 19 provincias de 9 departamentos notificaron casos de ofidismo.



PERÚ

Ministerio de Salud

Viceministerio de Salud Pública

Centro Nacional de Epidemiología, Prevención y Control de Enfermedades

Incidencia de ofidismo por distritos, Perú 2025*

Incidencia acumulada 2025*

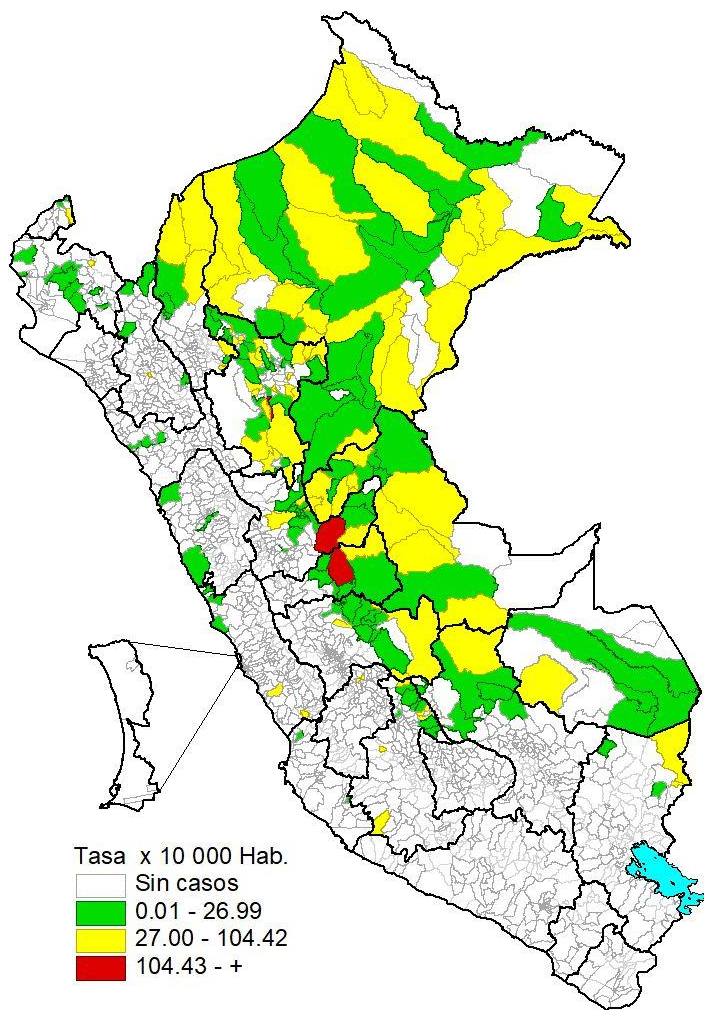

Incidencia en la SE 14 - 2025

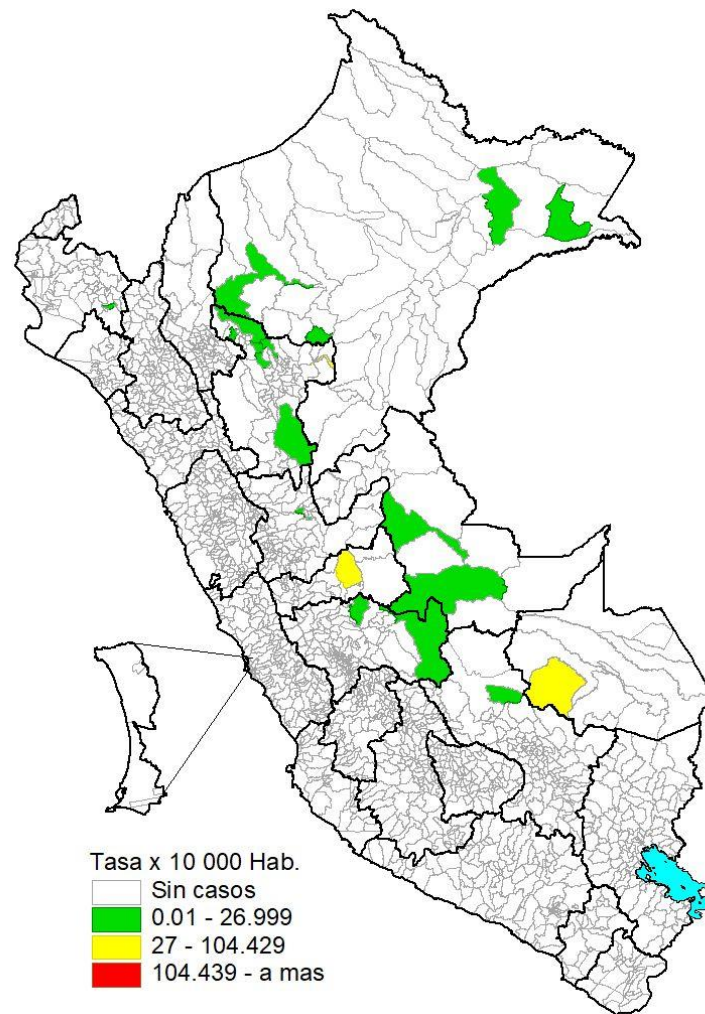

Distribución de casos de ofidismo por edad y género, Perú 2025*

	N° casos	%	TIA por 100 mil Hab.
Según grupo de edad			
Niños (0 - 11 años)	74	10.85	1.18
Adolescentes (12 - 17 años)	96	14.08	2.97
Joven (18 - 29 años)	135	19.79	2.19
Adulto (30 - 59 años)	293	42.96	2.18
Adulto mayor (60 + años)	84	12.32	1.71
Perú	682	100.00	2.01
Según género			
Hombres	470	68.91	2.79
Mujeres	212	31.09	1.23

Los accidentes ofídicos afectan a todos los grupos de edad. El 62.76% se concentra en la población de jóvenes y adultos.

La mayor proporción de casos y el mayor riesgo se observa en el sexo masculino.



PERÚ

Ministerio de Salud

Viceministerio de Salud Pública

Centro Nacional de Epidemiología, Prevención y Control de Enfermedades

Ofidismo en el departamento de Loreto

Tendencia de casos de ofidismo, 2020 – 2025*

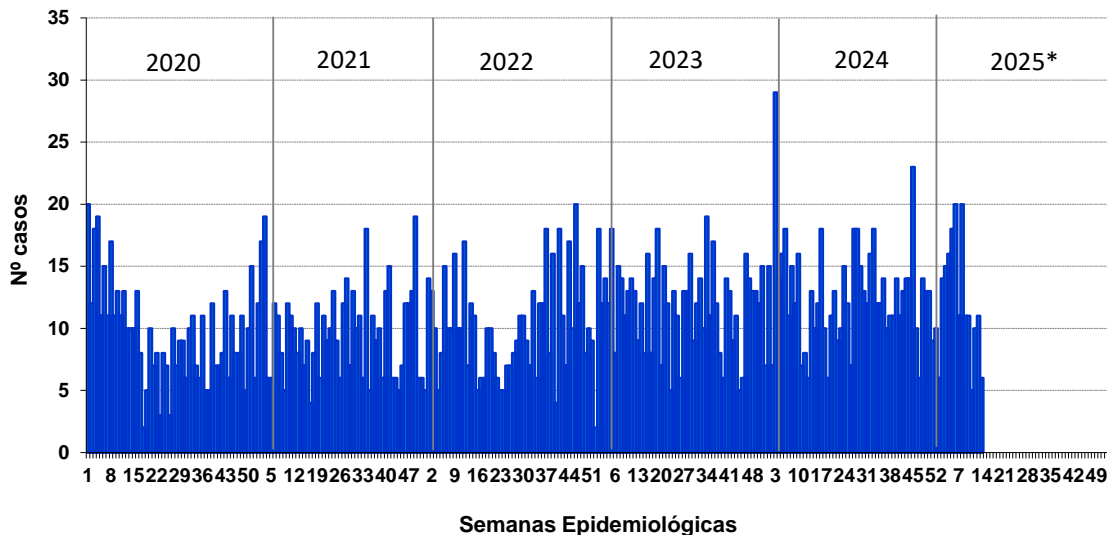

Número de casos de ofidismo por distrito 2024* - 2025*

Distritos	2024*		2025*		Casos en la SE 14 2025	Defunciones
	casos	%	casos	%		
SAN JUAN BAUTISTA	14	7.49	4	2.30	0	0
MANSERICHE	12	6.42	6	3.45	0	0
YURIMAGUAS	12	6.42	15	8.62	0	0
RAMON CASTILLA	11	5.88	7	4.02	0	0
ANDOAS	9	4.81	4	2.30	0	0
FERNANDO LORES	9	4.81	5	2.87	0	0
MAZAN	7	3.74	3	1.72	0	0
PUNCHANA	6	3.21	1	0.57	0	0
CONTAMANA	6	3.21	3	1.72	0	0
DEMÁS DISTRITOS	101	54.01	126	72.41	6	1
Dpto Loreto	187	100.00	174	100.00	6	1

Incidencia en la SE 14 – 2025

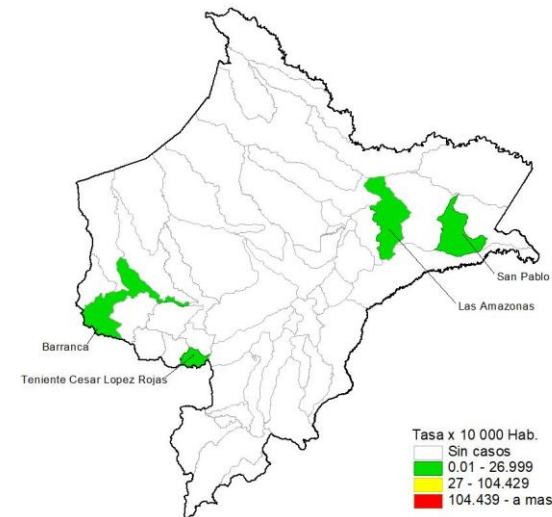

Incidencia acumulada 2025*

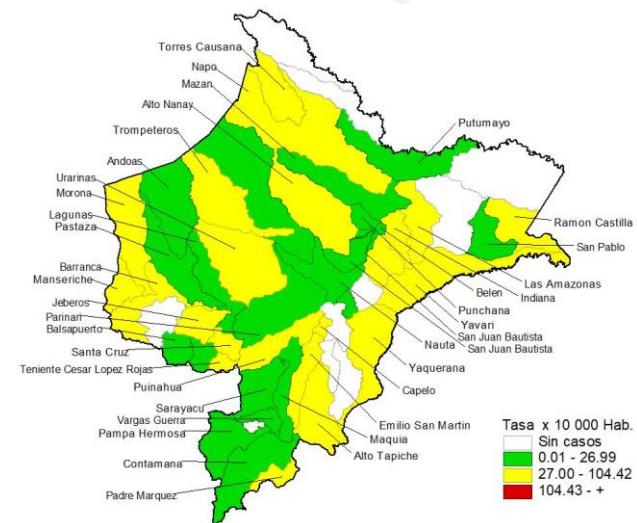

Fuente : Centro Nacional de Epidemiología, Prevención y Control de Enfermedades – MINSA. (*) Hasta la SE 14 - 2025



PERÚ

Ministerio de Salud

Viceministerio de Salud Pública

Centro Nacional de Epidemiología, Prevención y Control de Enfermedades

Ofidismo en el departamento de San Martín

Tendencia de casos de ofidismo, 2020 – 2025*

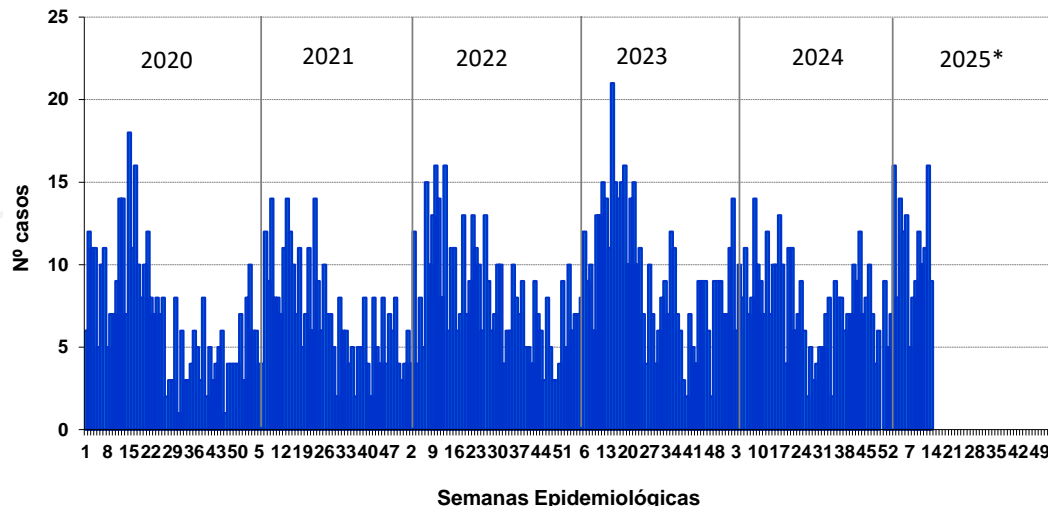

Incidencia en la SE 14 – 2025

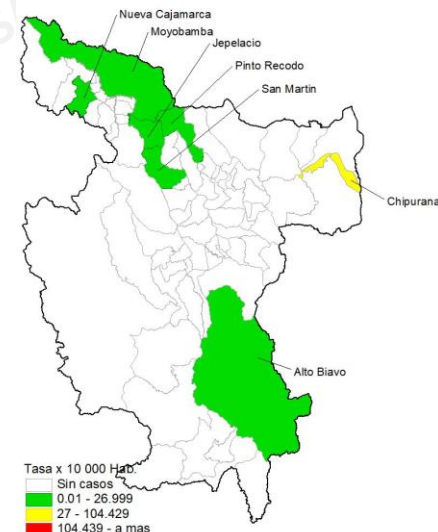

Número de casos de ofidismo por distrito 2024* - 2025*

Distritos	2024*		2025*		Casos en la SE 14 2025	Defunciones
	casos	%	casos	%		
BAJO BIAVO	10	7.46	2	1.33	0	0
TOCACHE	9	6.72	11	7.33	0	0
NUEVA CAJAMARCA	9	6.72	7	4.67	1	0
JEPELACIO	8	5.97	4	2.67	2	0
MOYOBAMBA	6	4.48	9	6.00	1	0
SAN RAFAEL	5	3.73	0	0.00	0	0
SHAMBOYACU	5	3.73	5	3.33	0	0
SAPOSOA	4	2.99	14	9.33	0	0
ALTO BIAVO	4	2.99	4	2.67	2	0
DEMÁS DISTRITOS	74	55.22	94	62.67	3	0
Dpto San Martín	134	100.00	150	100.00	9	0

Incidencia acumulada 2025*

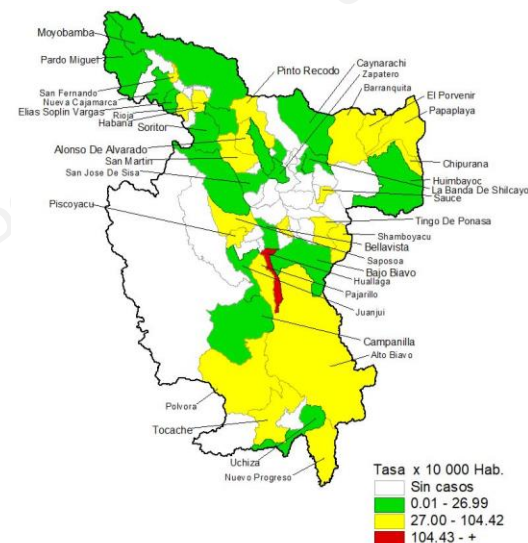

Fuente : Centro Nacional de Epidemiología, Prevención y Control de Enfermedades – MINSA. (*) Hasta la SE 14 - 2025



PERÚ

Ministerio de Salud

Viceministerio de Salud Pública

Centro Nacional de Epidemiología, Prevención y Control de Enfermedades

Ofidismo en el departamento de Ucayali

Tendencia de casos de ofidismo, 2020 – 2025*

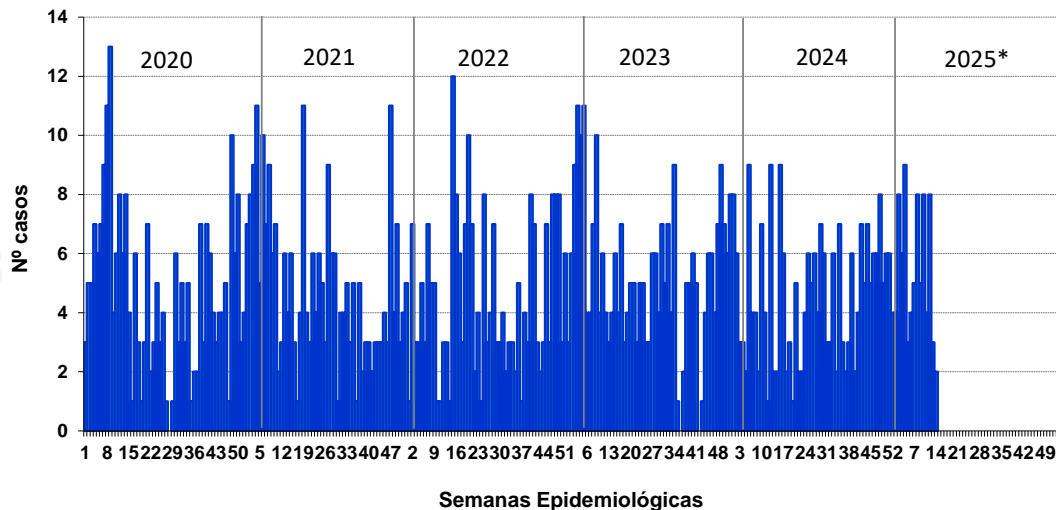

Incidencia en la SE 14 – 2025

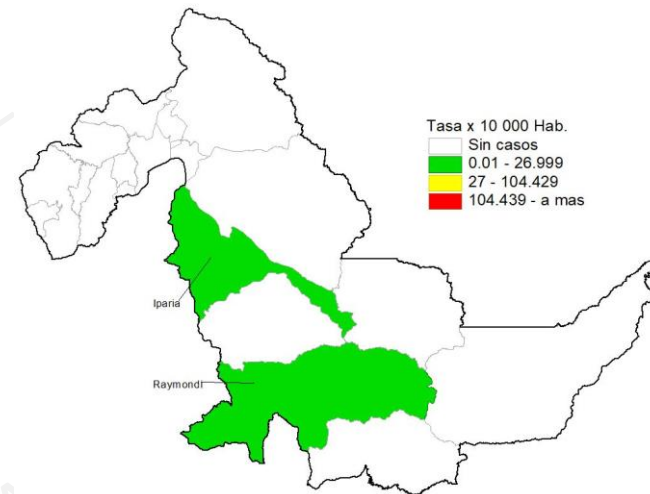

Número de casos de ofidismo por distrito 2024* - 2025*

Distritos	2024*		2025*		Casos en la SE 14 2025	Defunciones
	casos	%	casos	%		
CALLERIA	10	15.63	6	7.79	0	0
IRAZOLA	9	14.06	9	11.69	0	0
SEPAHUA	8	12.50	4	5.19	0	0
NUEVA REQUENA	8	12.50	4	5.19	0	0
YARINACOCHA	7	10.94	5	6.49	0	0
RAIMONDI	5	7.81	8	10.39	1	0
TAHUANIA	4	6.25	6	0.00	0	0
PADRE ABAD	3	4.69	10	0.00	0	0
MANANTAY	3	4.69	2	0.00	0	1
DEMÁS DISTRITOS	7	10.94	23	29.87	1	0
Dpto Ucayali	64	73.44	77	46.75	2	1

Incidencia acumulada 2025*

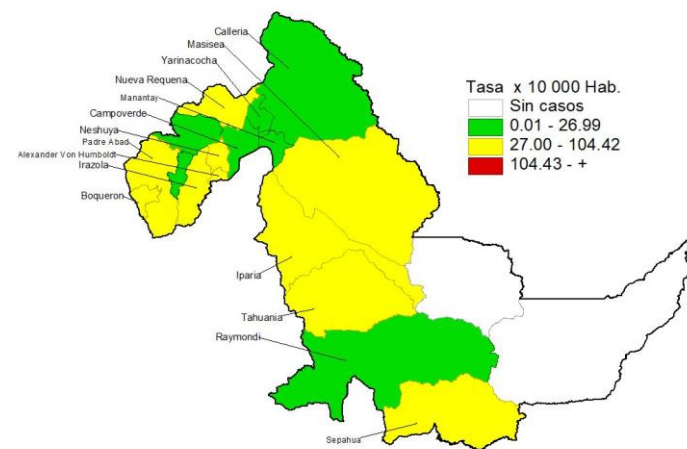



PERÚ

Ministerio de Salud

Viceministerio de Salud Pública

Centro Nacional de Epidemiología, Prevención y Control de Enfermedades

Ofidismo en el departamento de Amazonas

Tendencia de casos de ofidismo, 2020 – 2025*

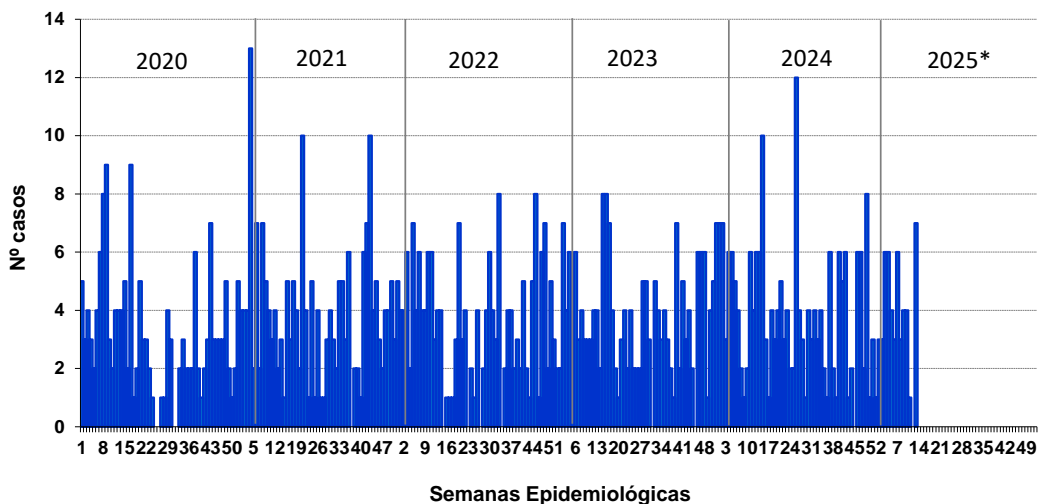

Incidencia en la SE 14 – 2025



Número de casos de ofidismo por distrito 2024* - 2025*

Distritos	2024*		2025*		Casos en la SE 14 2025	Defunciones
	casos	%	casos	%		
NIEVA	29	44.62	22	44.00	0	0
IMAZA	16	24.62	8	16.00	0	0
RIO SANTIAGO	6	9.23	6	12.00	0	0
EL CENEPA	4	6.15	7	14.00	0	0
CAJARURO	2	3.08	0	0.00	0	0
BAGUA GRANDE	2	3.08	0	0.00	0	0
ARAMANGO	2	3.08	1	2.00	0	0
BAGUA	2	3.08	1	2.00	0	0
SANTA CATALINA	1	1.54	0	0.00	0	0
DEMÁS DISTRITOS	1	1.54	5	0.00	0	0
Dpto Amazonas	65	100.00	50	90.00	0	0

Incidencia acumulada 2025*



Fuente : Centro Nacional de Epidemiología, Prevención y Control de Enfermedades – MINSA. (*) Hasta la SE 14 - 2025