

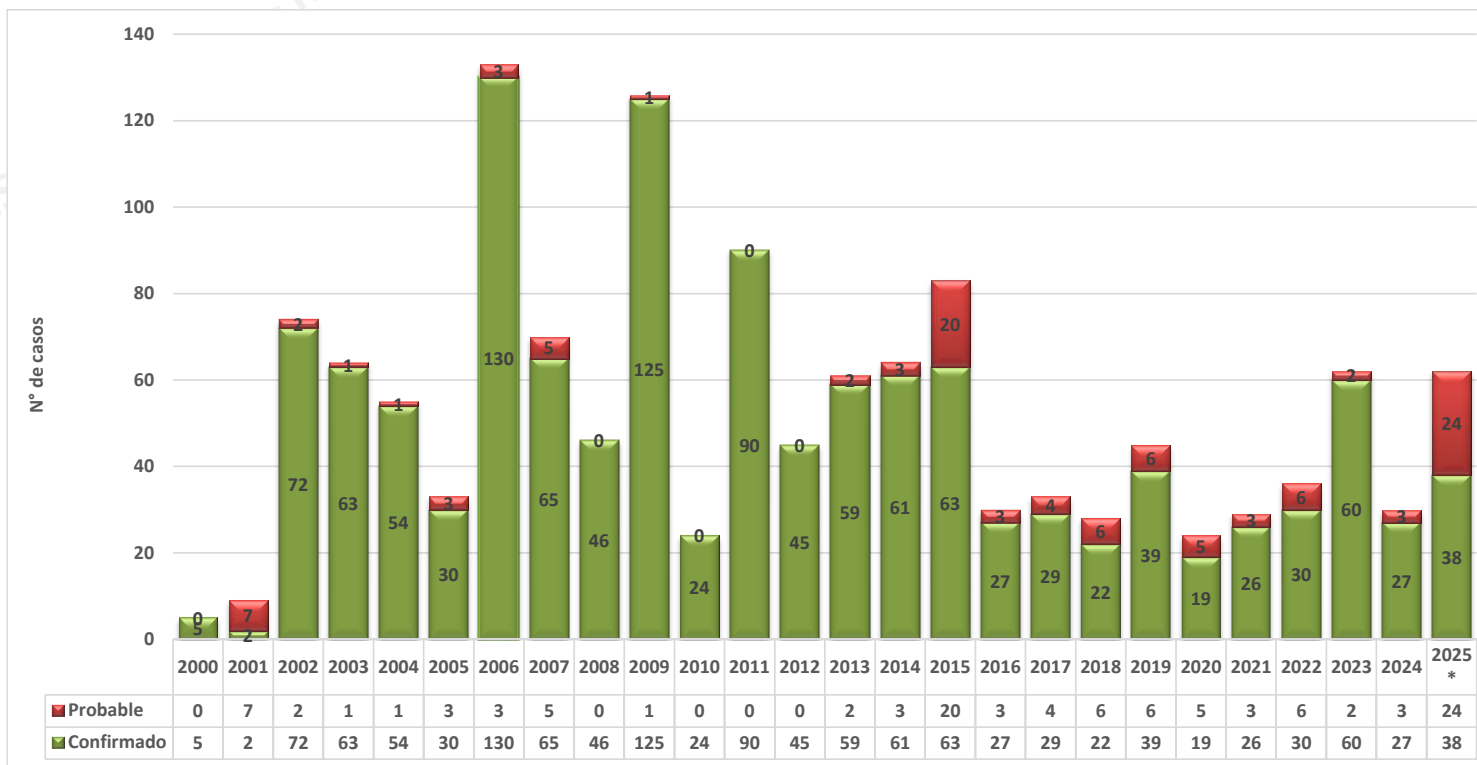

Número de casos de Enfermedad de Chagas, Perú 2000 – 2025*



Número de casos, incidencia y defunciones por Enfermedad de Chagas comparado hasta la SE 2, Perú 2020* – 2025*

Años	2020*	2021*	2022*	2023*	2024*	2025*
N° de casos	24	29	36	62	30	62
Incidencia por 100 mil hab.	0,07	0,09	0,11	0,18	0,09	0,18
Defunciones	0	0	0	1	0	0

Hasta la SE 53 del 2025, se ha notificado 62 casos de Chagas en el Perú. No se notificó defunciones.

En el 2024, en el mismo periodo, se notificó 30 casos en el Perú, la TIA fue de 0,09 casos por 100 mil hab.



PERÚ

Ministerio de Salud

Viceministerio de Salud Pública

Centro Nacional de Epidemiología, Prevención y Control de Enfermedades

Número casos de Enfermedad de Chagas por distrito, Perú 2025*

Casos acumulados 2025

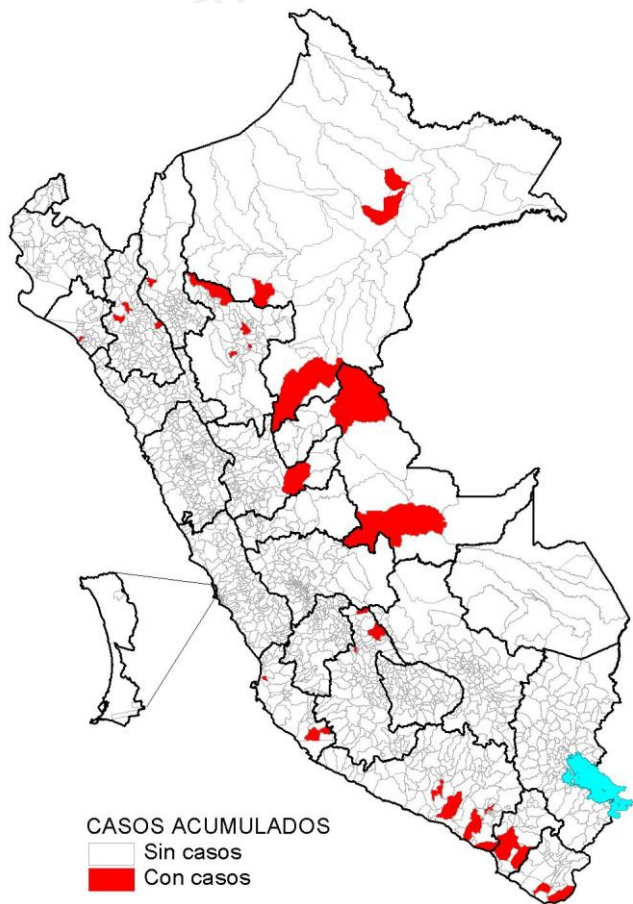

Casos en la SE 53 - 2025



Desde la SE 01 a la SE 53 del 2025, son 41 distritos los que reportaron al menos un caso de Enfermedad de Chagas, el 77,42% de los casos se concentran en los departamentos de Ucayali, Arequipa, Ayacucho, Loreto y San Martín.

En la SE 53 – 2025, no se registran distritos con casos de Enfermedad de Chagas.



PERÚ

Ministerio
de SaludViceministerio
de Salud PúblicaCentro Nacional de Epidemiología,
Prevención y Control de
Enfermedades

Número de casos de Enfermedad de Chagas según departamentos, Perú 2020 - 2025*

DEPARTAMENTOS	Casos acumulados						Corte Hasta la SE 53					
	2020	2021	2022	2023	2024	2025*	2020*	2021*	2022*	2023*	2024*	2025*
AMAZONAS	0	0	0	1	0	2	0	0	0	1	0	2
ANCASH	0	0	0	0	0	0	0	0	0	0	0	0
APURIMAC	0	0	0	0	0	0	0	0	0	0	0	0
AREQUIPA	10	19	16	22	10	14	10	19	16	22	10	14
AYACUCHO	3	1	4	7	5	7	3	1	4	7	5	7
CAJAMARCA	2	0	0	15	1	2	2	0	0	15	1	2
CALLAO	0	0	0	0	0	0	0	0	0	0	0	0
CUSCO	0	1	0	0	0	0	0	1	0	0	0	0
HUANCAVELICA	0	0	0	0	0	0	0	0	0	0	0	0
HUANUCO **	0	0	0	0	0	1	0	0	0	0	0	1
ICA **	1	0	0	0	0	1	1	0	0	0	0	1
JUNIN	0	2	1	0	0	0	0	2	1	0	0	0
LA LIBERTAD	0	0	1	1	0	0	0	0	1	1	0	0
LAMBAYEQUE **	0	0	0	0	1	2	0	0	0	0	1	2
LIMA	0	0	2	0	1	2	0	0	2	0	1	2
LORETO	1	0	0	3	3	5	1	0	0	3	3	5
MADRE DE DIOS	0	0	1	0	0	0	0	0	1	0	0	0
MOQUEGUA	1	4	5	2	7	2	1	4	5	2	7	2
PASCO	0	0	0	0	0	0	0	0	0	0	0	0
PIURA	0	1	0	0	0	0	0	1	0	0	0	0
PUNO	1	0	0	0	0	0	1	0	0	0	0	0
SAN MARTIN	0	1	4	6	2	4	0	1	4	6	2	4
TACNA	2	0	2	2	0	2	2	0	2	2	0	2
TUMBES	0	0	0	0	0	0	0	0	0	0	0	0
UCAYALI	3	0	0	3	0	18	3	0	0	3	0	18
Perú	24	29	36	62	30	62	24	29	36	62	30	62



PERÚ

Ministerio
de SaludViceministerio
de Salud PúblicaCentro Nacional de Epidemiología,
Prevención y Control de
Enfermedades

Casos de enfermedad de Chagas , por departamento, tasas y fallecidos, Perú 2025*

Departamentos	Tipo de Diagnostico		Total Casos	Incidencia x 100 mil Hab.	%	Fallecidos
	Confirmado	Probable				
UCAYALI	4	14	18	2,79	29,03	0
AREQUIPA	10	4	14	0,87	22,58	0
AYACUCHO	6	1	7	1,06	11,29	0
LORETO	3	2	5	0,47	8,06	0
SAN MARTIN	3	1	4	0,42	6,45	0
LAMBAYEQUE **	2	0	2	0,15	3,23	0
LIMA	0	2	2	0,02	3,23	0
MOQUEGUA	2	0	2	0,99	3,23	0
CAJAMARCA	2	0	2	0,14	3,23	0
AMAZONAS	2	0	2	0,46	3,23	0
TACNA	2	0	2	0,50	3,23	0
HUANUCO **	1	0	1	0,13	1,61	0
ICA **	1	0	1	0,09	1,61	0
PIURA	0	0	0	0,00	0,00	0
APURIMAC	0	0	0	0,00	0,00	0
TUMBES	0	0	0	0,00	0,00	0
CALLAO	0	0	0	0,00	0,00	0
PASCO	0	0	0	0,00	0,00	0
CUSCO	0	0	0	0,00	0,00	0
PUNO	0	0	0	0,00	0,00	0
HUANCAVELICA	0	0	0	0,00	0,00	0
ANCASH	0	0	0	0,00	0,00	0
MADRE DE DIOS	0	0	0	0,00	0,00	0
JUNIN	0	0	0	0,00	0,00	0
LA LIBERTAD	0	0	0	0,00	0,00	0
Perú	38	24	62	0,18	100,00	0

Distribución de casos de enfermedad de Chagas por curso de vida y género, Perú 2025*

	N° casos	%	TIA por 100 mil Hab.
Según curso de vida			
Niños (0 - 11 años)	1	1,61	0,02
Adolescentes (12 - 17 años)	0	0,00	0,00
Joven (18 - 29 años)	10	16,13	0,16
Adulto (30 - 59 años)	44	70,97	0,33
Adulto mayor (60 + años)	7	11,29	0,14
Perú	62	100,00	0,18
Según género			
Hombres	35	56,45	0,21
Mujeres	27	43,55	0,16



Número de casos de Enfermedad de Chagas, Departamento de Arequipa, años 2000 – 2025*

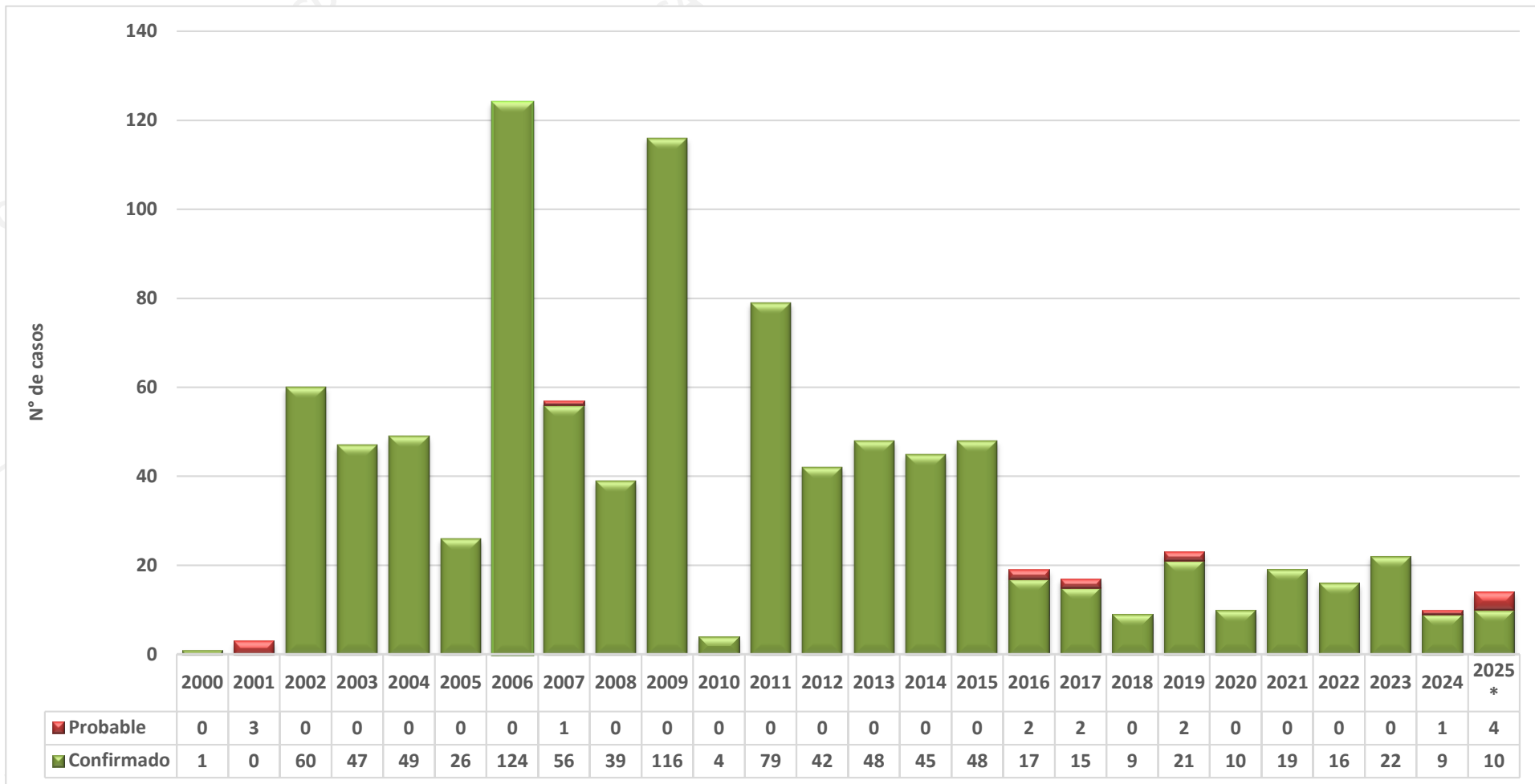



PERÚ

Ministerio de Salud

Viceministerio de Salud Pública

Centro Nacional de Epidemiología, Prevención y Control de Enfermedades

Número de casos de Enfermedad de Chagas, Departamento de San Martín, años 2000 – 2025*

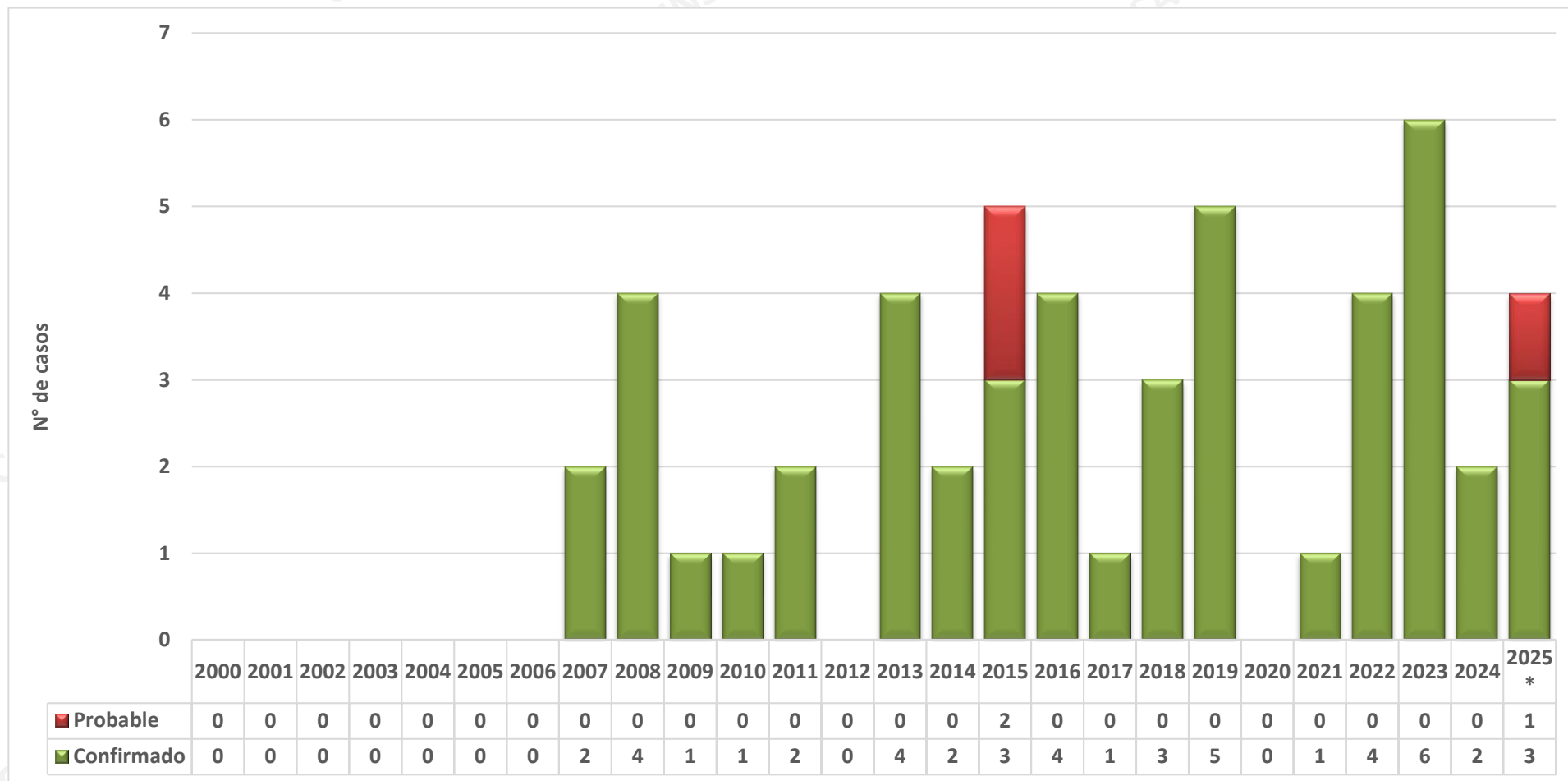

Fuente : Centro Nacional de Epidemiología, Prevención y Control de Enfermedades – MINSA. (*) Hasta la SE 53 - 2025



PERÚ

Ministerio de Salud

Viceministerio de Salud Pública

Centro Nacional de Epidemiología, Prevención y Control de Enfermedades

Número de casos de Enfermedad de Chagas, Departamento de Moquegua, años 2000 – 2025*

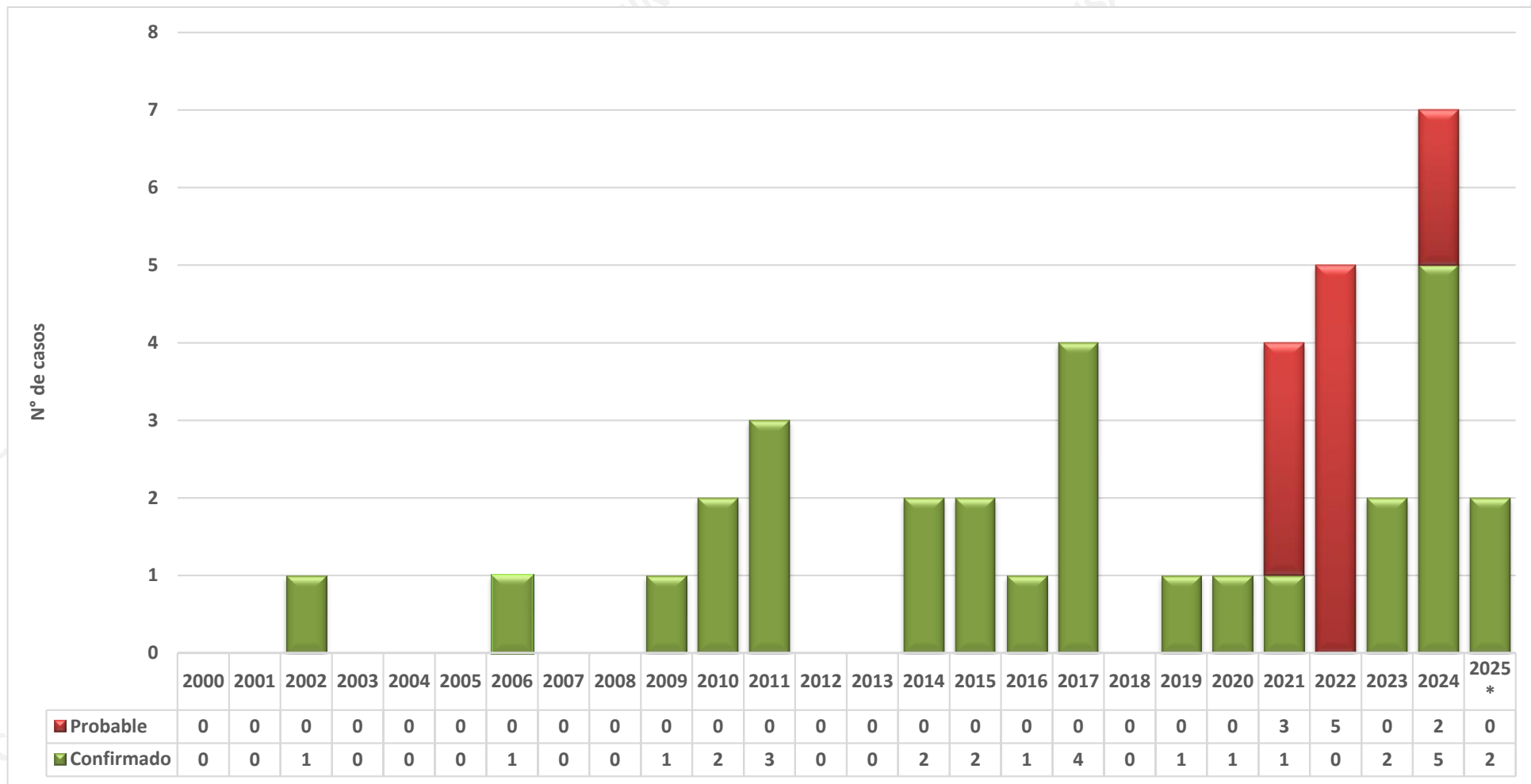



PERÚ

Ministerio de Salud

Viceministerio de Salud Pública

Centro Nacional de Epidemiología, Prevención y Control de Enfermedades

Número de casos de Enfermedad de Chagas, Departamento de Ayacucho, años 2000 – 2025*

