



PERÚ

Ministerio de Salud

Viceministerio de Salud Pública

Centro Nacional de Epidemiología, Prevención y Control de Enfermedades

# Número de episodios de diarreas agudas, Perú 2020 a 2025\*

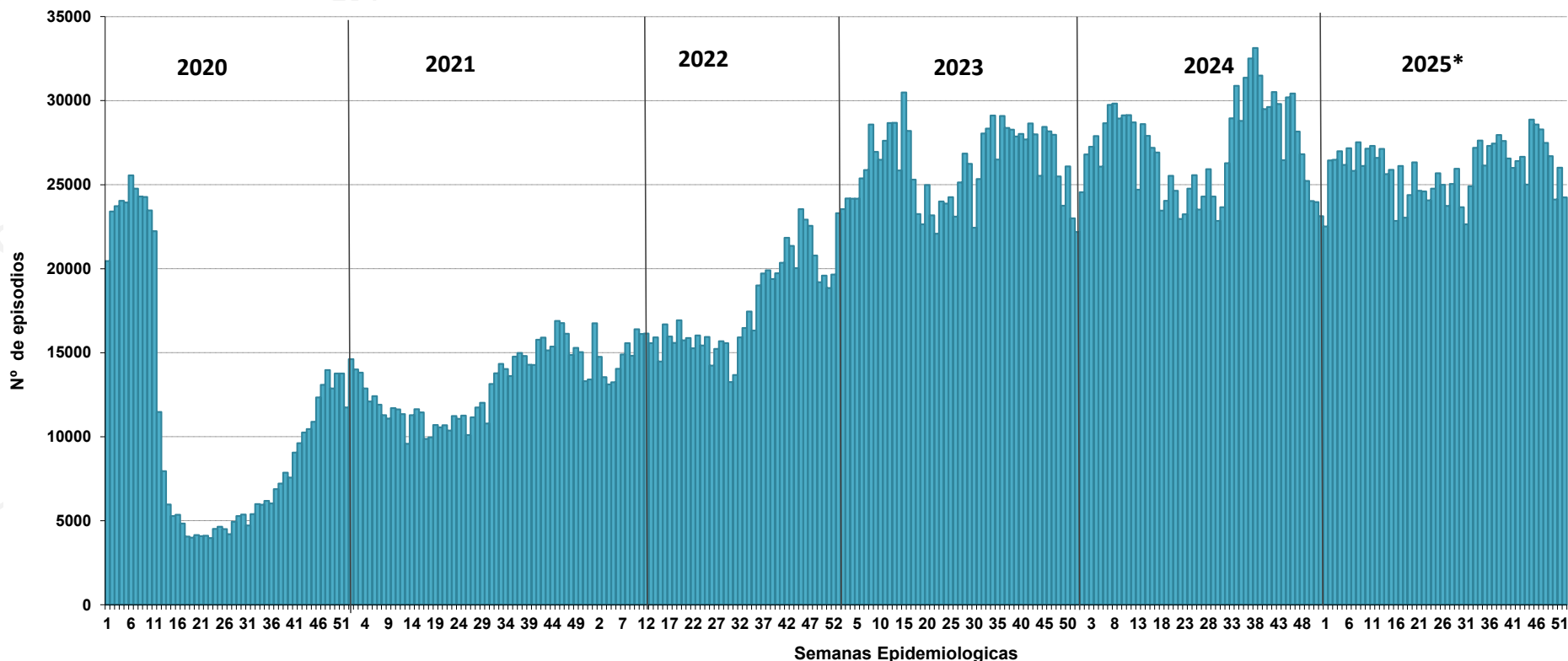

### Número de episodios, incidencia y defunciones por EDA, Perú 2020\* – 2025\*

Hasta la SE 53 - 2025, se han notificado 1376803 episodios de EDA en el país. Se han reportado 35 muertes por EDA los cuales se encuentran en investigación.

En el 2024, en el mismo periodo, se notificó 1411995 episodios en el Perú, la TIA fue de 413,9 casos por 10 mil hab. Asimismo, se notificaron 63 muertes por EDA.

AÑOS	2020*	2021*	2022*	2023*	2024*	2025*
<b>N° de episodios</b>	575278	670092	886899	1353356	1411995	1376803
<b>Incidencia por 10 mil hab.</b>	176,3	202,9	266,8	400,0	413,9	404,8
<b>Defunciones</b>	63	13	17	77	63	35

Fuente : Centro Nacional de Epidemiología, Prevención y Control de Enfermedades – MINSa. (\*) Hasta la SE 53 - 2025 (\*\*) En investigación



PERÚ

Ministerio de Salud

Viceministerio de Salud Pública

Centro Nacional de Epidemiología, Prevención y Control de Enfermedades

# Número de episodios de EDA según grupos de edad, Perú 2020 a 2025\*

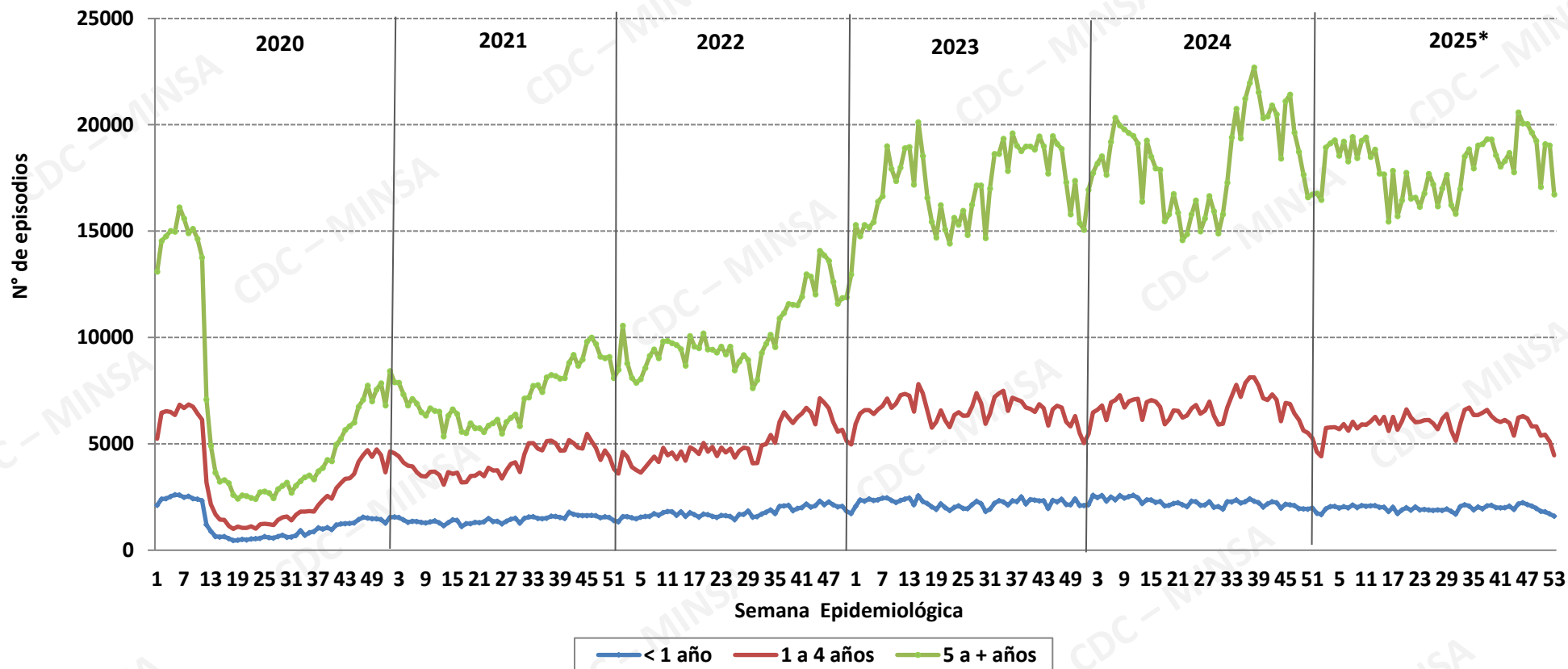

Fuente : Centro Nacional de Epidemiología, Prevención y Control de Enfermedades – MINSA. (\*) Hasta la SE 53 - 2025



PERÚ

Ministerio de Salud

Viceministerio de Salud Pública

Centro Nacional de Epidemiología, Prevención y Control de Enfermedades

## Defunciones por EDA según grupo de edad, Perú 2004 a 2025\*

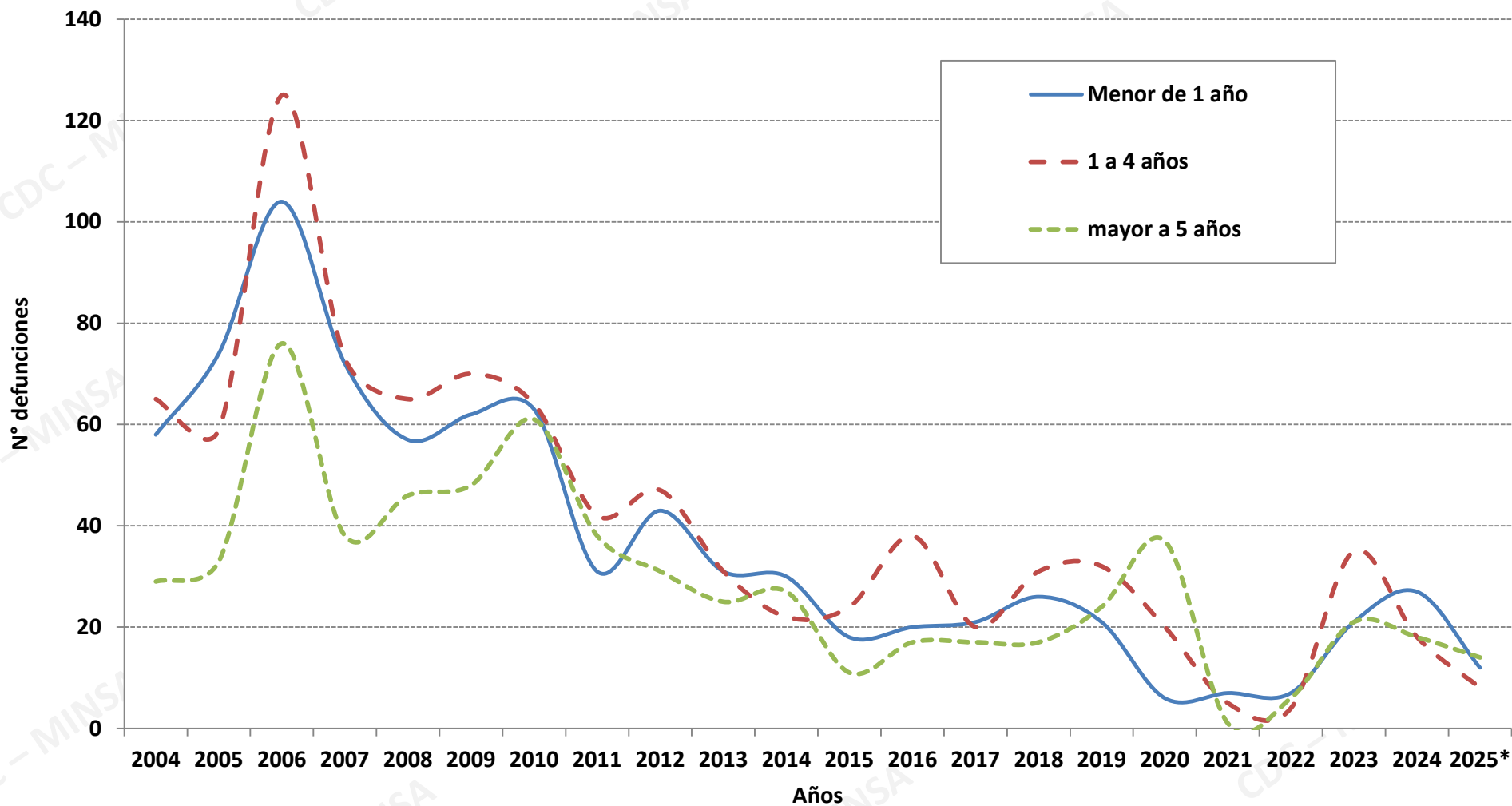



PERÚ

Ministerio de Salud

Viceministerio de Salud Pública

Centro Nacional de Epidemiología, Prevención y Control de Enfermedades

## Porcentaje de hospitalizados del total de episodios de EDA según SE, Perú 2020 a 2025\*

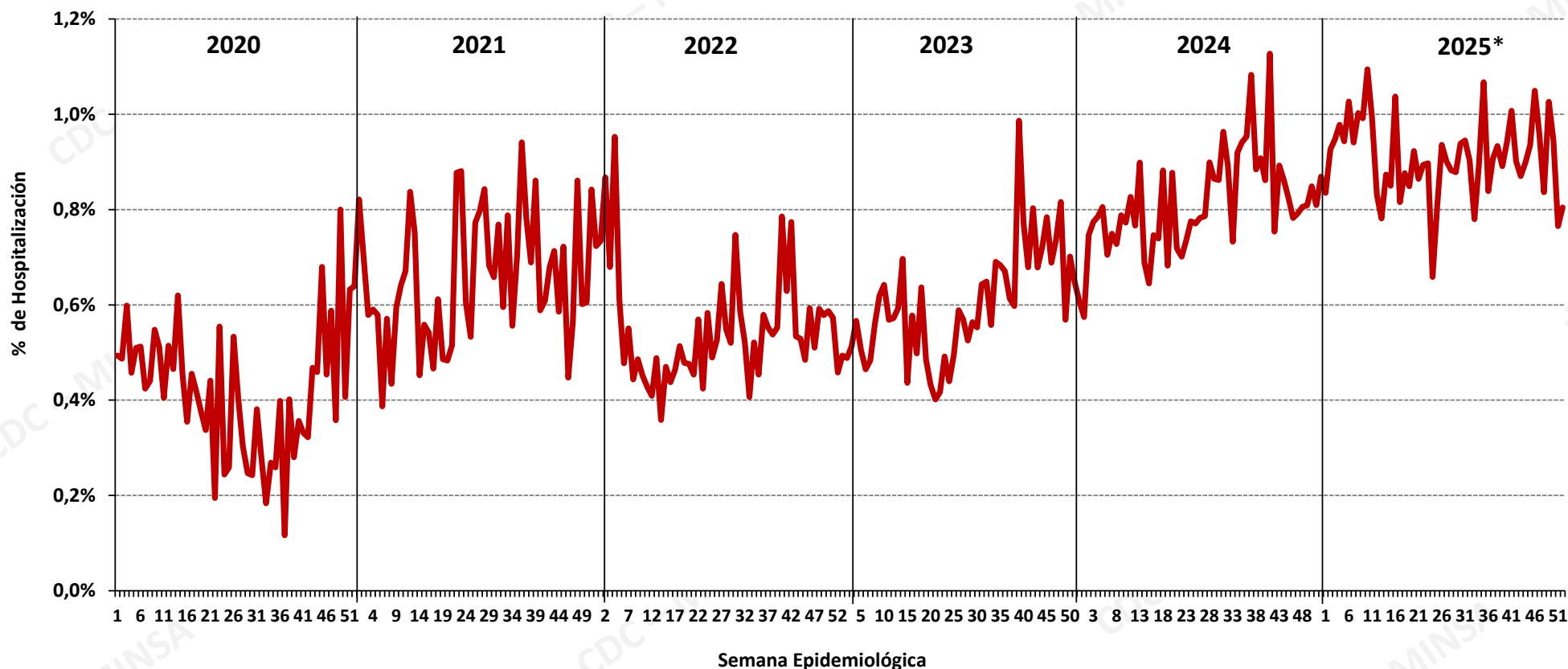



PERÚ

Ministerio de Salud

Viceministerio de Salud Pública

Centro Nacional de Epidemiología, Prevención y Control de Enfermedades

## Número de episodios de EDA por SE, Perú 2023 – 2025\*

En la SE 53 - 2025 se han reportado en el Perú 22787 casos de EDA. El acumulado es 1376803 episodios de EDA en el país; el pico máximo de casos se reportó en la SE 38 del 2024 (33165 casos).

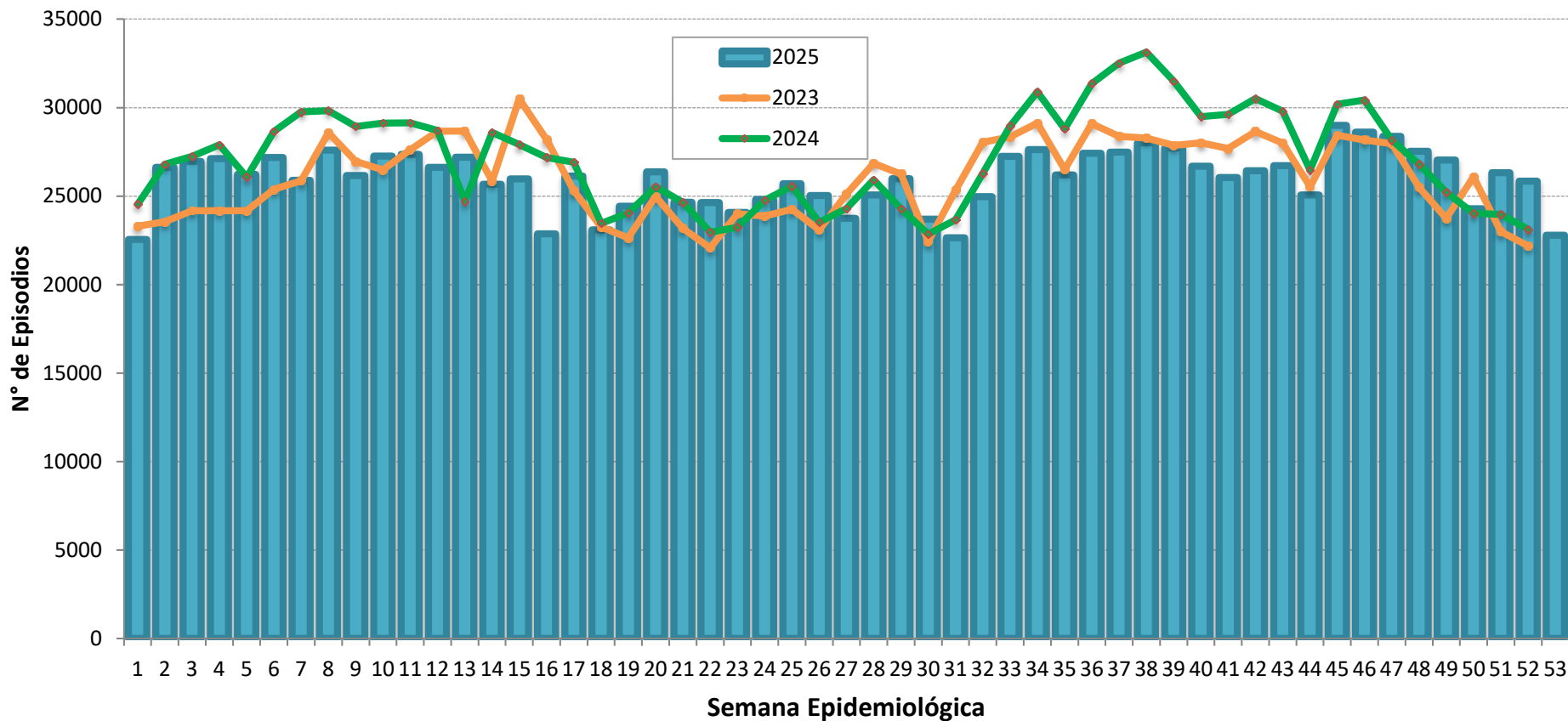

Fuente : Centro Nacional de Epidemiología, Prevención y Control de Enfermedades – MINSA. (\*) Hasta la SE 53 - 2025



PERÚ

Ministerio  
de SaludViceministerio  
de Salud PúblicaCentro Nacional de Epidemiología,  
Prevención y Control de  
Enfermedades

## Número de episodios de EDA según departamentos, Perú 2020 - 2025\*

Departamentos	Años						Corte hasta la SE 53					
	2020	2021	2022	2023	2024	2025*	2020*	2021*	2022*	2023*	2024*	2025*
AMAZONAS	15464	19688	28621	36597	39459	33421	15464	19688	28621	36597	39459	33421
ANCASH	21575	24118	28127	45594	43437	42977	21575	24118	28127	45594	43437	42977
APURIMAC	10093	11765	19262	27611	26039	22192	10093	11765	19262	27611	26039	22192
AREQUIPA	45346	58018	72928	113857	106210	95962	45346	58018	72928	113857	106210	95962
AYACUCHO	11004	13628	16257	24980	23883	25654	11004	13628	16257	24980	23883	25654
CAJAMARCA	16693	19571	24694	36000	44588	44428	16693	19571	24694	36000	44588	44428
CALLAO	27539	33115	39828	65828	64738	55482	27539	33115	39828	65828	64738	55482
CUSCO	21256	26964	33446	49278	49635	50014	21256	26964	33446	49278	49635	50014
HUANCAVELICA	15092	18211	22219	30001	28760	25196	15092	18211	22219	30001	28760	25196
HUANUCO	20623	22514	31290	51045	48343	46432	20623	22514	31290	51045	48343	46432
ICA	13405	12864	15937	26957	29586	26995	13405	12864	15937	26957	29586	26995
JUNIN	20135	23529	28681	44789	41470	35738	20135	23529	28681	44789	41470	35738
LA LIBERTAD	25876	26195	32687	46356	52680	64197	25876	26195	32687	46356	52680	64197
LAMBAYEQUE	13906	14716	19905	34423	35935	32560	13906	14716	19905	34423	35935	32560
LIMA	133596	156052	225937	373627	391918	401010	133596	156052	225937	373627	391918	401010
LORETO	44550	48144	68050	86458	99000	105083	44550	48144	68050	86458	99000	105083
MADRE DE DIOS	3319	5849	6535	10333	11656	9860	3319	5849	6535	10333	11656	9860
MOQUEGUA	6810	5647	6695	12234	12097	11390	6810	5647	6695	12234	12097	11390
PASCO	12221	14743	17041	26021	25093	23211	12221	14743	17041	26021	25093	23211
PIURA	35115	44897	57413	85287	90610	82328	35115	44897	57413	85287	90610	82328
PUNO	9684	11312	13309	20572	24987	24231	9684	11312	13309	20572	24987	24231
SAN MARTIN	9012	12082	19392	26354	33242	37043	9012	12082	19392	26354	33242	37043
TACNA	10582	10057	14080	20588	25334	19389	10582	10057	14080	20588	25334	19389
TUMBES	3336	3458	9029	15822	10678	8330	3336	3458	9029	15822	10678	8330
UCAYALI	29046	32955	35536	42744	52617	53680	29046	32955	35536	42744	52617	53680
<b>Perú</b>	<b>575278</b>	<b>670092</b>	<b>886899</b>	<b>1353356</b>	<b>1411995</b>	<b>1376803</b>	<b>575278</b>	<b>670092</b>	<b>886899</b>	<b>1353356</b>	<b>1411995</b>	<b>1376803</b>



## Episodios según formas clínicas, tasas y fallecidos por enfermedad diarreica, Perú 2025\*

Departamentos	Total	%	Incidencia x 10 000 Hab.	Acuosa		Disentérica		Fallecidos
				N°	%	N°	%	
LIMA	401010	29,1	350,3	395024	98,5	5986	1,5	4
LORETO	105083	7,6	984,3	97957	93,2	7126	6,8	15
AREQUIPA	95962	7,0	577,3	94767	98,8	1195	1,2	2
PIURA	82328	6,0	376,1	82126	99,8	202	0,2	1
LA LIBERTAD	64197	4,7	296,9	63774	99,3	423	0,7	4
CALLAO	55482	4,0	451,9	55371	99,8	111	0,2	1
UCAYALI	53680	3,9	833,4	51596	96,1	2084	3,9	1
CUSCO	50014	3,6	359,6	49769	99,5	245	0,5	1
HUANUCO	46432	3,4	628,1	46120	99,3	312	0,7	1
CAJAMARCA	44428	3,2	306,6	43525	98,0	903	2,0	0
ANCASH	42977	3,1	359,9	42597	99,1	380	0,9	0
SAN MARTIN	37043	2,7	393,4	36778	99,3	265	0,7	1
JUNIN	35738	2,6	258,5	35603	99,6	135	0,4	2
AMAZONAS	33421	2,4	763,7	33209	99,4	212	0,6	0
LAMBAYEQUE	32560	2,4	237,0	32255	99,1	305	0,9	0
ICA	26995	2,0	253,4	26770	99,2	225	0,8	0
AYACUCHO	25654	1,9	381,7	25328	98,7	326	1,3	0
HUANCAVELICA	25196	1,8	778,0	25039	99,4	157	0,6	0
PUNO	24231	1,8	198,8	24152	99,7	79	0,3	0
PASCO	23211	1,7	877,7	23023	99,2	188	0,8	2
APURIMAC	22192	1,6	528,7	22063	99,4	129	0,6	0
TACNA	19389	1,4	482,6	19348	99,8	41	0,2	0
MOQUEGUA	11390	0,8	553,4	11183	98,2	207	1,8	0
MADRE DE DIOS	9860	0,7	465,4	9725	98,6	135	1,4	0
TUMBES	8330	0,6	269,4	8307	99,7	23	0,3	0
<b>Perú</b>	<b>1376803</b>	<b>100,0</b>	<b>400,2</b>	<b>1355409</b>	<b>98,4</b>	<b>21394</b>	<b>1,6</b>	<b>35</b>

La tasa de incidencia acumulada (TIA) en el Perú para la SE 53 fue de 400,2.

Del total de EDA el 98.4% de los casos fueron EDA acuosa (1355409 casos) y 1.6% son EDA disintérica (21394 casos).

Se reportaron 35 muertes por EDA las cuales se encuentran en investigación.



## Distribución de episodios de EDA por grupo de edad, Perú 2025\*

Grupo de edad	N° Episodios	%	Razón por 10 mil Hab.
< 1 AÑO	104294	7,6	2433,0
1 - 4 AÑOS	314403	22,8	1610,9
> 5 AÑOS	958106	69,6	299,2
<b>Total</b>	<b>1376803</b>	<b>100,0</b>	<b>400,2</b>

El 69,6% de los casos se reportaron en el grupo mayor de 5 años a más y el 22,8% en el grupo de 1-4 años.

La Razón acumulada fueron altas en los grupos de edad de mayor o iguales de 5 años y menores de 1 año.



PERÚ

Ministerio de Salud

Viceministerio de Salud Pública

Centro Nacional de Epidemiología, Prevención y Control de Enfermedades

# Incidencia de enfermedad diarreica aguda por departamento, Perú 2025\*

### Mapa de incidencia acumulada 2025\*

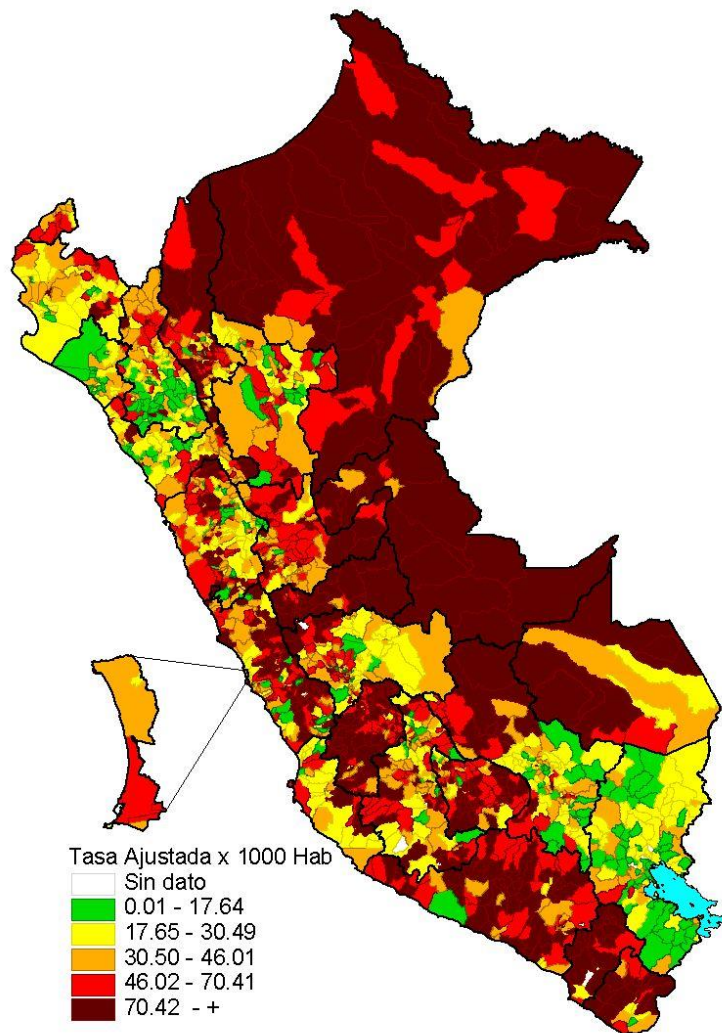

### Tasa acumulada de enfermedad diarreica aguda por departamentos

