

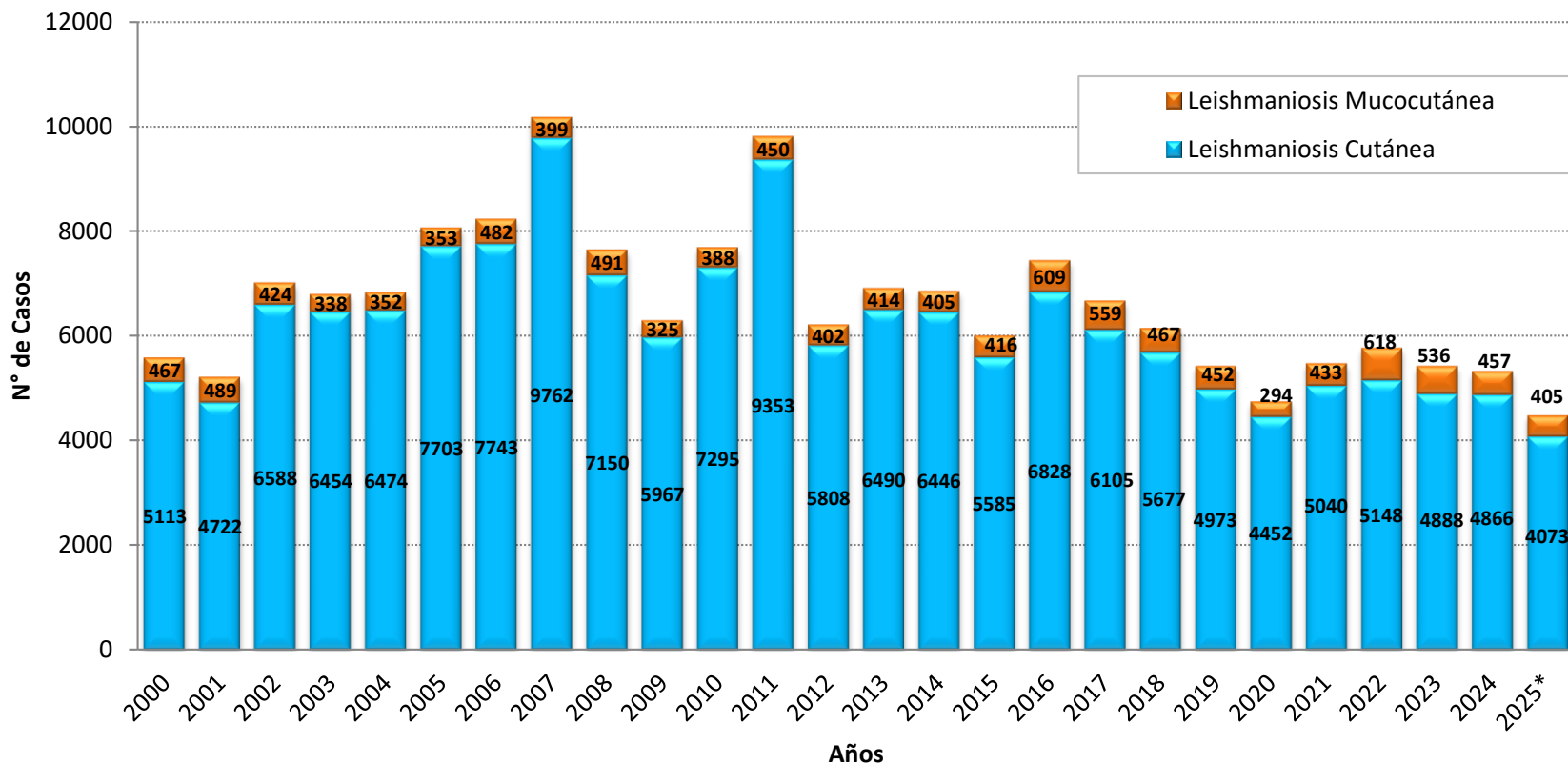

Casos de leishmaniasis, Perú 2000 – 2025*



Número de casos, incidencia y defunciones por leishmaniasis, Perú 2020* – 2025*

Años	2020*	2021*	2022*	2023*	2024*	2025*
Nº de casos	4746	5473	5766	5424	5323	4478
Incidencia por 100 mil hab.	14,55	16,57	17,26	16,03	15,60	13,17
Defunciones	0	0	1	0	0	0

Hasta la SE 53 del 2025, se han notificado 4478 casos de leishmaniasis en el país. No se ha reportado defunciones en el presente año.

En el 2024, en el mismo periodo se notificó 5323 casos en el Perú, la TIA fue de 15,60 casos por 100 mil hab.



PERÚ

Ministerio
de SaludViceministerio
de Salud PúblicaCentro Nacional de Epidemiología,
Prevención y Control de
Enfermedades

Número de casos de leishmaniasis según departamentos, Perú 2020 - 2025*

DEPARTAMENTOS	Casos acumulados						Corte Hasta la SE 53					
	2020	2021	2022	2023	2024	2025*	2020*	2021*	2022*	2023*	2024*	2025*
MADRE DE DIOS	646	750	1172	895	662	709	646	750	1172	895	662	709
CAJAMARCA	354	345	383	351	454	422	354	345	383	351	454	422
CUSCO	552	732	669	693	552	389	552	732	669	693	552	389
JUNIN	447	459	342	393	313	355	447	459	342	393	313	355
LORETO	254	282	379	311	259	273	254	282	379	311	259	273
SAN MARTIN	237	370	283	323	255	265	237	370	283	323	255	265
UCAYALI	230	428	292	348	217	250	230	428	292	348	217	250
LIMA **	161	94	204	204	293	244	161	94	204	204	293	244
PIURA	359	419	464	405	433	242	359	419	464	405	433	242
LA LIBERTAD	266	193	207	160	484	239	266	193	207	160	484	239
ANCASH	234	176	208	166	390	229	234	176	208	166	390	229
AMAZONAS	269	268	284	323	239	223	269	268	284	323	239	223
HUANUCO	257	320	262	280	227	219	257	320	262	280	227	219
AYACUCHO	98	137	120	119	161	108	98	137	120	119	161	108
PUNO	256	340	291	242	210	107	256	340	291	242	210	107
PASCO	81	93	81	96	85	98	81	93	81	96	85	98
LAMBAYEQUE	30	44	89	76	38	71	30	44	89	76	38	71
APURIMAC	8	16	30	37	40	28	8	16	30	37	40	28
AREQUIPA **	0	3	0	0	1	4	0	3	0	0	1	4
HUANCAVELICA	6	3	6	2	10	2	6	3	6	2	10	2
TUMBES	1	0	0	0	0	1	1	0	0	0	0	1
TACNA	0	0	0	0	0	0	0	0	0	0	0	0
ICA	0	1	0	0	0	0	0	1	0	0	0	0
CALLAO	0	0	0	0	0	0	0	0	0	0	0	0
MOQUEGUA	0	0	0	0	0	0	0	0	0	0	0	0
Perú	4746	5473	5766	5424	5323	4478	4746	5473	5766	5424	5323	4478



PERÚ

Ministerio
de SaludViceministerio
de Salud PúblicaCentro Nacional de Epidemiología,
Prevención y Control de
Enfermedades

Casos según tipo de leishmaniasis, tasas y fallecidos, Perú 2025*

Departamentos	Tipos de Leishmaniasis			Incidencia x 100 mil Hab.	%	Fallecidos
	Cutánea	Mucocutánea	Total			
MADRE DE DIOS	526	183	709	347,12	15,83	0
CAJAMARCA	420	2	422	29,39	9,42	0
CUSCO	339	50	389	28,10	8,69	0
JUNIN	339	16	355	26,00	7,93	0
LORETO	235	38	273	25,61	6,10	0
SAN MARTIN	257	8	265	28,03	5,92	0
UCAYALI	219	31	250	38,70	5,58	0
LIMA*	238	6	244	2,15	5,45	0
PIURA	240	2	242	11,16	5,40	0
LA LIBERTAD	239	0	239	11,25	5,34	0
ANCASH	227	2	229	19,24	5,11	0
AMAZONAS	222	1	223	50,84	4,98	0
HUANUCO	190	29	219	29,56	4,89	0
AYACUCHO	94	14	108	16,35	2,41	0
PUNO	90	17	107	9,06	2,39	0
PASCO	95	3	98	36,96	2,19	0
LAMBAYEQUE	71	0	71	5,19	1,59	0
APURIMAC	25	3	28	6,66	0,63	0
AREQUIPA **	4	0	4	0,25	0,09	0
HUANCAVELICA	2	0	2	0,61	0,04	0
TUMBES	1	0	1	0,37	0,02	0
TACNA	0	0	0	0,00	0,00	0
ICA	0	0	0	0,00	0,00	0
CALLAO	0	0	0	0,00	0,00	0
MOQUEGUA	0	0	0	0,00	0,00	0
Perú	4073	405	4478	13,17	100,00	0



Número de casos de leishmaniasis por tipo de evento, Perú 2000 – 2025*

Leishmaniasis cutánea por años

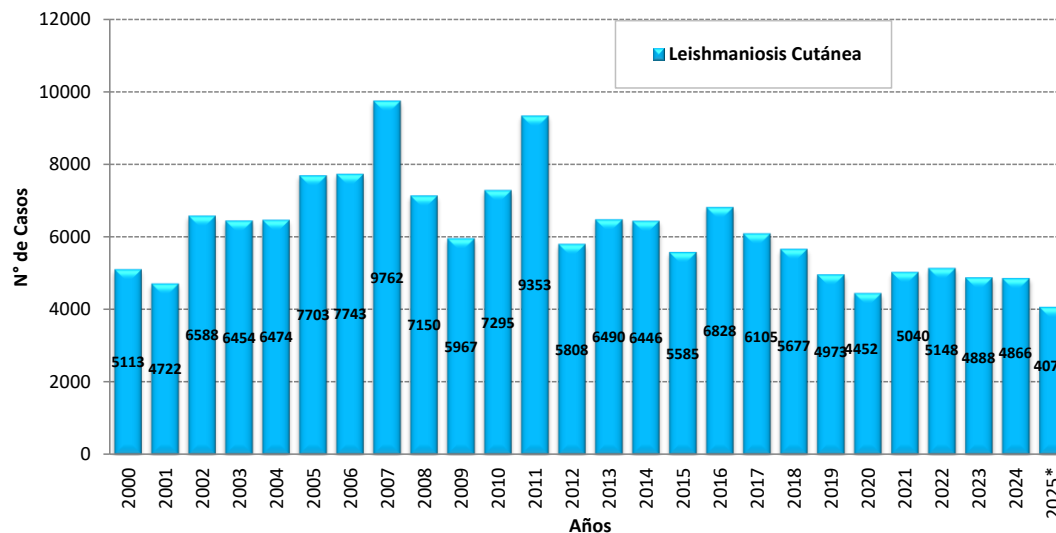

Leishmaniasis mucocutánea por años

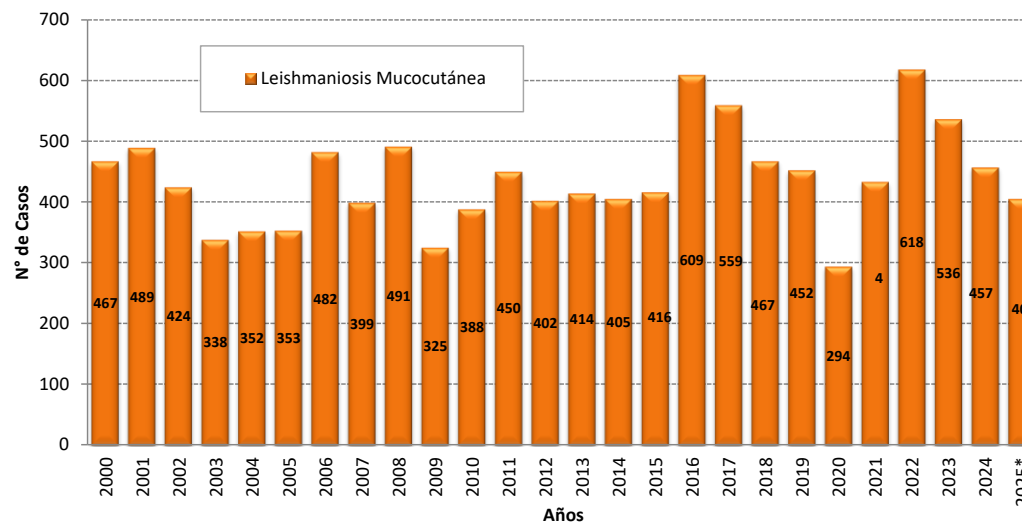



PERÚ

Ministerio de Salud

Viceministerio de Salud Pública

Centro Nacional de Epidemiología, Prevención y Control de Enfermedades

Número casos de leishmaniasis por distrito, Perú 2025*

Casos acumulados 2025*

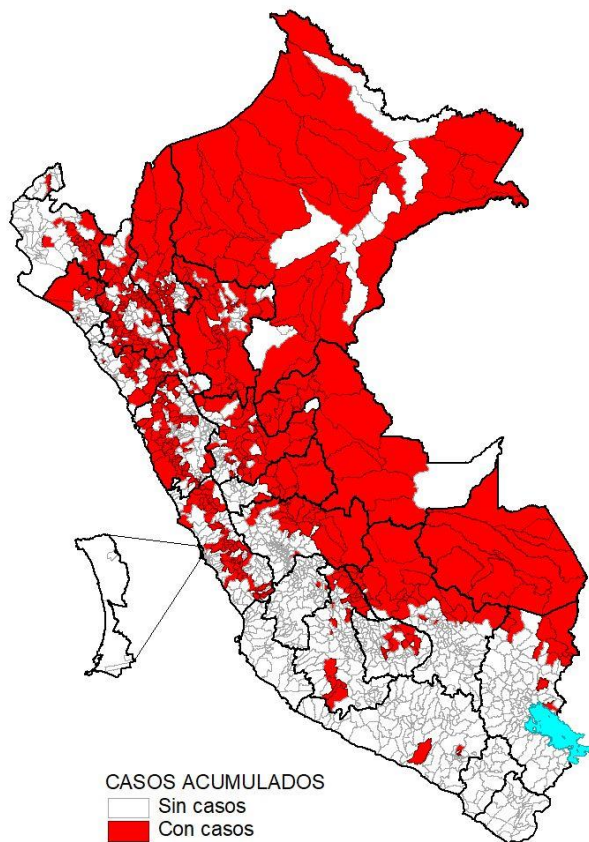

Desde la SE 01 a la SE 53 del 2025, son 565 distritos los que reportaron al menos un caso de leishmaniasis, concentrados el 41,9% de estos en el departamento de Madre de Dios, Cajamarca, Cusco y Junin.

Casos en la SE 53 - 2025

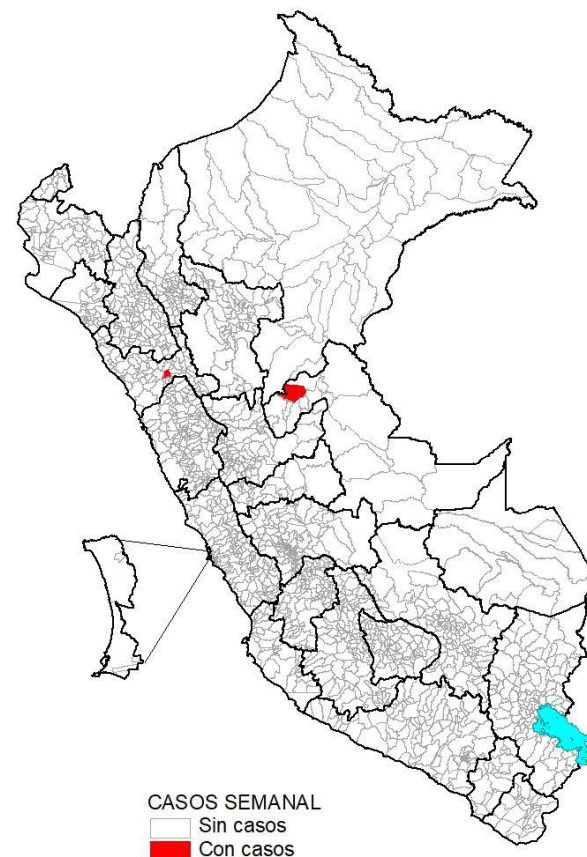

En la SE 53 del 2025, 2 distritos que pertenecen a 2 provincias de 2 departamentos registraron al menos un caso de leishmaniasis.



PERÚ

Ministerio de Salud

Viceministerio de Salud Pública

Centro Nacional de Epidemiología, Prevención y Control de Enfermedades

Incidencia de leishmaniasis por distritos, Perú 2025

Incidencia acumulada 2025*

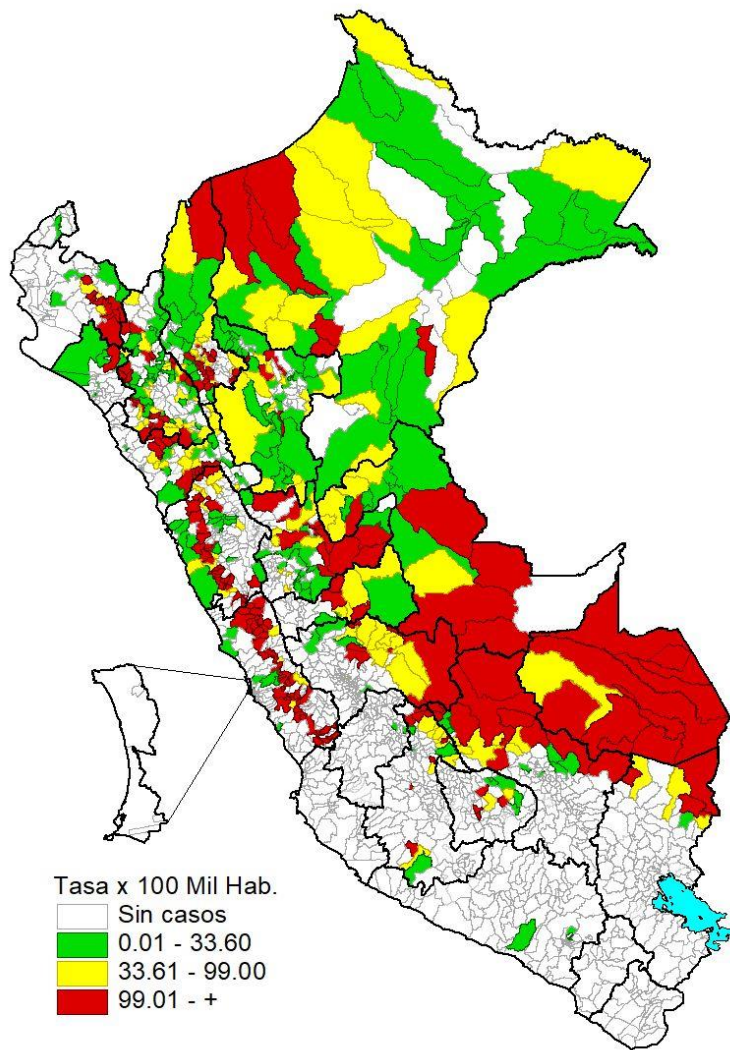

Incidencia en la SE 53 - 2025

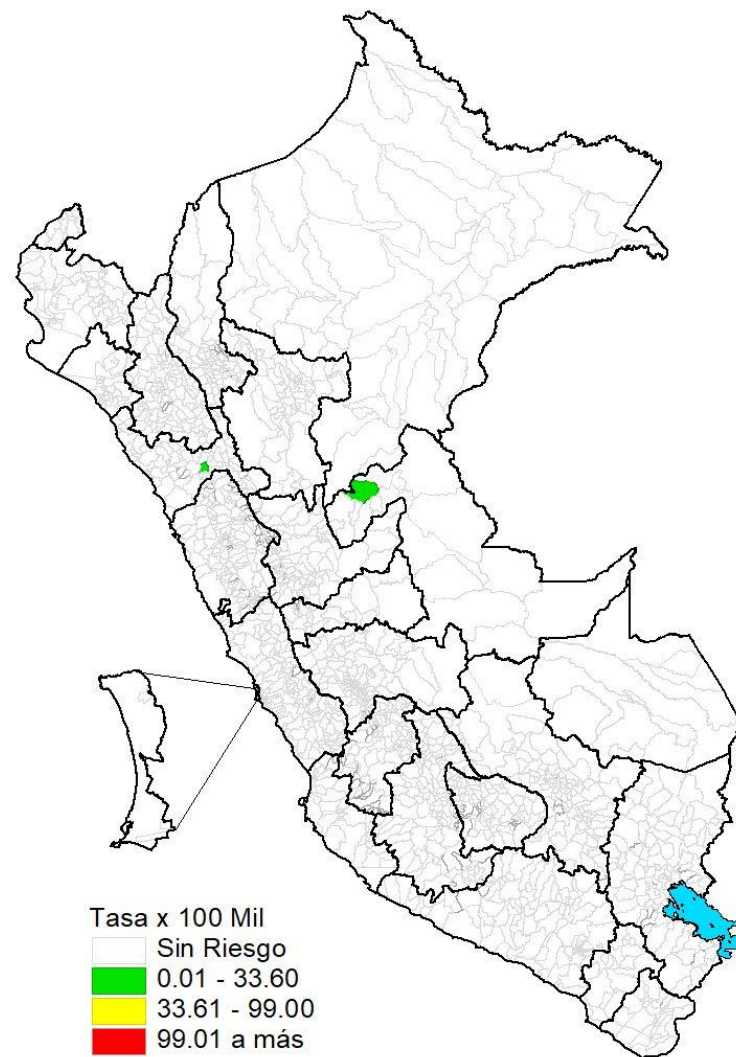



Distribución de casos de leishmaniasis por curso de vida y género, Perú 2025*

	N° casos	%	TIA por 100 mil Hab.
Según curso de vida			
Niños (0 - 11 años)	696	15,54	11,11
Adolescentes (12 - 17 años)	469	10,47	14,50
Joven (18 - 29 años)	839	18,74	13,64
Adulto (30 - 59 años)	1763	39,37	13,10
Adulto mayor (60 + años)	711	15,88	14,50
Perú	4478	100,00	13,17
Según género			
Hombres	2929	65,41	17,39
Mujeres	1549	34,59	9,02

El 39,37% de los casos de leishmaniasis se reportaron en la etapa de vida adulto de 30 - 59 años y el 18,74% en la etapa Joven.

La tasa de incidencia acumulada fue alta en el curso de vida Adolescente (12 -17 años) y Adulto mayor (60 a mas años).



PERÚ

Ministerio de Salud

Viceministerio de Salud Pública

Centro Nacional de Epidemiología, Prevención y Control de Enfermedades

Leishmaniasis en el departamento de Madre de Dios

Número de casos de leishmaniasis, 2000 – 2025*

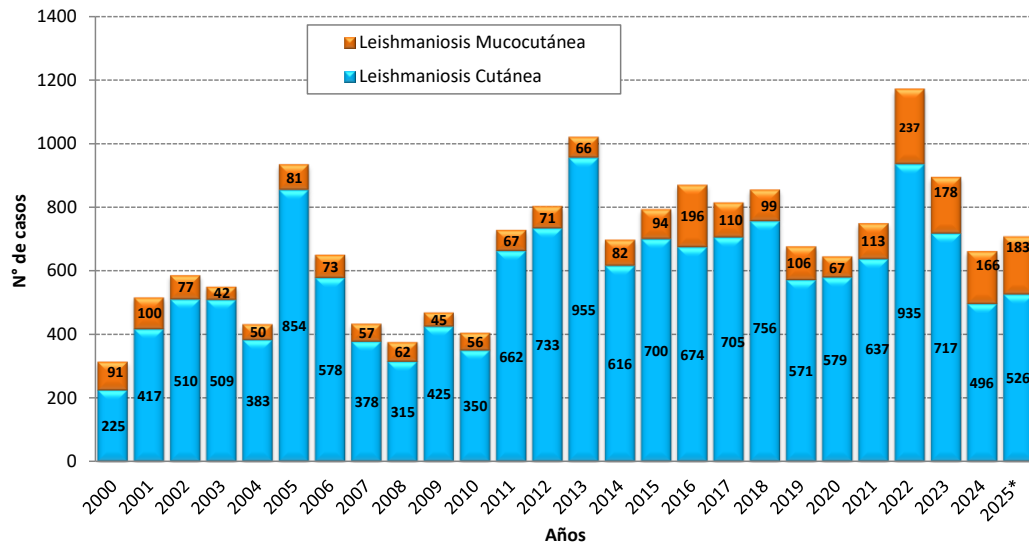

Incidencia en la SE 53 - 2025

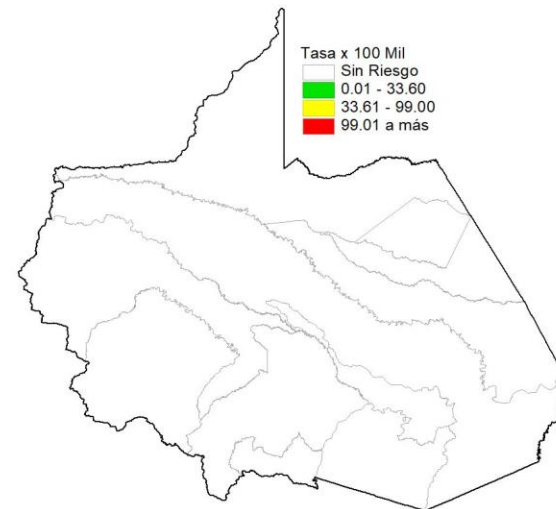

Número de casos de leishmaniasis reportados en el 2024* - 2025*

Distritos	2024*		2025*		Casos en la SE 53 2025	Defunciones
	casos	%	casos	%		
TAMBOPATA	216	32,63	238	33,57	0	0
LAS PIEDRAS	110	16,62	159	22,43	0	0
INAMBARI	92	13,90	90	12,69	0	0
TAHUAMANU	39	5,89	56	7,90	0	0
LABERINTO	37	5,59	42	5,92	0	0
HUEPETUHE	58	8,76	40	5,64	0	0
MADRE DE DIOS	40	6,04	29	4,09	0	0
IBERIA	39	5,89	24	3,39	0	0
IÑAPARI	11	1,66	15	2,12	0	0
DEMÁS DISTRITOS	20	3,02	16	2,26	0	0
Dpto Madre de Dios	662	100,00	709	100,00	0	0

Incidencia acumulada 2025*

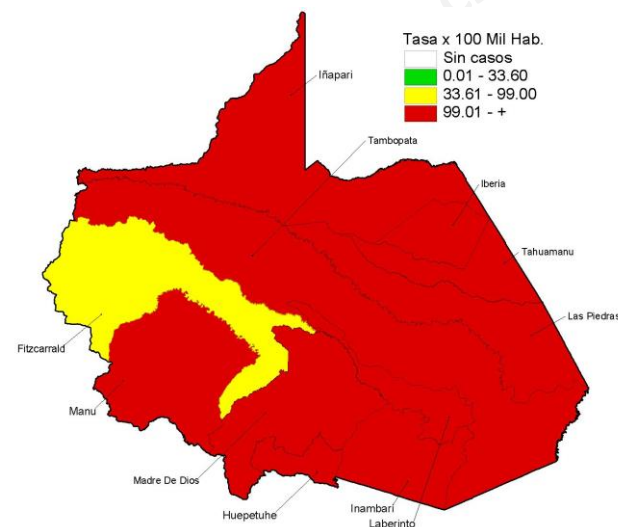



PERÚ

Ministerio de Salud

Viceministerio de Salud Pública

Centro Nacional de Epidemiología, Prevención y Control de Enfermedades

Leishmaniasis en el departamento de Cajamarca

Número de casos de leishmaniasis, 2000 – 2025*

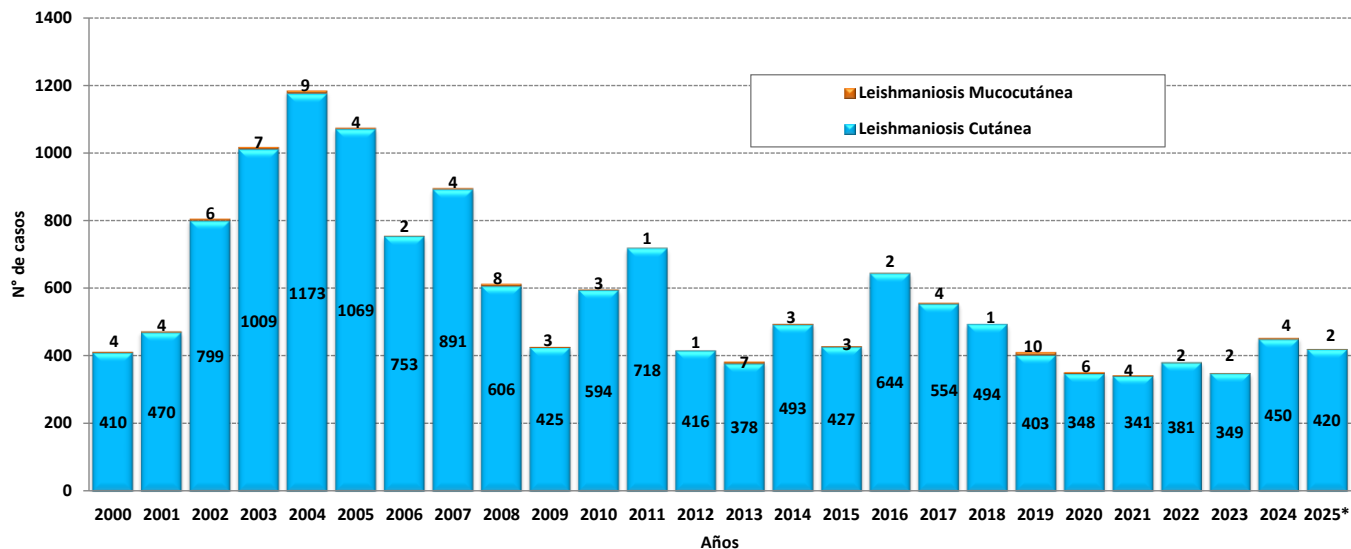

Incidencia en la SE 53 - 2025

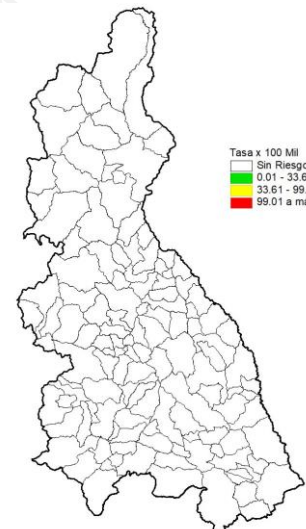

ncia acumulada 2025*

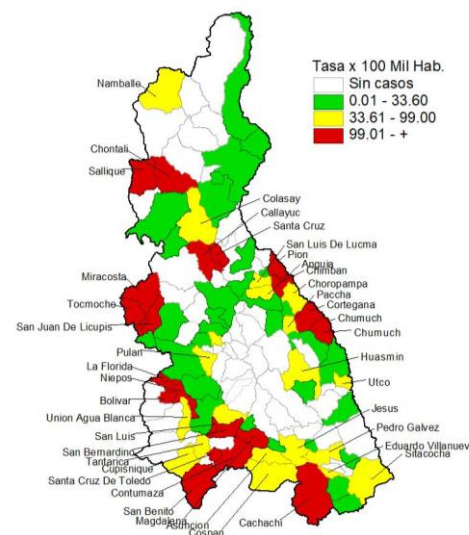

Número de casos de leishmaniasis reportados en el 2024* - 2025*

Distritos	2024*		2025*		Casos en la SE 53 2025	Defunciones
	casos	%	casos	%		
CACHACHI	54	11,89	123	29,15	0	0
CONTUMAZA	27	5,95	22	5,21	0	0
CHONTALI	11	2,42	14	3,32	0	0
JAEN	7	1,54	14	3,32	0	0
CALLAYUC	6	1,32	12	2,84	0	0
COLASAY	14	3,08	11	2,61	0	0
MIRACOSTA	7	1,54	9	2,13	0	0
NAMBALLE	10	2,20	9	2,13	0	0
PEDRO GALVEZ	5	1,10	9	2,13	0	0
DEMÁS DISTRITOS	313	68,94	199	47,16	0	0
Dpto Lima	454	100,00	422	100,00	0	0

Fuente : Centro Nacional de Epidemiología, Prevención y Control de Enfermedades – MINSA. (*) Hasta la SE 53 - 2025



PERÚ

Ministerio de Salud

Viceministerio de Salud Pública

Centro Nacional de Epidemiología, Prevención y Control de Enfermedades

Leishmaniasis en el departamento de Cusco

Número de casos de leishmaniasis, 2000 – 2025*

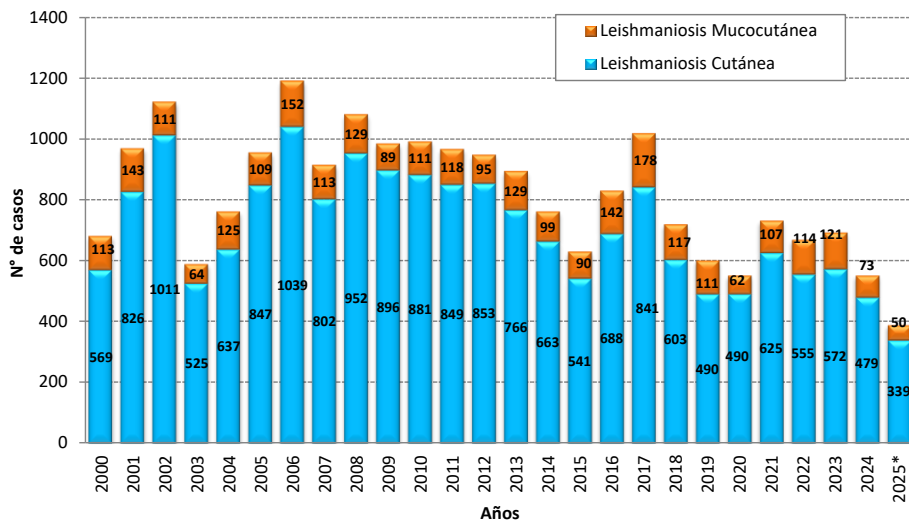

Incidencia en la SE 53 - 2025

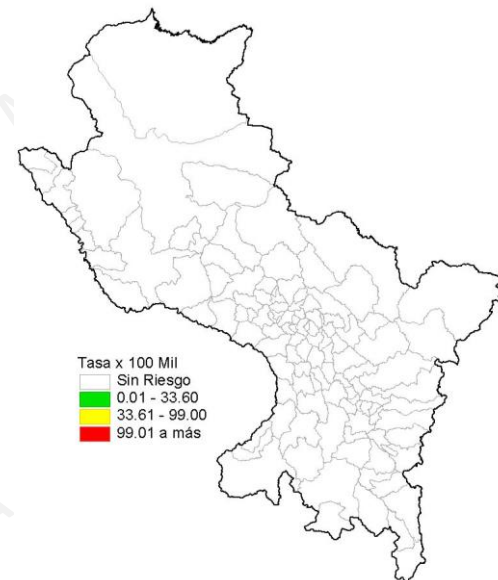

Número de casos de leishmaniasis reportados en el 2024* - 2025*

Distritos	2024*		2025*		Casos en la SE 53 2025	Defunciones
	casos	%	casos	%		
ECHARATE	112	20,29	95	24,42	0	0
MEGANTONI	93	16,85	62	15,94	0	0
KOSÑIPATA	50	9,06	53	13,62	0	0
PICHARI	36	6,52	33	8,48	0	0
QUELLOUNO	45	8,15	26	6,68	0	0
KUMPIRUSHIATO	31	5,62	24	0,00	0	0
SANTA ANA	29	5,25	17	0,00	0	0
YANATILE	37	6,70	14	0,00	0	0
SANTA TERESA	24	4,35	10	0,00	0	0
DEMÁS DISTRITOS	95	17,21	55	14,14	0	0
Dpto Cusco	552	60,87	389	69,15	0	0

Incidencia acumulada 2025*

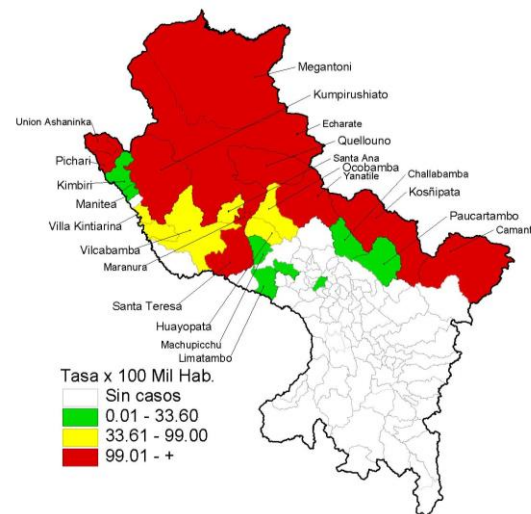

Fuente : Centro Nacional de Epidemiología, Prevención y Control de Enfermedades – MINSA. (*) Hasta la SE 53 - 2025



PERÚ

Ministerio de Salud

Viceministerio de Salud Pública

Centro Nacional de Epidemiología, Prevención y Control de Enfermedades

Leishmaniasis en el departamento de Lima

Número de casos de leishmaniasis, 2000 – 2025*

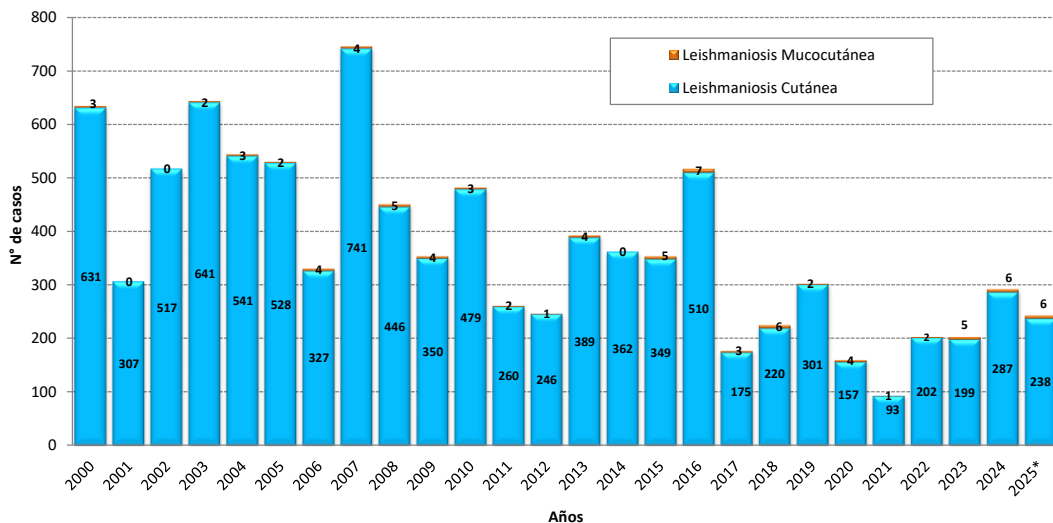

Incidencia en la SE 53 - 2025

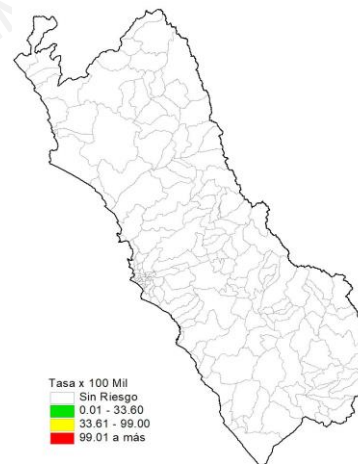

Número de casos de leishmaniasis reportados en el 2024* - 2025*

Distritos	2024*		2025*		Casos en la SE 53 2025	Defunciones
	casos	%	casos	%		
SAN MATEO DE OTAO	23	7,85	22	9,02	0	0
PACHANGARA	8	2,73	20	8,20	0	0
MATUCANA	20	6,83	18	7,38	0	0
PACCHO	4	1,37	15	6,15	0	0
IHUARI	6	2,05	11	4,51	0	0
CHECRAS	4	1,37	10	4,10	0	0
COCHAMARCA	31	10,58	10	4,10	0	0
MANAS	4	1,37	8	3,28	0	0
SURCO	4	1,37	8	3,28	0	0
DEMÁS DISTRITOS	189	64,51	122	50,00	0	0
Dpto Lima	293	100,00	244	100,00	0	0

Incidencia acumulada 2025*

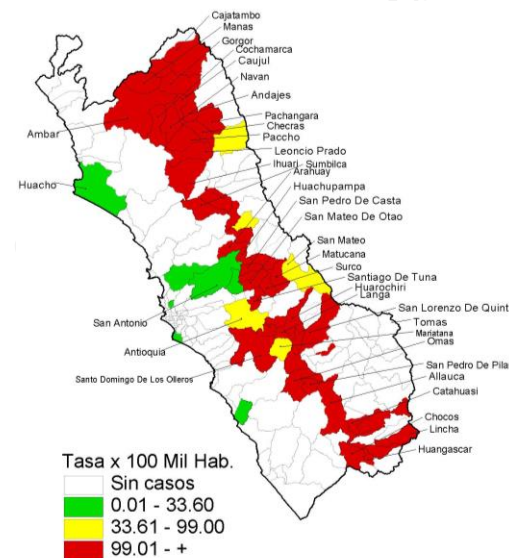

Fuente : Centro Nacional de Epidemiología, Prevención y Control de Enfermedades – MINSA. (*) Hasta la SE 53 - 2025



PERÚ

Ministerio de Salud

Viceministerio de Salud Pública

Centro Nacional de Epidemiología, Prevención y Control de Enfermedades

Leishmaniasis en el departamento de Lambayeque

Número de casos de leishmaniasis, 2000 – 2025*

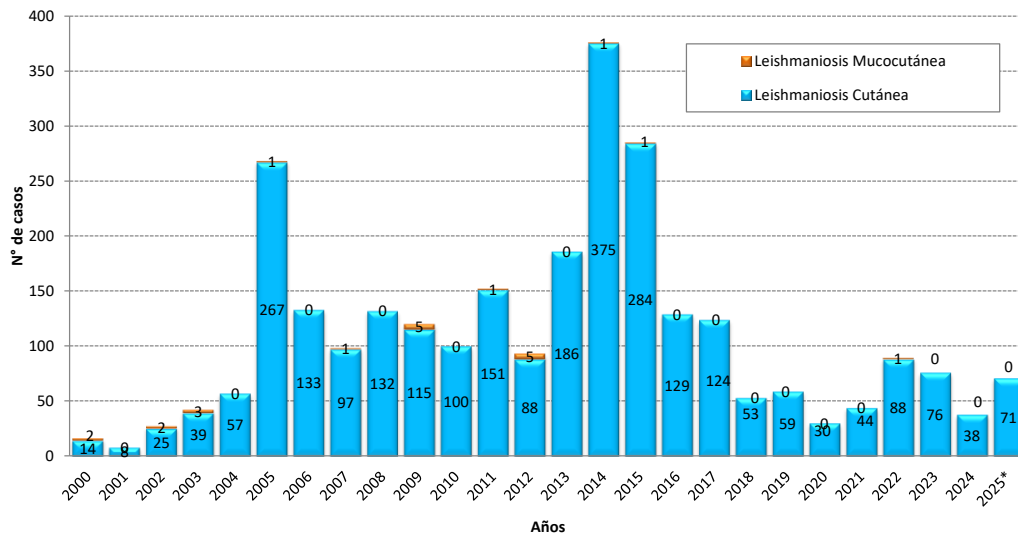

Incidencia en la SE 53 - 2025

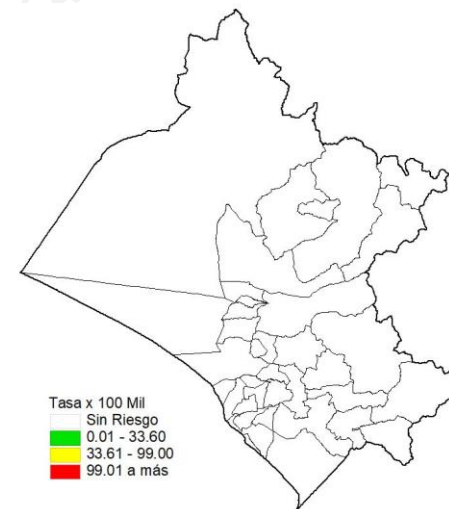

Número de casos de leishmaniasis reportados en el 2024* - 2025*

Distritos	2024*		2025*		Casos en la SE 53 2025	Defunciones
	casos	%	casos	%		
SALAS	27	71,05	43	60,56	0	0
CAÑARIS	4	10,53	10	14,08	0	0
INCAHUASI	1	2,63	5	7,04	0	0
MOTUPE	6	15,79	3	4,23	0	0
CHICLAYO	0	0,00	3	4,23	0	0
OLMOS	0	0,00	3	4,23	0	0
FERREÑAFE	0	0,00	2	2,82	0	0
MORROPE	0	0,00	1	1,41	0	0
LA VICTORIA	0	0,00	1	1,41	0	0
DEMÁS DISTRITOS	0	0,00	0	0,00	0	0
Dpto Lambayeque	38	100,00	71	100,00	0	0

Incidencia acumulada 2025*

