



PERÚ

Ministerio de Salud

Viceministerio de Salud Pública

Centro Nacional de Epidemiología, Prevención y Control de Enfermedades

Número de casos de leptospirosis, Perú 2020 – 2025*

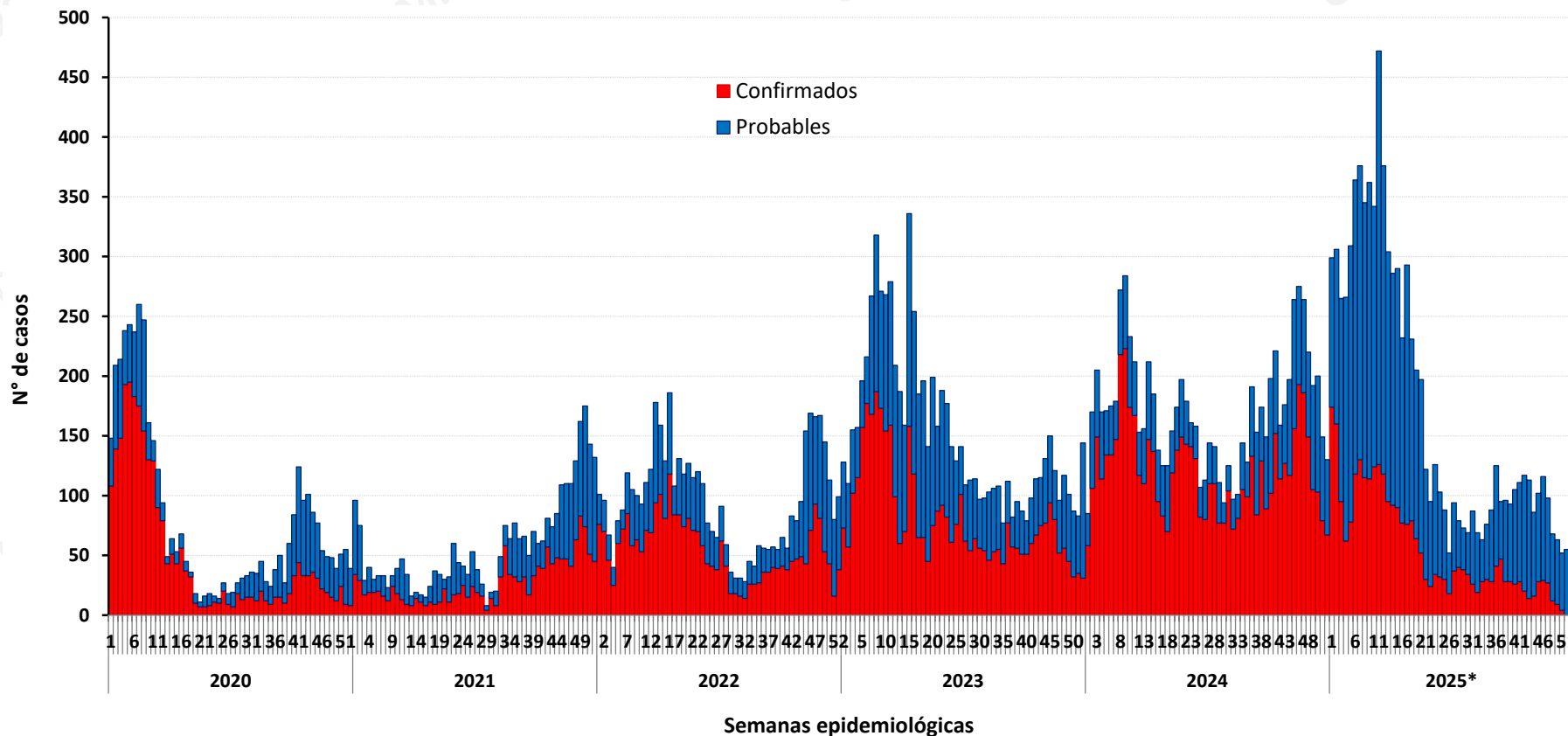

Hasta la SE 53 – 2025 se notificaron 8927 casos de leptospirosis, el 67,78 % corresponden a casos probables. Se notificaron 18 fallecidos (12 confirmados y 6 en investigación) en los departamentos de Lima (5), Loreto (5), Callao (2) , Ucayali (2), Lambayeque (1), Piura (1), Ica (1) y San Martín (1).

Número de casos, incidencia y defunciones por leptospirosis, Perú 2020* - 2025*

Años	2020*	2021*	2022*	2023*	2024*	2025*
N° de casos	4177	3027	4929	7902	8911	8927
Incidencia por 100 mil hab.	12,80	9,16	14,83	23,36	26,12	26,25
Defunciones	10	3	7	12	20	18



PERÚ

Ministerio de Salud

Viceministerio de Salud Pública

Centro Nacional de Epidemiología, Prevención y Control de Enfermedades

Número de casos de leptospirosis según departamentos, Perú: 2020 - 2025*

DEPARTAMENTOS	Casos acumulados						Corte Hasta la SE 53					
	2020	2021	2022	2023	2024	2025*	2020*	2021*	2022*	2023*	2024*	2025*
LORETO	2378	589	2138	3668	4761	3830	2378	589	2138	3668	4761	3830
AYACUCHO	265	239	275	3	997	1055	265	239	275	3	997	1055
MADRE DE DIOS	702	945	561	470	696	728	702	945	561	470	696	728
SAN MARTIN	73	153	141	186	228	606	73	153	141	186	228	606
CAJAMARCA	47	202	97	210	143	421	47	202	97	210	143	421
PIURA	96	176	392	196	159	329	96	176	392	196	159	329
TUMBES	111	136	413	578	349	322	111	136	413	578	349	322
CUSCO	155	122	120	0	226	318	155	122	120	0	226	318
LAMBAYEQUE	78	54	204	259	140	288	78	54	204	259	140	288
UCAYALI	152	276	245	626	588	281	152	276	245	626	588	281
AMAZONAS	6	19	32	91	207	267	6	19	32	91	207	267
LIMA	15	17	28	107	121	141	15	17	28	107	121	141
HUANUCO	24	16	121	95	93	93	24	16	121	95	93	93
JUNIN	13	12	19	22	47	73	13	12	19	22	47	73
ICA	12	33	95	97	36	54	12	33	95	97	36	54
LA LIBERTAD	19	23	27	36	45	42	19	23	27	36	45	42
PASCO	3	7	9	17	20	21	3	7	9	17	20	21
APURIMAC	3	0	1	2	6	18	3	0	1	2	6	18
HUANCAVELICA	0	1	0	1	4	11	0	1	0	1	4	11
CALLAO	0	5	3	0	13	11	0	5	3	0	13	11
PUNO	0	0	2	1	2	6	0	0	2	1	2	6
ANCASH	0	0	2	2	4	4	0	0	2	2	4	4
AREQUIPA	1	0	2	1	2	3	1	0	2	1	2	3
TACNA	0	0	1	28	3	3	0	0	1	28	3	3
MOQUEGUA	0	1	0	0	0	2	0	1	0	0	0	2
Perú	4153	3026	4928	6696	8890	8927	4153	3026	4928	6696	8890	8927

74,4 %



PERÚ

Ministerio de Salud

Viceministerio de Salud Pública

Centro Nacional de Epidemiología, Prevención y Control de Enfermedades

Número de casos de leptospirosis por distrito, Perú 2025*

Casos acumulados 2025*

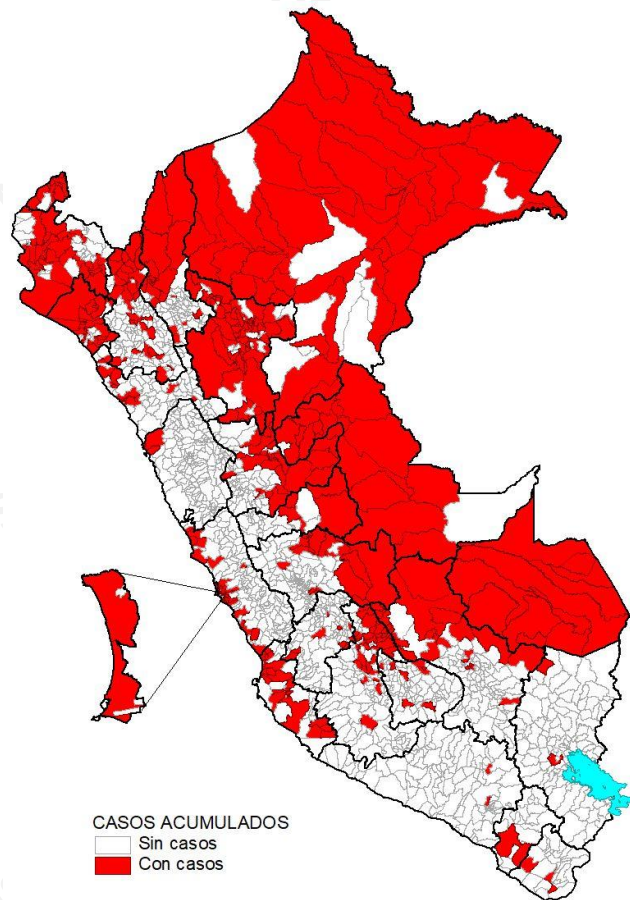

Casos en la SE 53 – 2025*

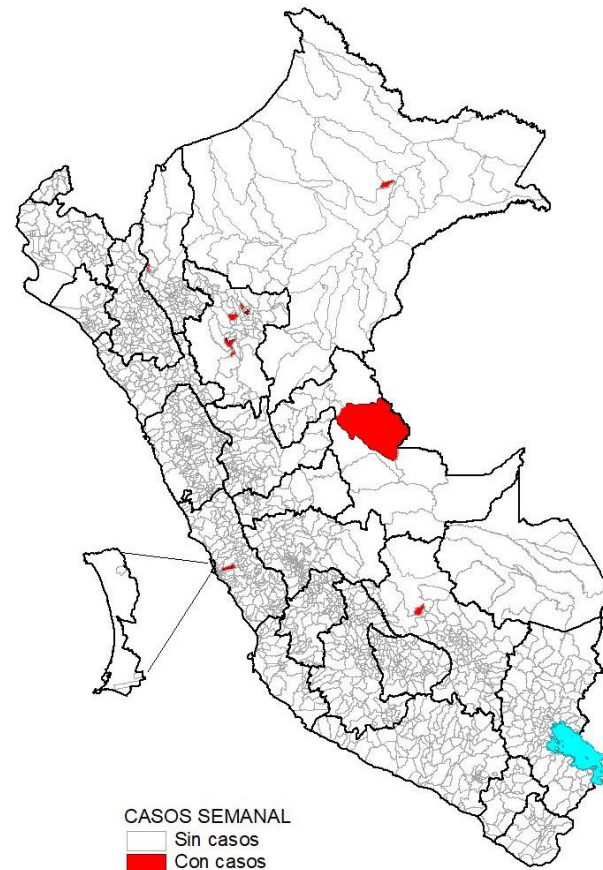

Hasta la SE 53 - 2025, 474 distritos de 24 departamentos y la Provincia Constitucional del Callao notificaron al menos un caso de leptospirosis.

Durante la SE 53 – 2025, 11 distritos de 10 provincias en 7 departamentos notificaron casos de leptospirosis.

Número de casos de leptospirosis por SE, Perú 2023 – 2025*

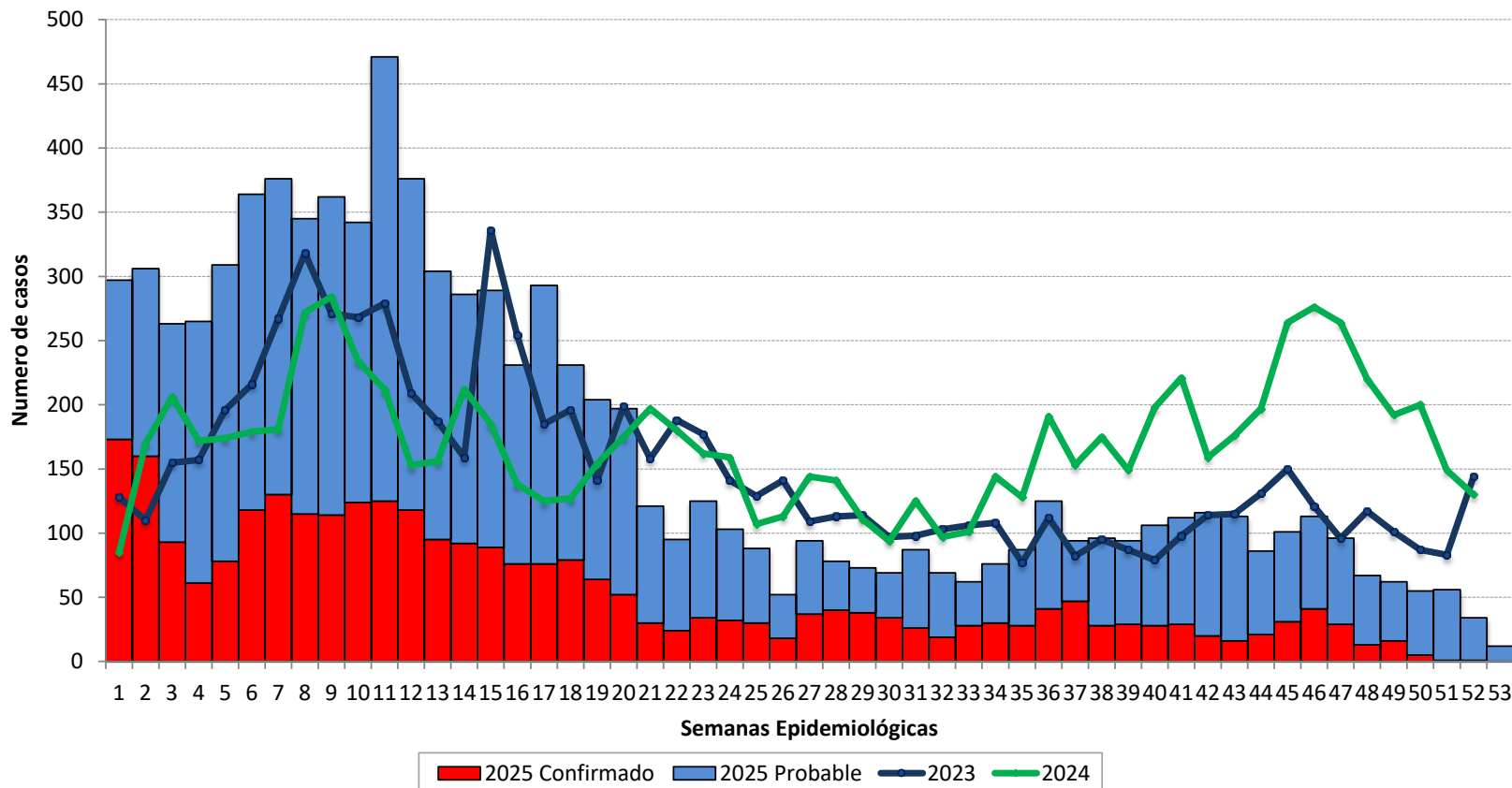

Desde la semana 26 se observa un descenso sostenido de casos notificados en relación a los dos años anteriores. El 67,78 % de casos se encuentran en condición de probables y en investigación dentro de los diagnósticos diferenciales con dengue y otras enfermedades febriles prevalentes. Hasta la SE 53-2025, la tendencia y el número de casos notificados es similar respecto al mismo periodo de año 2024



PERÚ

Ministerio de Salud

Viceministerio de Salud Pública

Centro Nacional de Epidemiología, Prevención y Control de Enfermedades

Leptospirosis por distritos, Perú 2025*

25 distritos con mayor número de casos de leptospirosis - SE 53 - 2025*

Mapa de riesgo acumulada 2025*

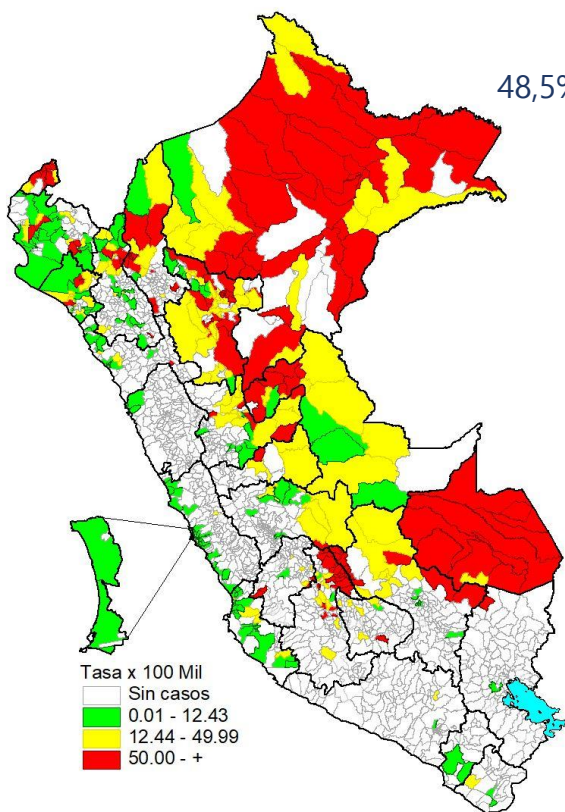

N°	Distritos	Provincias	Dpto	Conf.	Prob.	Total	%	Total acum.	% acum	I.A. *
1	San Juan Bautista	Maynas	Loreto	173	712	885	9,9	885	9,9	575,3
2	Belen	Maynas	Loreto	196	436	632	7,1	1517	17,0	922,5
3	Yurimaguas	Alto Amazonas	Loreto	101	386	487	5,5	2004	22,4	459,8
4	Punchana	Maynas	Loreto	115	364	479	5,4	2483	27,8	547,9
5	Iquitos	Maynas	Loreto	130	336	466	5,2	2949	33,0	299,3
6	Tambopata	Tambopata	Madre De Dios	59	401	460	5,2	3409	38,2	431,3
7	Jaen	Jaen	Cajamarca	129	196	325	3,6	3734	41,8	304,1
8	Ayna	La Mar	Ayacucho	110	130	240	2,7	3974	44,5	2548,3
9	Nauta	Loreto	Loreto	95	87	182	2,0	4156	46,6	540,8
10	Tumbes	Tumbes	Tumbes	22	155	177	2,0	4333	48,5	173,6
11	Santa Rosa	La Mar	Ayacucho	57	105	162	1,8	4495	50,4	1330,7
12	Sullana	Sullana	Piura	65	94	159	1,8	4654	52,1	81,5
13	Sivia	Huanta	Ayacucho	61	84	145	1,6	4799	53,8	1331,1
14	Napo	Maynas	Loreto	22	107	129	1,4	4928	55,2	745,6
15	Kimbiri	La Convencion	Cusco	33	95	128	1,4	5056	56,6	890,4
16	Tarapoto	San Martin	San Martin	20	105	125	1,4	5181	58,0	147,7
17	Chiclayo	Chiclayo	Lambayeque	68	49	117	1,3	5298	59,3	40,0
18	Moyobamba	Moyobamba	San Martin	4	111	115	1,3	5413	60,6	130,5
19	Llochegua	Huanta	Ayacucho	28	75	103	1,2	5516	61,8	908,7
20	Putumayo	Putumayo	Loreto	32	64	96	1,1	5612	62,9	2144,8
21	Bagua	Bagua	Amazonas	29	67	96	1,1	5708	63,9	315,7
22	Calleria	Coronel Portillo	Ucayali	29	63	92	1,0	5800	65,0	50,1
23	Lagunas	Alto Amazonas	Loreto	15	73	88	1,0	5888	66,0	595,5
24	Las Piedras	Tambopata	Madre De Dios	9	74	83	0,9	5971	66,9	341,7
25	Ayacucho	Huamanga	Ayacucho	43	40	83	0,9	6054	67,8	74,9
Demás Distritos				1231	1642	2873	32,2	8927	100,0	
Total				2876	6051	8927	100,0			26,4

Hasta la SE 53 - 2025, 25 distritos de 10 departamentos concentran el 67,8% del total de casos notificados a nivel nacional; sin embargo, el 48,5% se concentran en 10 distritos (6 en el departamento de Loreto, 1 en Cajamarca, 1 en Madre de Dios, 1 en Ayacucho y 1 en San Martín). Los distritos de Ayna (Ayacucho), Putumayo (Loreto) y Sivia (Ayacucho) presentan las tasas de incidencia acumuladas (TIA) más elevadas.



Distribución de casos de leptospirosis según etapas de vida y género, Perú 2025*

	N° casos	%	TIA por 100 mil Hab.
Según grupo de edad			
Niños (0 - 11 años)	175	13,67	2,79
Adolescentes (12 - 17 años)	95	7,42	2,94
Joven (18 - 29 años)	241	18,83	3,92
Adulto (30 - 59 años)	542	42,34	4,03
Adulto mayor (60 + años)	227	17,73	4,63
Perú	1280	100,00	3,76
Según género			
Hombres	620	48,44	3,68
Mujeres	660	51,56	3,84

La leptospirosis afecta a todos los grupos de edad, el 61,17% de los casos se concentra en la población de jóvenes y adultos.

La mayor tasa de incidencia se observa en adulto mayor seguido de los adulto

Las mujeres concentran la mayor proporción de casos y la mayor la tasa de incidencia de leptospirosis.

Leptospirosis en el departamento de Loreto

Tendencia de casos de leptospirosis, 2020 – 2025*

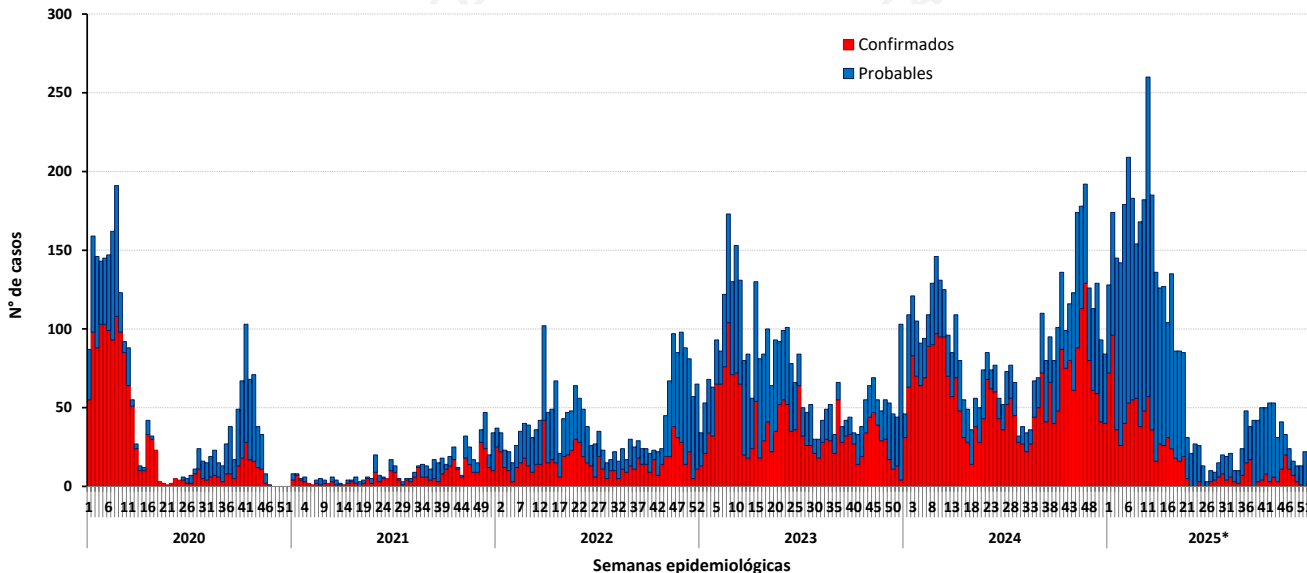

Incidencia en la SE 53 – 2025

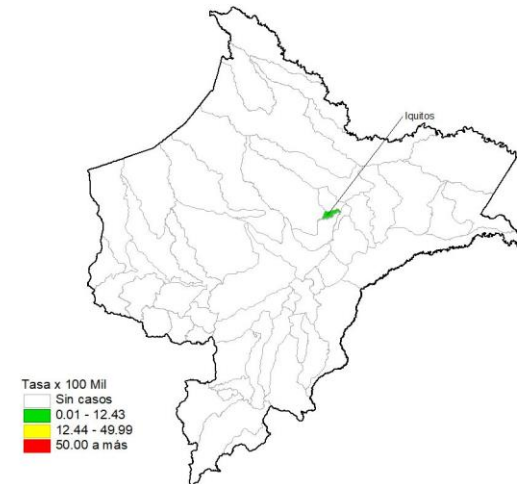

Número de casos de leptospirosis por distrito 2024* - 2025*

Distritos	2024*		2025*		Casos en la SE 53 2025	Defunciones
	casos	%	casos	%		
SAN JUAN BAUTISTA	929	19,51	885	23,11	0	0
YURIMAGUAS	757	15,90	487	12,72	0	0
IQUITOS	573	12,04	466	12,17	1	2
PUNCHANA	552	11,59	479	12,51	0	1
BELEN	496	10,42	632	16,50	0	0
NAUTA	355	7,46	182	4,75	0	0
LAGUNAS	152	3,19	88	2,30	0	0
JENARO HERRERA	151	3,17	83	2,17	0	0
CONTAMANA	120	2,52	17	0,44	0	0
DEMÁS DISTRITOS	676	14,20	511	13,34	0	2
Dpto Loreto	4761	100,00	3830	100,00	1	5

Incidencia acumulada 2025*

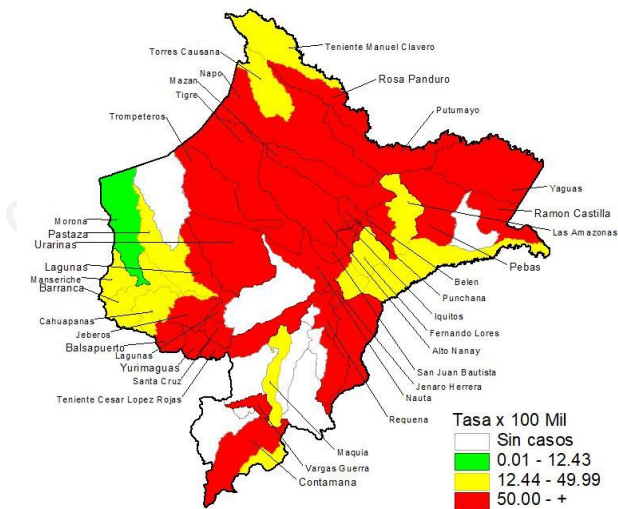

Fuente : Centro Nacional de Epidemiología, Prevención y Control de Enfermedades – MINSA. (*) Hasta la SE 53 - 2025

Leptospirosis en el departamento de Madre de Dios

Tendencia de casos de leptospirosis, 2020 – 2025*

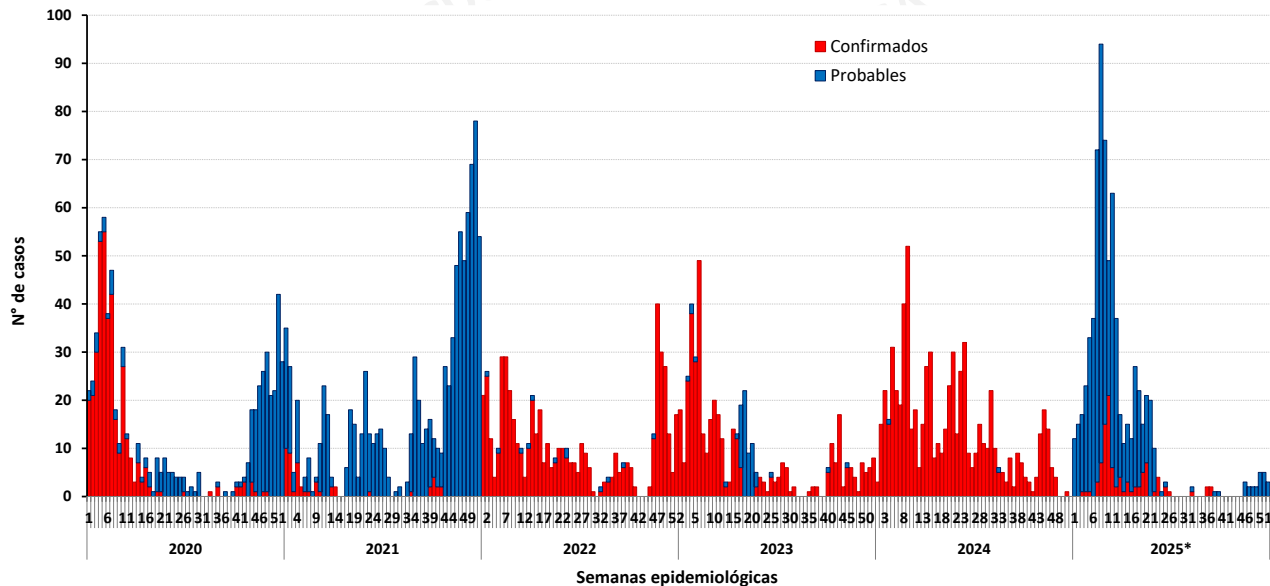

Incidencia en la SE 53 – 2025

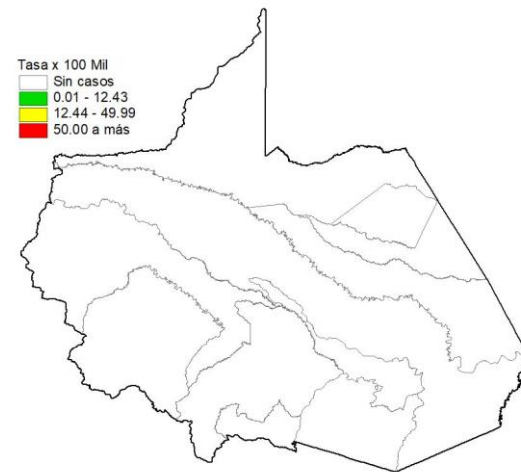

Número de casos de leptospirosis por distrito 2024* - 2025*

Distritos	2024*		2025*		Casos en la SE 53 2025	Defunciones
	casos	%	casos	%		
TAMBOPATA	461	66,24	460	63,19	0	0
LAS PIEDRAS	138	19,83	83	11,40	0	0
IBERIA	24	3,45	37	5,08	0	0
INAMBARI	22	3,16	50	6,87	0	0
IÑAPARI	20	2,87	13	1,79	0	0
LABERINTO	12	1,72	53	7,28	0	0
MADRE DE DIOS	9	1,29	6	0,82	0	0
MANU	4	0,57	2	0,27	0	0
HUEPETUHE	3	0,43	2	0,27	0	0
DEMÁS DISTRITOS	3	0,43	22	3,02	0	0
Dpto Madre de Dios	696	100,00	728	100,00	0	0

Incidencia acumulada 2025*

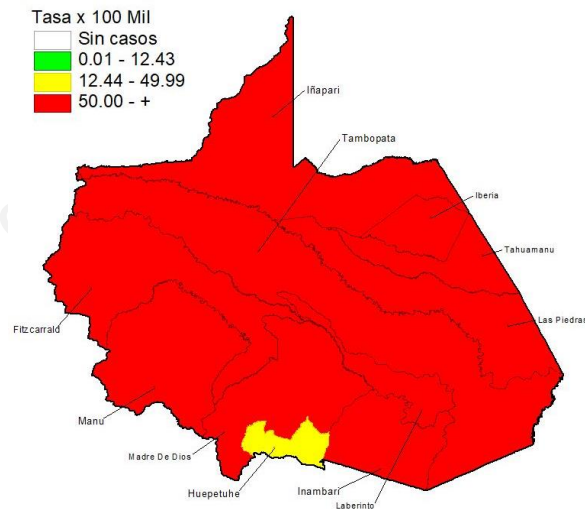



PERÚ

Ministerio de Salud

Viceministerio de Salud Pública

Centro Nacional de Epidemiología, Prevención y Control de Enfermedades

Leptospirosis en el departamento de Ayacucho

Tendencia de casos de leptospirosis, 2020 – 2025*

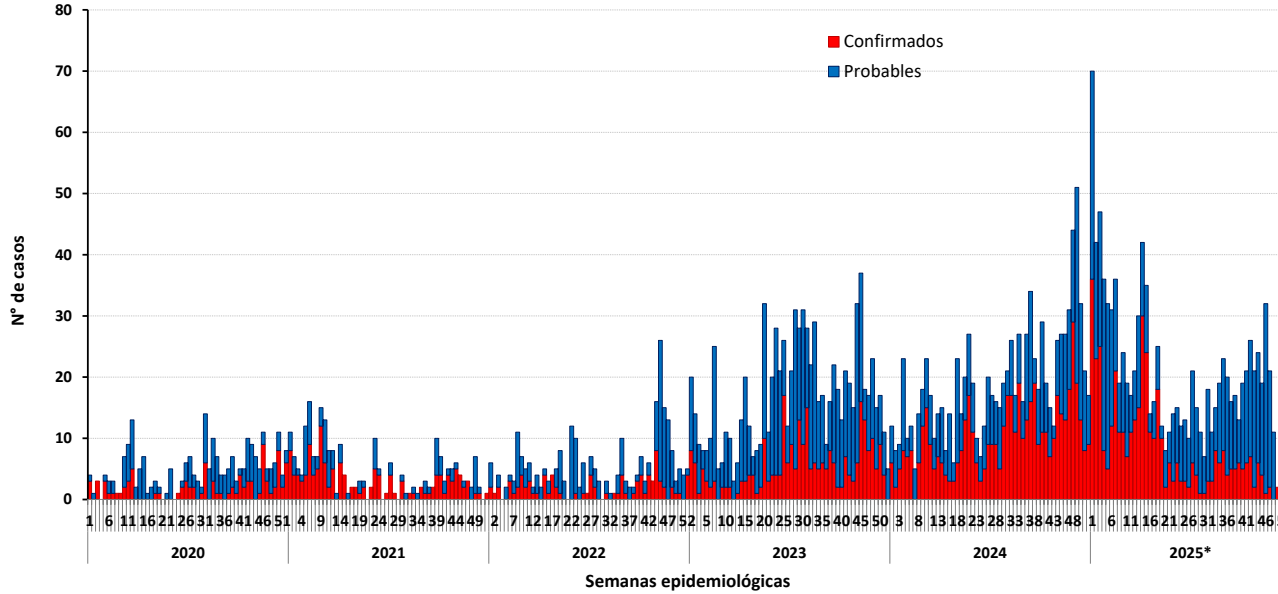

Incidencia en la SE 53 – 2025

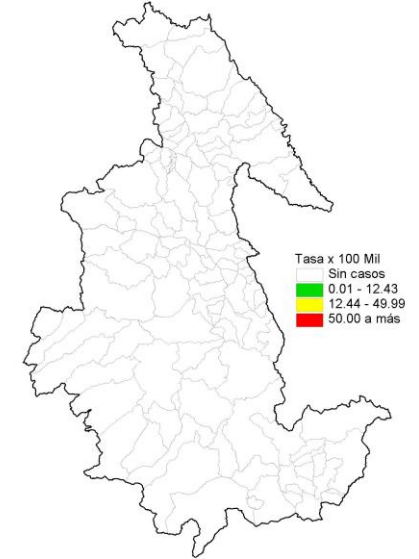

Número de casos de leptospirosis por distrito 2024* - 2025*

Distritos	2024*		2025*		Casos en la SE 53 2025	Defunciones
	casos	%	casos	%		
SAN JUAN BAUTISTA	929	19,51	885	23,11	0	0
YURIMAGUAS	757	15,90	487	12,72	0	0
IQUITOS	573	12,04	466	12,17	1	2
PUNCHANA	552	11,59	479	12,51	0	1
BELEN	496	10,42	632	16,50	0	0
NAUTA	355	7,46	182	4,75	0	0
LAGUNAS	152	3,19	88	2,30	0	0
JENARO HERRERA	151	3,17	83	2,17	0	0
CONTAMANA	120	2,52	17	0,44	0	0
DEMÁS DISTRITOS	676	14,20	511	13,34	0	2
Dpto Loreto	4761	100,00	3830	100,00	1	5

Incidencia acumulada 2025*

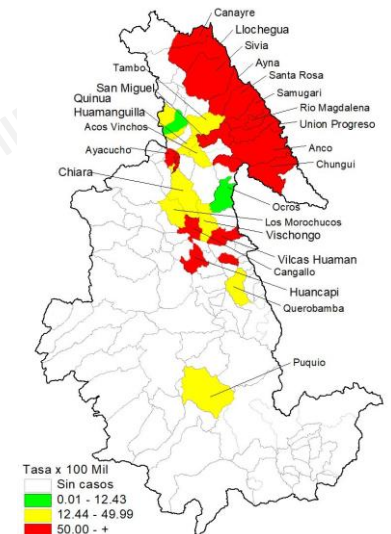

Fuente : Centro Nacional de Epidemiología, Prevención y Control de Enfermedades – MINSA. (*) Hasta la SE 53 - 2025

Leptospiriosis en el departamento de San Martín

Tendencia de casos de leptospiriosis, 2020 – 2025*

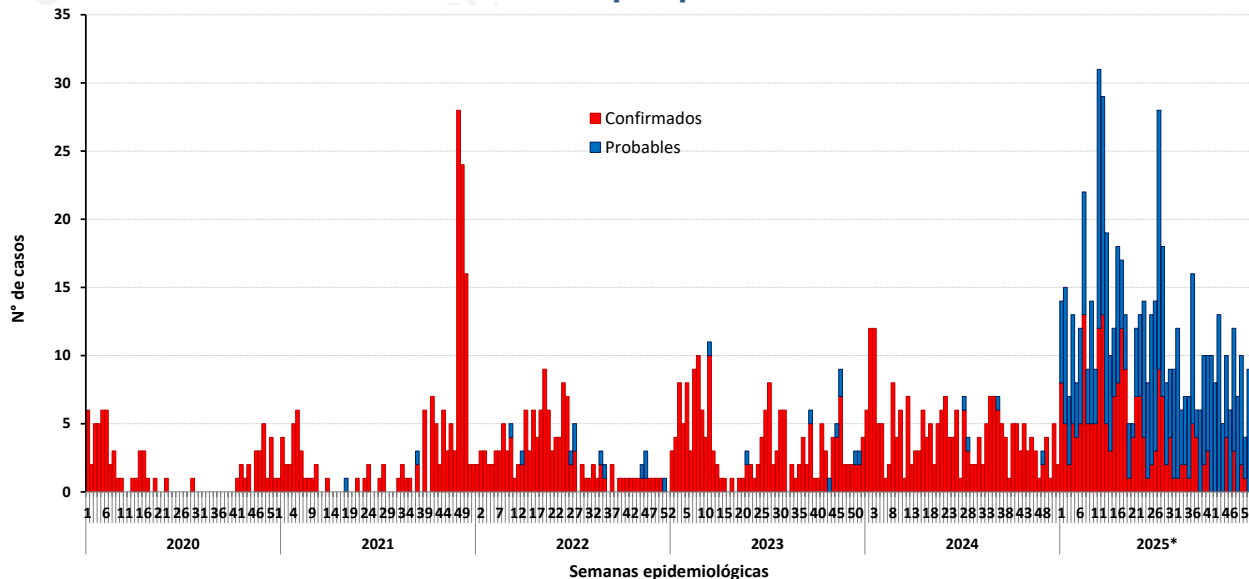

Incidencia en la SE 53 – 2025

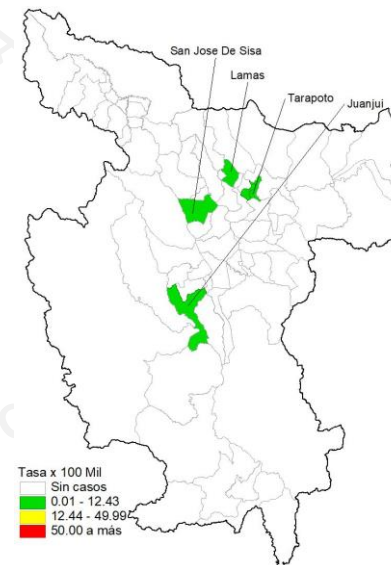

Número de casos de leptospiriosis por distrito 2024* - 2025*

Distritos	2024*		2025*		Casos en la SE 53 2025	Defunciones
	casos	%	casos	%		
TARAPOTO	37	16,23	125	20,63	1	0
TOCACHE	25	10,96	12	1,98	0	0
MORALES	17	7,46	32	5,28	2	0
CAYNARACHI	15	6,58	7	1,16	0	0
JUANJUI	15	6,58	22	3,63	1	0
LA BANDA DE SHILCAYO	14	6,14	36	5,94	0	0
SAN JOSE DE SISA	13	5,70	21	3,47	1	0
MOYOBAMBA	11	4,82	115	18,98	0	0
ALTO BIAVO	8	3,51	13	2,15	0	0
DEMÁS DISTRITOS	73	32,02	223	36,80	1	0
Dpto San Martín	228	100,00	606	100,00	6	1

Incidencia acumulada 2025*

