

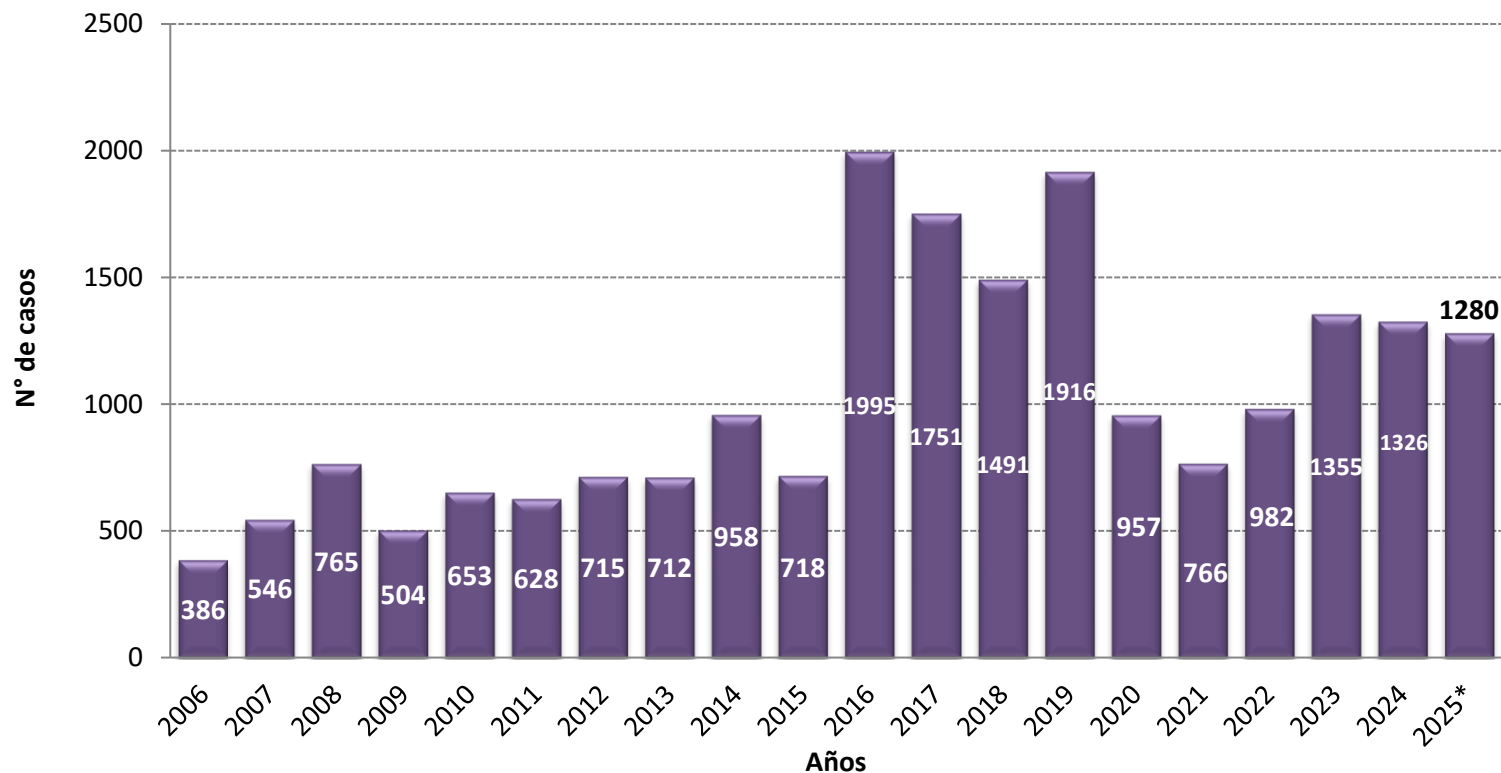

Número de casos de loxoscelismo, Perú 2006 – 2025*



Hasta la SE 53 - 2025, se notificaron 1280 casos de loxoscelismo. En relación al mismo periodo del año 2024 se observa una ligera disminución de casos de loxoscelismo. Se han notificado 3 fallecidos en los departamentos de Arequipa (1), Piura (1) y Ancash (1).

Número de casos, incidencia y defunciones por loxoscelismo, Perú 2020* – 2025*

Años	2020*	2021*	2022*	2023*	2024*	2025*
N° de casos	957	766	982	1,355	1,326	1,280
Incidencia por 100 mil hab.	2,93	2,32	2,95	4,00	3,89	3,76
Defunciones	2	0	1	3	3	3



PERÚ

Ministerio de Salud

Viceministerio de Salud Pública

Centro Nacional de Epidemiología, Prevención y Control de Enfermedades

Número de casos de loxoscelismo según departamentos, Perú 2020 - 2025*

DEPARTAMENTOS	Casos acumulados						Corte Hasta la SE 53					
	2020	2021	2022	2023	2024	2025*	2020*	2021*	2022*	2023*	2024*	2025*
SAN MARTIN	138	150	216	230	241	182	138	150	216	230	241	182
LIMA	171	134	197	196	164	173	171	134	197	196	164	173
AREQUIPA	262	175	148	2	173	152	262	175	148	2	173	152
JUNIN	98	25	54	132	151	139	98	25	54	132	151	139
AYACUCHO	58	58	44	0	94	89	58	58	44	0	94	89
ICA	2	1	9	46	46	71	2	1	9	46	46	71
HUANUCO	11	35	13	38	40	68	11	35	13	38	40	68
CUSCO	52	44	31	0	96	53	52	44	31	0	96	53
PIURA	15	6	6	25	44	47	15	6	6	25	44	47
TACNA	3	1	88	100	75	46	3	1	88	100	75	46
LA LIBERTAD	30	27	27	23	21	39	30	27	27	23	21	39
LORETO	9	6	9	16	11	36	9	6	9	16	11	36
PASCO	3	5	7	14	17	34	3	5	7	14	17	34
AMAZONAS	61	69	50	69	49	33	61	69	50	69	49	33
PUNO	5	3	32	18	21	24	5	3	32	18	21	24
UCAYALI	9	3	3	1	7	15	9	3	3	1	7	15
ANCASH	7	8	10	0	16	14	7	8	10	0	16	14
CAJAMARCA	7	3	8	6	18	13	7	3	8	6	18	13
APURIMAC	2	2	1	17	13	12	2	2	1	17	13	12
HUANCAVELICA	7	0	6	2	13	12	7	0	6	2	13	12
CALLAO	3	5	9	5	8	9	3	5	9	5	8	9
MOQUEGUA	0	1	2	1	3	9	0	1	2	1	3	9
LAMBAYEQUE	4	4	12	1	2	7	4	4	12	1	2	7
TUMBES	0	0	0	3	2	3	0	0	0	3	2	3
MADRE DE DIOS	0	1	0	0	1	0	0	1	0	0	1	0
Perú	957	766	982	945	1326	1280	957	766	982	945	1326	1280

50,5 %



PERÚ

Ministerio de Salud

Viceministerio de Salud Pública

Centro Nacional de Epidemiología, Prevención y Control de Enfermedades

Número de casos de loxoscelismo por distrito, Perú 2025*

Casos acumulados 2025*

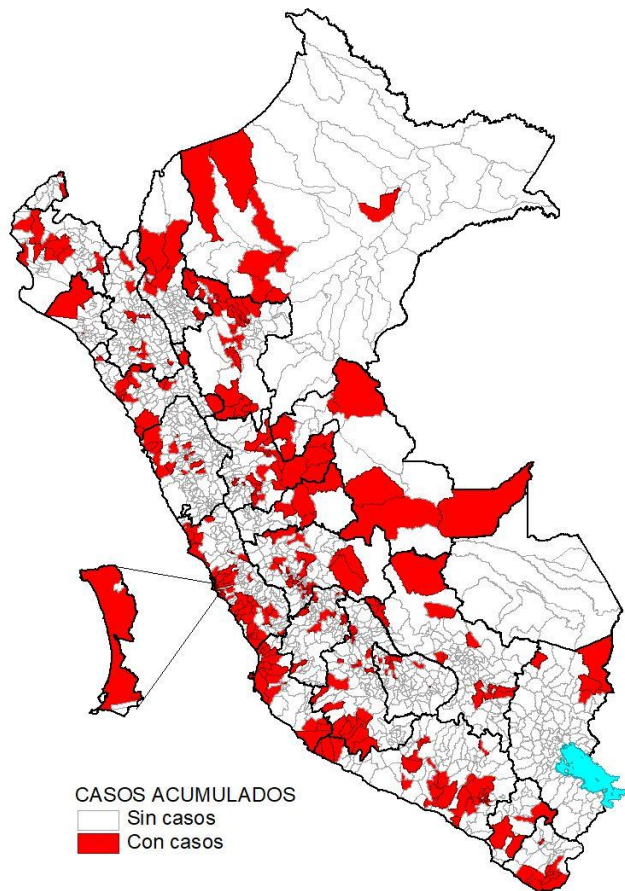

Hasta la SE 53 del 2025, 377 distritos notificaron al menos un caso de loxoscelismo. El 50,5 % se concentra en los departamentos de San Martín, Lima, Arequipa y Junín.

Casos en la SE 53 - 2025

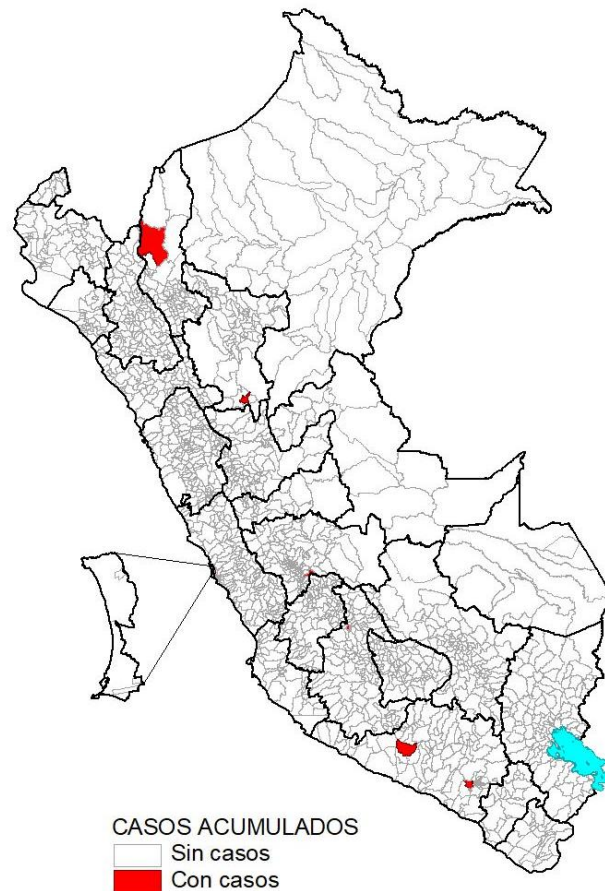

Durante la SE 53 - 2025, 8 distritos distribuidos en 7 provincias de 6 departamentos notificaron casos de loxoscelismo.



PERÚ

Ministerio de Salud

Viceministerio de Salud Pública

Centro Nacional de Epidemiología, Prevención y Control de Enfermedades

Incidencia de loxoscelismo por distritos, Perú 2025*

Incidencia acumulada 2025*

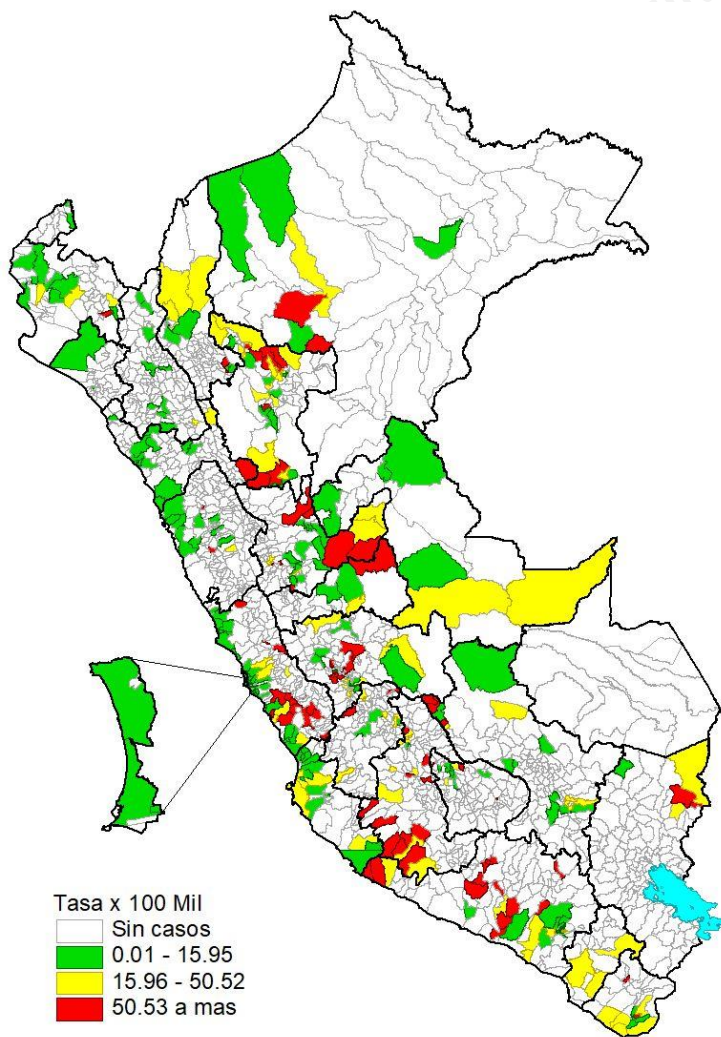

Incidencia en la SE 53 - 2025

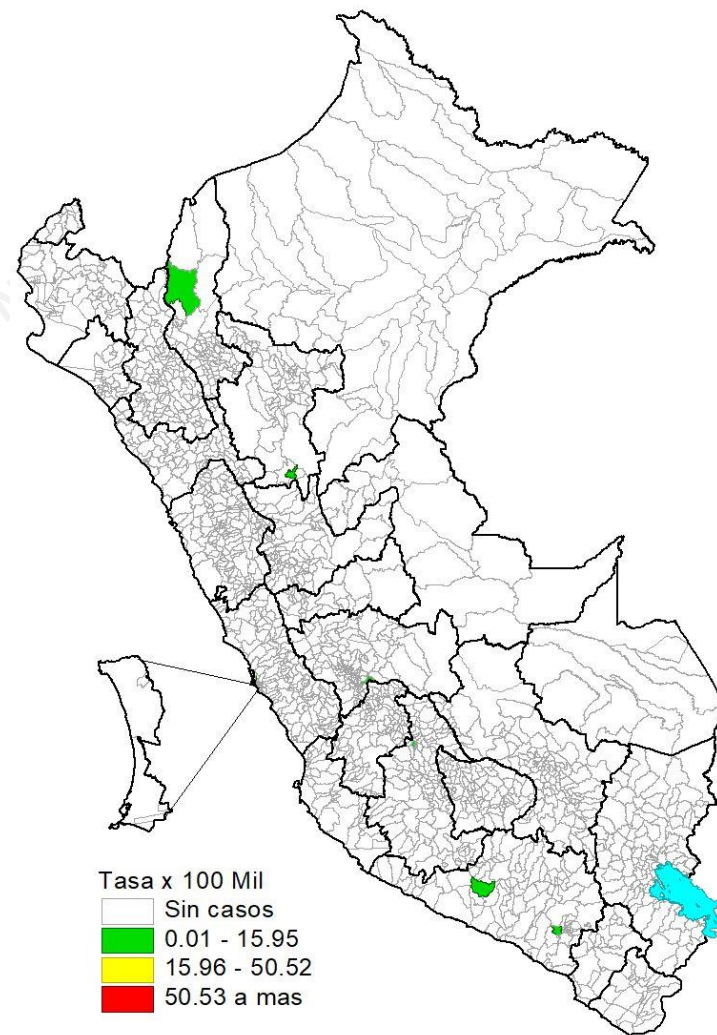



PERÚ

Ministerio de Salud

Viceministerio de Salud Pública

Centro Nacional de Epidemiología, Prevención y Control de Enfermedades

Loxoscelismo en el departamento de San Martín

Tendencia de casos de loxoscelismo, 2020 – 2025*

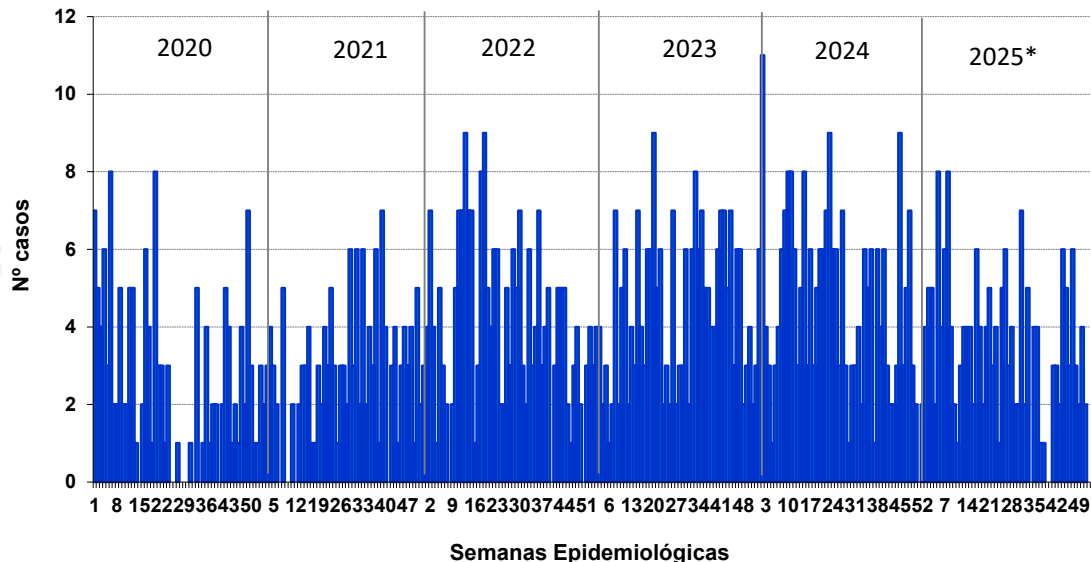

Incidencia en la SE 53 – 2025

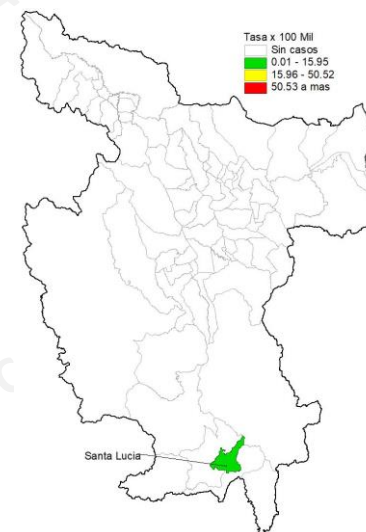

Casos acumulados 2025*

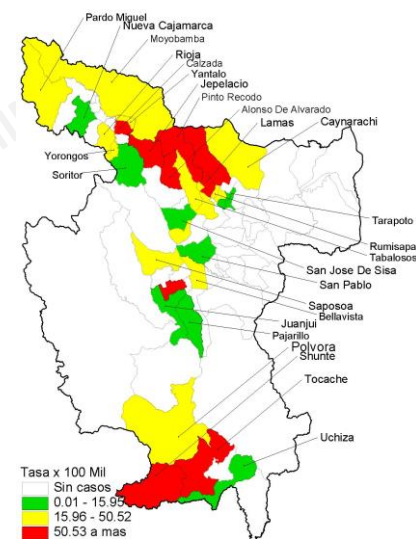

Número de casos de loxoscelismo por distrito 2024* - 2025*

Distritos	2024*		2025*		Casos en la SE 53 2025	Defunciones
	casos	%	casos	%		
ALONSO DE ALVARADO	35	14,52	26	14,29	0	0
TOCACHE	31	12,86	23	12,64	0	0
MOYOBAMBA	12	4,98	23	12,64	0	0
PINTO RECODO	4	1,66	12	6,59	0	0
LAMAS	18	7,47	12	6,59	0	0
JEPELACIO	35	14,52	11	6,04	0	0
RIOJA	12	4,98	10	5,49	0	0
TARAPOTO	6	2,49	7	3,85	0	0
NUEVA CAJAMARCA	21	8,71	6	3,30	0	0
DEMÁS DISTRITOS	67	27,80	52	28,57	1	0
Dpto San Martín	241	100,00	182	100,00	1	0

Fuente : Centro Nacional de Epidemiología, Prevención y Control de Enfermedades – MINSA. (*) Hasta la SE 53 - 2025



PERÚ

Ministerio de Salud

Viceministerio de Salud Pública

Centro Nacional de Epidemiología, Prevención y Control de Enfermedades

Loxoscelismo en el departamento de Lima

Tendencia de casos de loxoscelismo, 2020 – 2025*

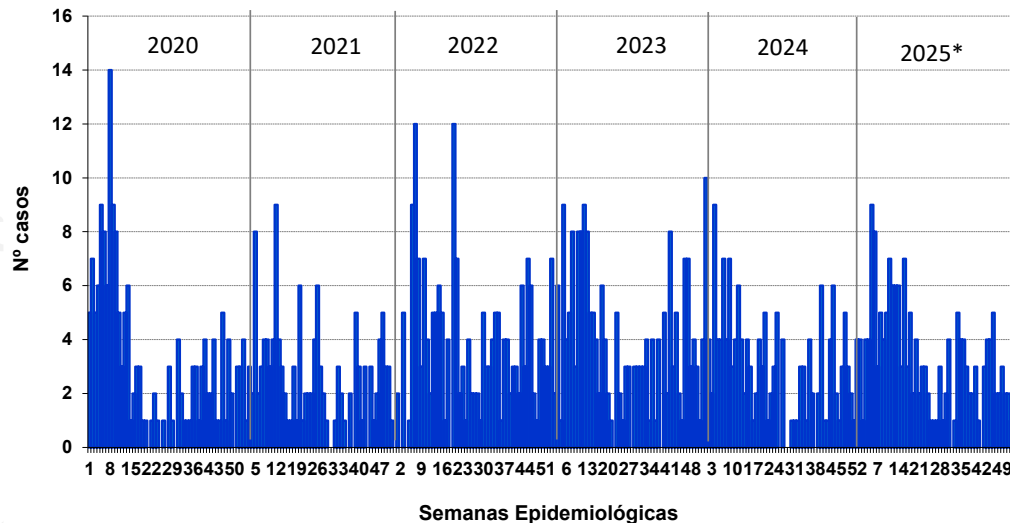

Incidencia en la SE 53 – 2025

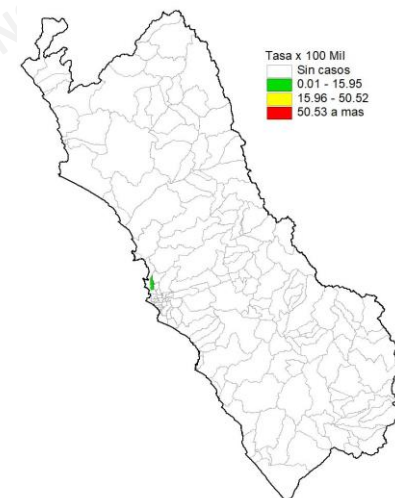

Número de casos de loxoscelismo por distrito 2024* - 2025*

Distritos	2024*		2025*		Casos en la SE 53 2025	Defunciones
	casos	%	casos	%		
PUENTE PIEDRA	3	1,83	12	6,94	0	0
SAN MARTIN DE PORRES	7	4,27	11	6,36	0	0
MALA	0	0,00	11	6,36	0	0
OMAS	6	3,66	7	4,05	0	0
VILLA EL SALVADOR	0	0,00	7	4,05	0	0
LOS OLIVOS	7	4,27	7	4,05	1	0
MARIATANA	6	3,66	7	4,05	0	0
CARABAYLLO	7	4,27	5	2,89	0	0
SANTO DOMINGO DE LOS OLLEROS	6	3,66	5	2,89	0	0
DEMÁS DISTRITOS	122	74,39	101	58,38	0	0
Dpto Lima	164	100,00	173	100,00	1	0

Casos acumulados 2025*

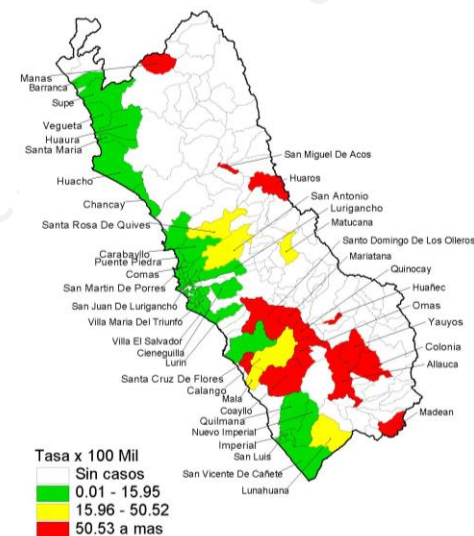

Fuente : Centro Nacional de Epidemiología, Prevención y Control de Enfermedades – MINSA. (*) Hasta la SE 53 - 2025



PERÚ

Ministerio de Salud

Viceministerio de Salud Pública

Centro Nacional de Epidemiología, Prevención y Control de Enfermedades

Loxoscelismo en el departamento de Arequipa

Tendencia de casos de loxoscelismo, 2020 – 2025*

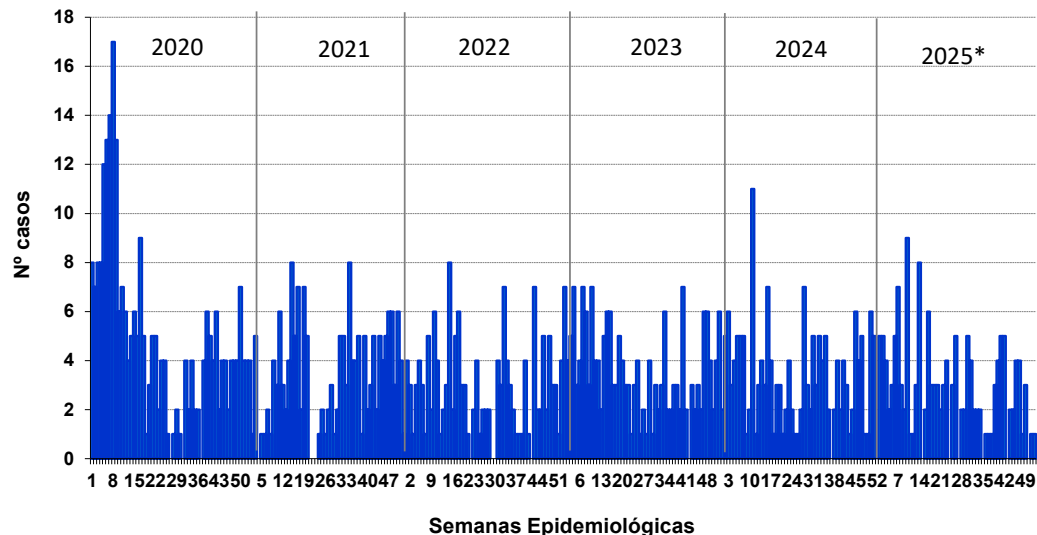

Incidencia en la SE 53 – 2025

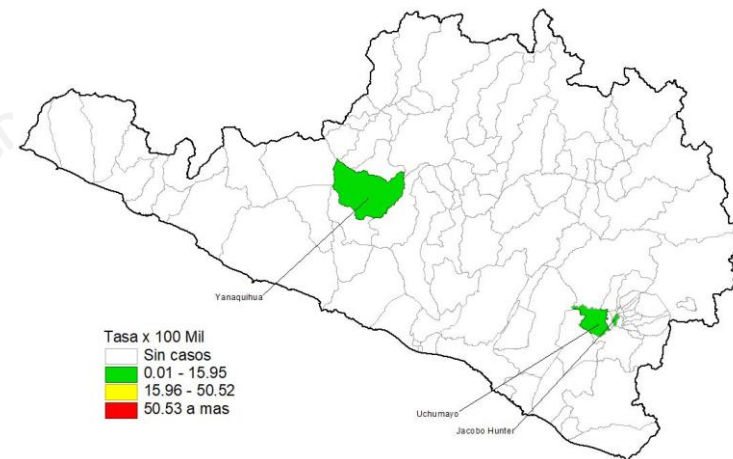

Número de casos de loxoscelismo por distrito 2024* - 2025*

Distritos	2024*		2025*		Casos en la SE 53 2025	Defunciones
	casos	%	casos	%		
CERRO COLORADO	21	12,14	13	8,55	0	0
AREQUIPA	8	4,62	12	7,89	0	0
PAUCARPATA	7	4,05	12	7,89	0	0
URACA	17	9,83	12	7,89	0	0
SOCABAYA	10	5,78	8	5,26	0	0
JOSE LUIS BUSTAMANTE Y RIVERO	9	5,20	7	4,61	0	0
CAYMA	11	6,36	7	4,61	0	0
MARIANO MELGAR	4	2,31	7	4,61	0	0
NICOLAS DE PIEROLA	3	1,73	6	3,95	0	0
DEMÁS DISTRITOS	83	47,98	68	44,74	3	0
Dpto Arequipa	173	100,00	152	100,00	3	0

Casos acumulados 2025*

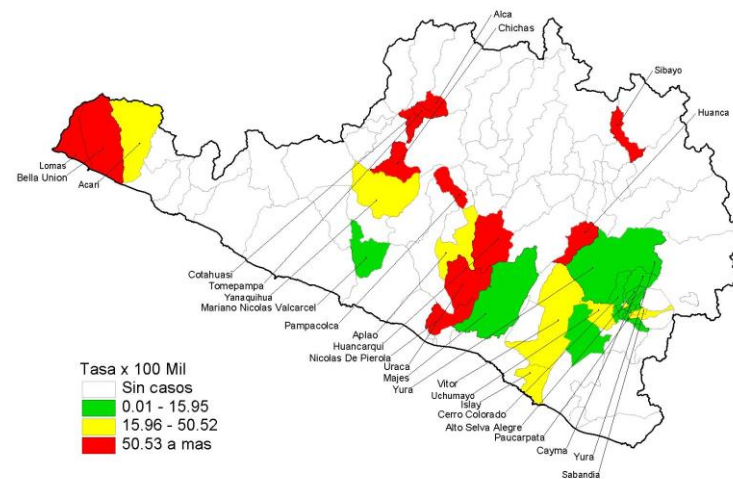

Fuente : Centro Nacional de Epidemiología, Prevención y Control de Enfermedades – MINSA. (*) Hasta la SE 53 - 2025