

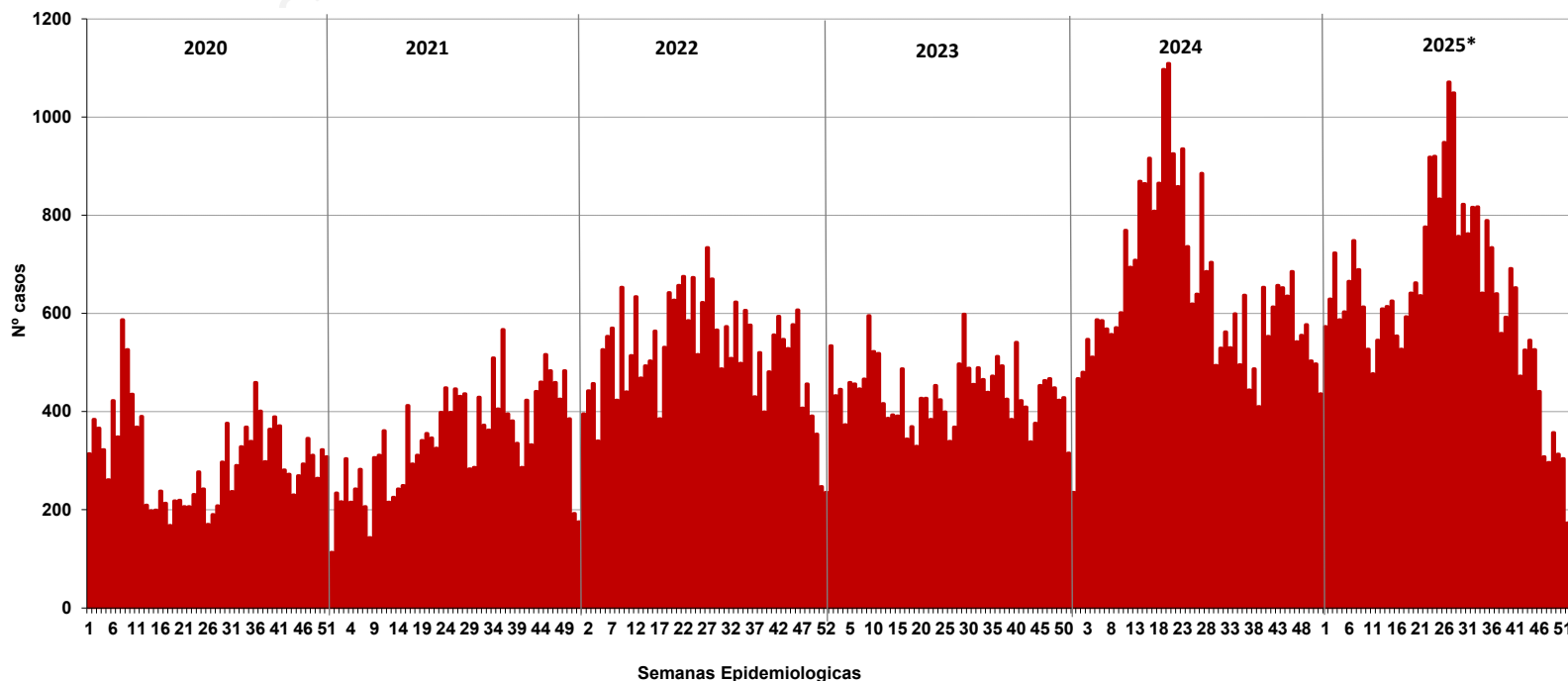

# Número de casos de malaria, Perú 2020 – 2025\*



## Número de casos por tipo de Malaria y defunciones, Perú 2020\* – 2025\*

Hasta la SE 53 del 2025, se han notificado 33195 casos de malaria en el país. Se ha reportado 8 muertes por esta enfermedad hasta esta semana.

En el 2024, en el mismo periodo, se notificó 33904 casos en el Perú y 10 defunciones por malaria.

Años	2020*	2021*	2022*	2023*	2024*	2025*
<i>P. vivax</i>	12612	14490	22856	19077	27756	28051
<i>P. falciparum</i>	3198	3584	4171	3481	6136	5134
<i>P. malariae</i>	0	1	31	59	12	10
<b>Notificados</b>	<b>15810</b>	<b>18075</b>	<b>27058</b>	<b>22617</b>	<b>33904</b>	<b>33195</b>
<b>Defunciones</b>	<b>1</b>	<b>6</b>	<b>6</b>	<b>1</b>	<b>10</b>	<b>8</b>



PERÚ

Ministerio  
de SaludViceministerio  
de Salud PúblicaCentro Nacional de Epidemiología,  
Prevención y Control de  
Enfermedades

## Número de casos de malaria según departamentos, Perú 2019 - 2025\*

DEPARTAMENTOS	Casos acumulados							Corte Hasta la SE 53						
	2019	2020	2021	2022	2023	2024	2025*	2019	2020	2021	2022	2023	2024	2025
LORETO	22028	13397	15490	22725	20606	32261	32859	22028	13397	15490	22725	20606	32261	32859
JUNIN	57	517	1522	2292	408	748	142	57	517	1522	2292	408	748	142
AMAZONAS	1844	1553	659	1657	1095	573	80	1844	1553	659	1657	1095	573	80
SAN MARTIN	113	139	212	117	179	53	50	113	139	212	117	179	53	50
AYACUCHO	7	34	31	34	47	48	21	7	34	31	34	47	48	21
CUSCO	23	74	97	207	263	184	20	23	74	97	207	263	184	20
UCAYALI	21	5	39	21	12	29	13	21	5	39	21	12	29	13
HUANUCO **	2	0	0	0	0	0	3	2	0	0	0	0	0	3
ADRE DE DIOS	44	3	0	0	4	7	3	44	3	0	0	4	7	3
TUMBES	72	71	3	0	0	0	2	72	71	3	0	0	0	2
PASCO **	0	0	0	0	0	0	1	0	0	0	0	0	0	1
LA LIBERTAD **	89	6	5	2	0	0	1	89	6	5	2	0	0	1
PIURA **	3	1	0	0	0	0	0	3	1	0	0	0	0	0
ICA	0	0	0	0	0	1	0	0	0	0	0	0	1	0
AREQUIPA	0	0	0	0	0	0	0	0	0	0	0	0	0	0
LAMBAYEQUE	0	0	0	0	0	0	0	0	0	0	0	0	0	0
CAJAMARCA	14	8	16	3	2	0	0	14	8	16	3	2	0	0
LIMA	2	1	0	0	0	0	0	2	1	0	0	0	0	0
PUNO	1	0	0	0	1	0	0	1	0	0	0	1	0	0
CALLAO	0	0	0	0	0	0	0	0	0	0	0	0	0	0
TACNA	0	0	0	0	0	0	0	0	0	0	0	0	0	0
APURIMAC	0	0	1	0	0	0	0	0	0	1	0	0	0	0
ANCASH	1	0	0	0	0	0	0	1	0	0	0	0	0	0
MOQUEGUA	0	0	0	0	0	0	0	0	0	0	0	0	0	0
HUANCAVELICA	0	1	0	0	0	0	0	0	1	0	0	0	0	0
<b>Perú</b>	<b>24321</b>	<b>15810</b>	<b>18075</b>	<b>27058</b>	<b>22617</b>	<b>33904</b>	<b>33195</b>	<b>24321</b>	<b>15810</b>	<b>18075</b>	<b>27058</b>	<b>22617</b>	<b>33904</b>	<b>33195</b>



PERÚ

Ministerio  
de SaludViceministerio  
de Salud PúblicaCentro Nacional de Epidemiología,  
Prevención y Control de  
Enfermedades

## Casos según tipo de malaria, tasas y fallecidos, Perú 2025\*

Departamentos	Según las especie de plasmodio				Incidencia x 100 mil Hab.	%	Defunciones
	<i>P. Vivax</i>	<i>P. falciparum</i>	<i>P. malariae</i>	Total			
LORETO	27716	5133	10	32859	30,82	98,99	8
JUNIN	142	0	0	142	10,40	0,43	0
AMAZONAS	79	1	0	80	18,24	0,24	0
SAN MARTIN	50	0	0	50	5,29	0,15	0
AYACUCHO	21	0	0	21	3,18	0,06	0
CUSCO	20	0	0	20	1,44	0,06	0
UCAYALI	13	0	0	13	2,01	0,04	0
HUANUCO	**	3	0	3	0,40	0,01	0
MADRE DE DIOS	3	0	0	3	1,47	0,01	0
TUMBES	2	0	0	2	0,74	0,01	0
PASCO	**	1	0	1	0,38	0,00	0
LA LIBERTAD	**	1	0	1	0,05	0,00	0
AREQUIPA	**	0	0	0	0,00	0,00	0
TACNA	0	0	0	0	0,00	0,00	0
PUNO	0	0	0	0	0,00	0,00	0
LAMBAYEQUE	0	0	0	0	0,00	0,00	0
CAJAMARCA	0	0	0	0	0,00	0,00	0
LIMA	0	0	0	0	0,00	0,00	0
PIURA	0	0	0	0	0,00	0,00	0
CALLAO	0	0	0	0	0,00	0,00	0
ICA	0	0	0	0	0,00	0,00	0
APURIMAC	0	0	0	0	0,00	0,00	0
ANCASH	0	0	0	0	0,00	0,00	0
HUANCAVELICA	0	0	0	0	0,00	0,00	0
MOQUEGUA	0	0	0	0	0,00	0,00	0
<b>Perú</b>	<b>28051</b>	<b>5134</b>	<b>10</b>	<b>33195</b>	<b>0,98</b>	<b>100,00</b>	<b>8</b>

Hasta la SE 53 - 2025 se reportaron 33195 casos.

El 84,50 % de los casos fueron malaria ***P. vivax*** (28051 casos)

El 15,47 % malaria ***P. falciparum*** (5134 casos).



PERÚ

Ministerio de Salud

Viceministerio de Salud Pública

Centro Nacional de Epidemiología, Prevención y Control de Enfermedades

# Número de casos por tipo de malaria, Perú 2020 - 2025\*

## Malaria *P. vivax*, Perú 2020 - 2025\*

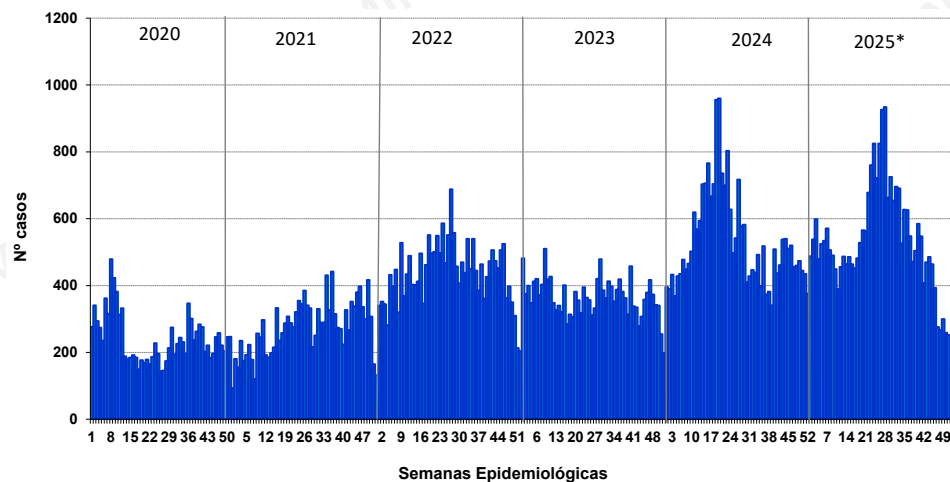

## Malaria *P. falciparum*, Perú 2020 - 2025\*

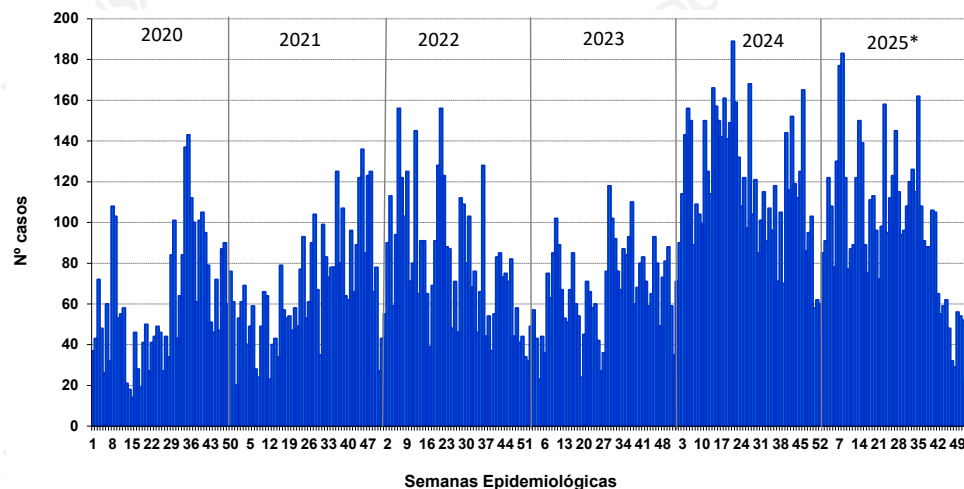



PERÚ

Ministerio de Salud

Viceministerio de Salud Pública

Centro Nacional de Epidemiología, Prevención y Control de Enfermedades

# Número de casos de malaria por distritos, Perú 2025

### Casos acumulados 2025\*

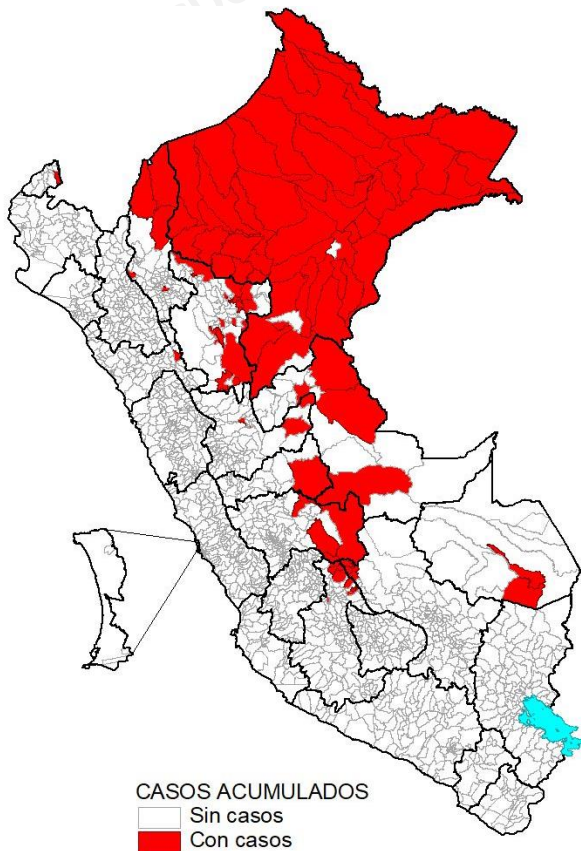

Desde la SE 01 a la SE 53 del 2025, son 101 distritos los que reportaron al menos un caso de malaria, concentrados en 99,7% en los departamentos de Loreto, Junín y Amazonas.

### Casos en la SE 53 – 2025

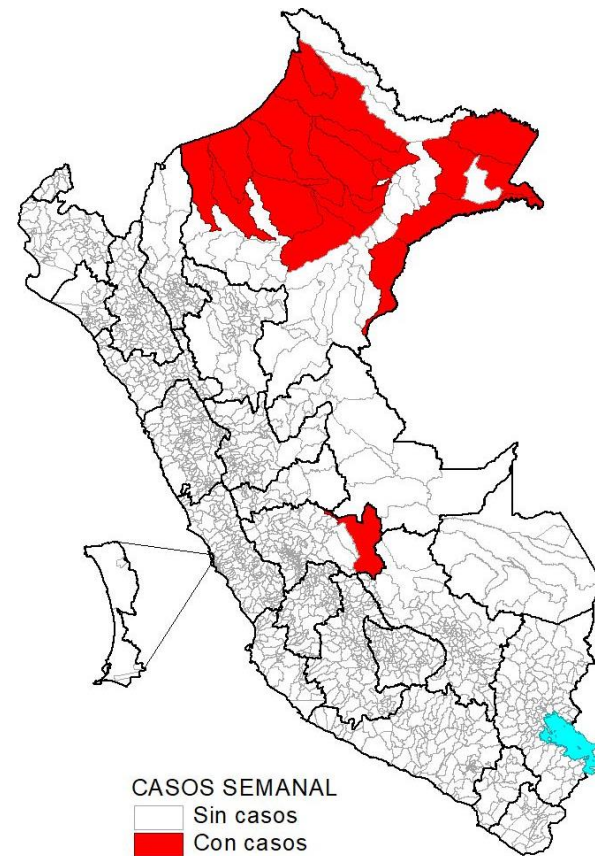

En la SE 53 del 2025, 20 distritos que pertenecen a 7 provincias de 2 departamentos registraron al menos un caso de malaria.



PERÚ

Ministerio de Salud

Viceministerio de Salud Pública

Centro Nacional de Epidemiología, Prevención y Control de Enfermedades

# Incidencia de Malaria por distritos, Perú 2025

### Incidencia acumulada 2025\*

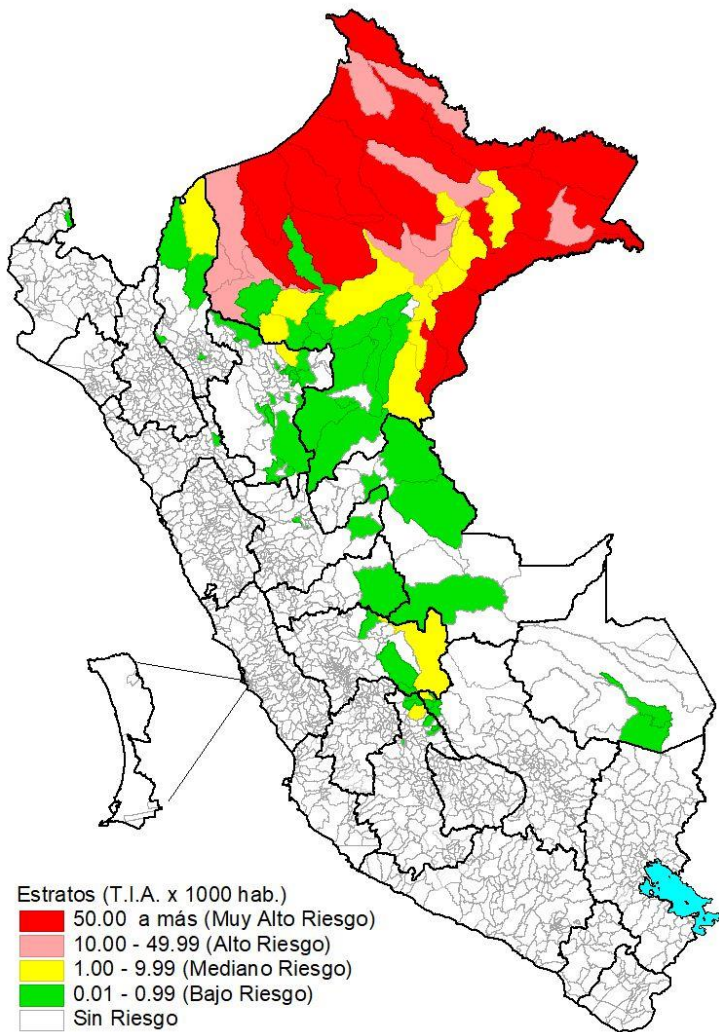

### Incidencia en la SE 53 - 2023

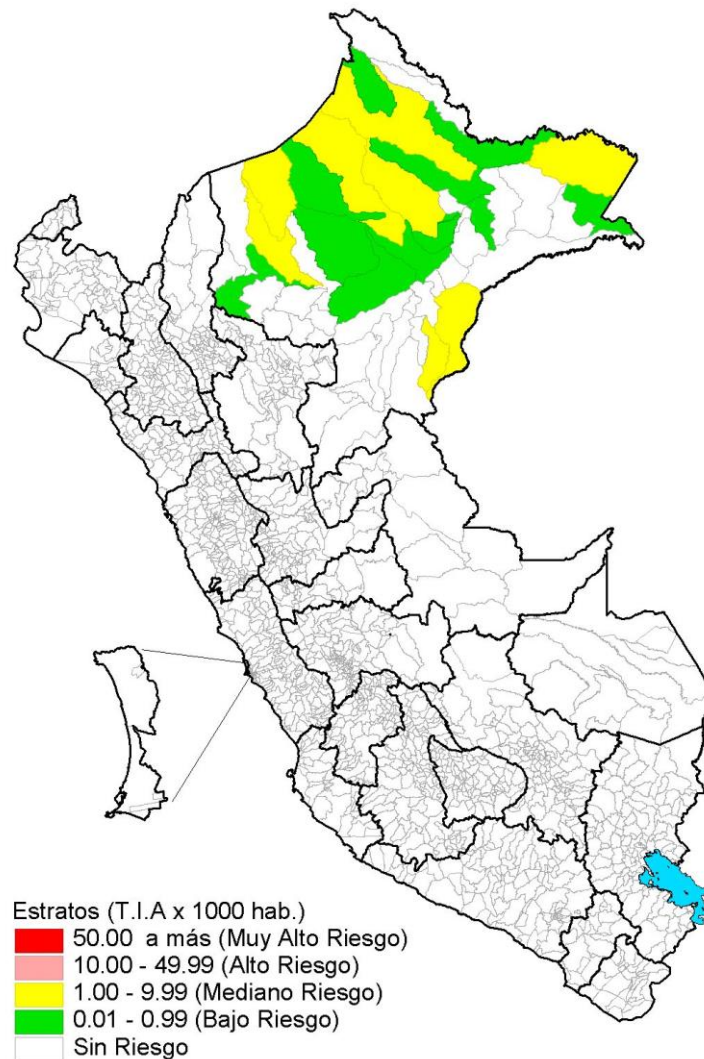



PERÚ

Ministerio de Salud

Viceministerio de Salud Pública

Centro Nacional de Epidemiología, Prevención y Control de Enfermedades

# Malaria por *P. vivax*, Perú 2025

### Mapa de riesgo de malaria por *P. vivax* 2025\*

### Mapa de riesgo de malaria por *P. vivax* en la SE 53 - 2025

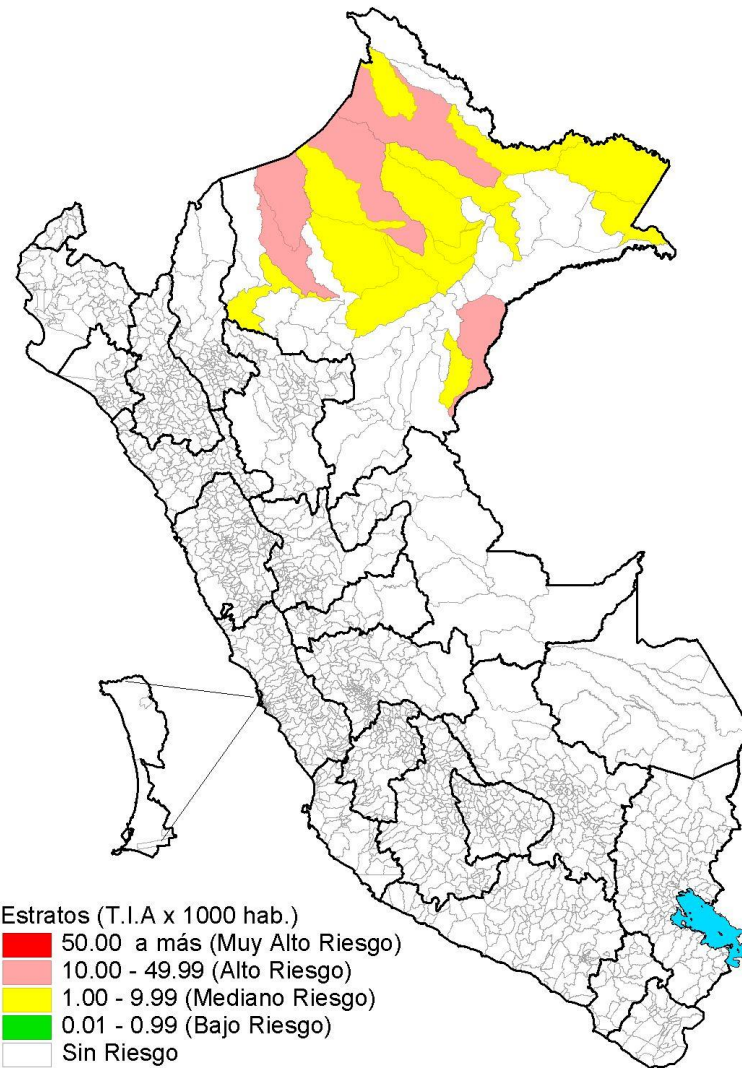
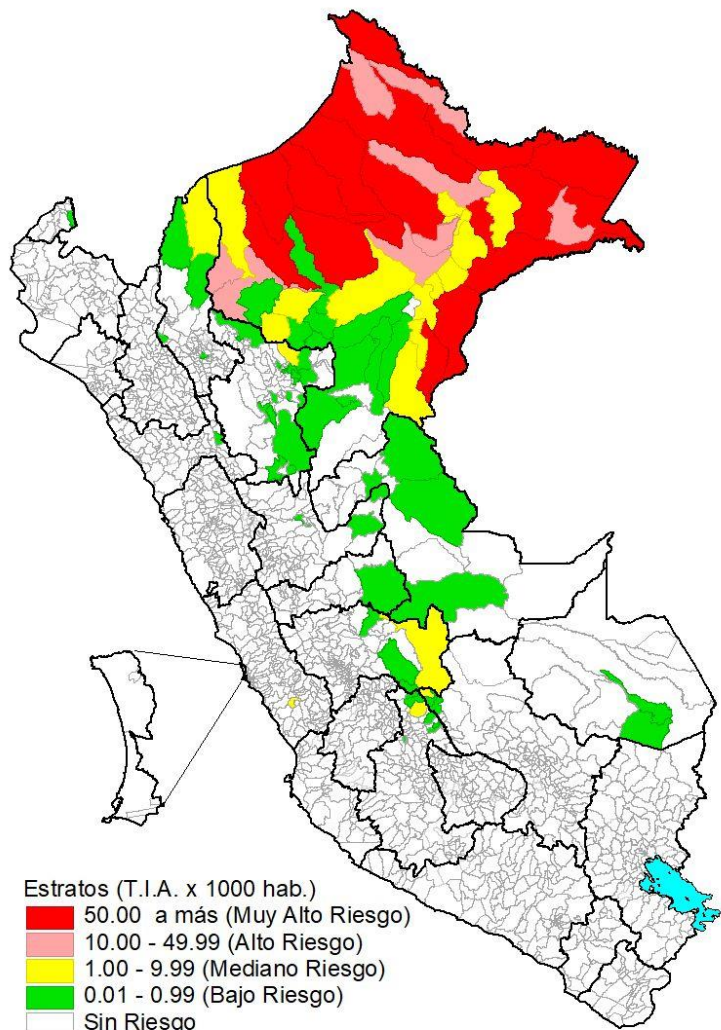



PERÚ

Ministerio de Salud

Viceministerio de Salud Pública

Centro Nacional de Epidemiología, Prevención y Control de Enfermedades

# Malaria por *P. falciparum*, Perú 2025

### Mapa de riesgo de malaria por *P. falciparum* 2025\*

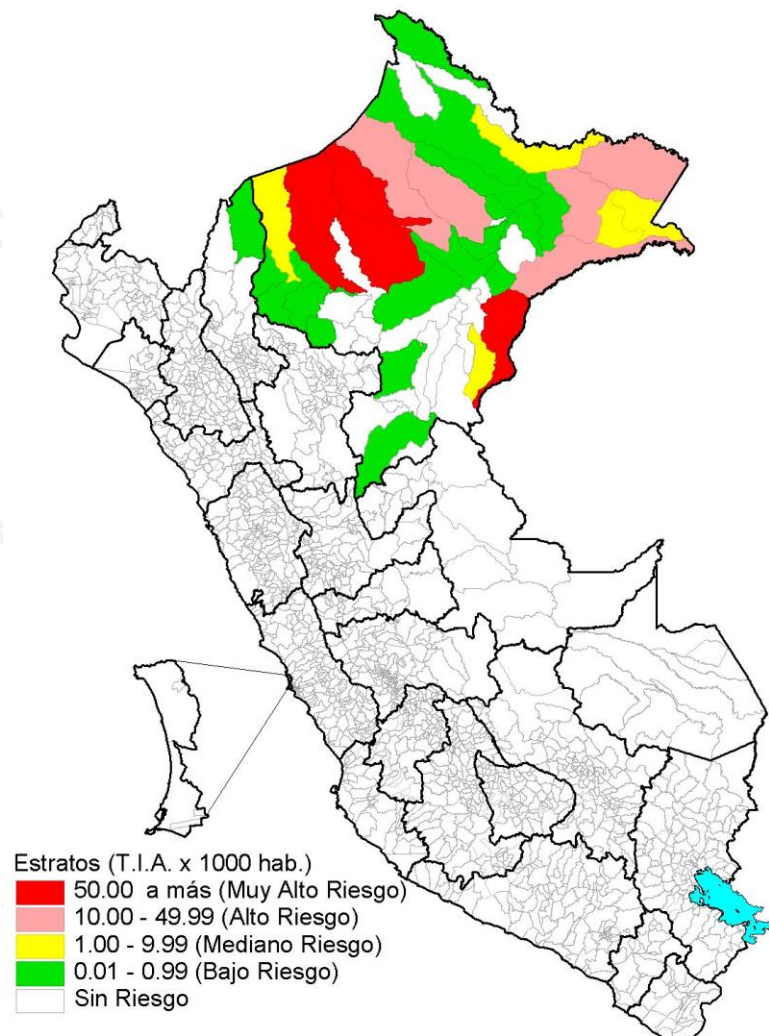

### Mapa de riesgo de malaria por *P. falciparum* en la SE 53 - 2025





## Distribución de casos de malaria por curso de vida y género, Perú año 2025\*

	N° casos	%	TIA por 100 mil Hab.
<b>Según etapa de vida</b>			
Niños (0 - 11 años)	13832	41,67	220,89
Adolescentes ( 12 - 17 años )	5082	15,31	157,08
Joven (18 - 29 años )	5386	16,23	87,54
Adulto (30 - 59 años )	7436	22,40	55,25
Adulto mayor (60 + años)	1459	4,40	29,75
<b>Perú</b>	<b>33195</b>	<b>100,00</b>	<b>97,60</b>
<b>Según género</b>			
Hombres	18221	54,89	108,17
Mujeres	14974	45,11	87,23

El 41,67% de los casos de malaria se reportaron en la etapa de vida Niños de 0 a 11 años, 16,23% de los casos se reportaron en la etapa de vida Joven de 18 a 29 años y 22,40% en el curso de vida adulto de 30 a 59 años.

Las tasas de incidencia acumulada fueron altas en los en la etapa de vida Niño y Adolescente.

# Malaria en el departamento de Loreto

Número de casos de malaria, 2020 – 2025\*

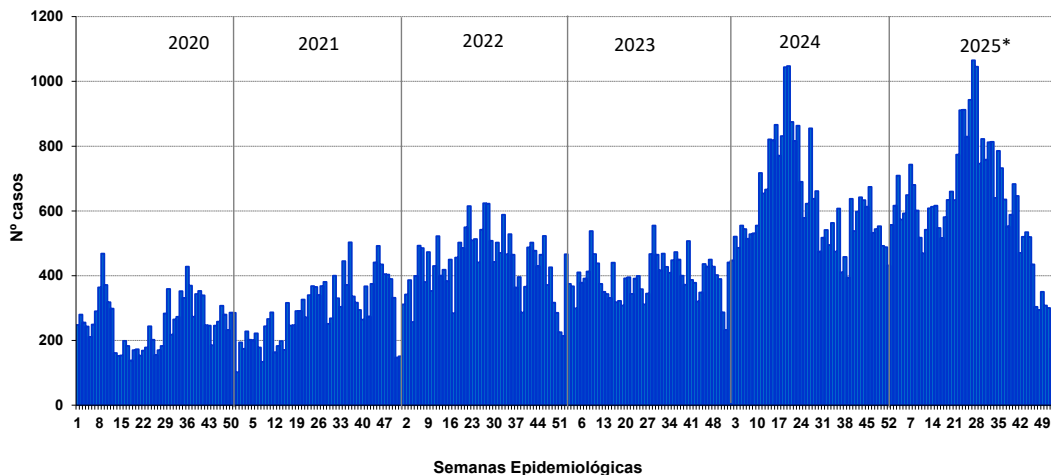

Incidencia en la SE 53 - 2025

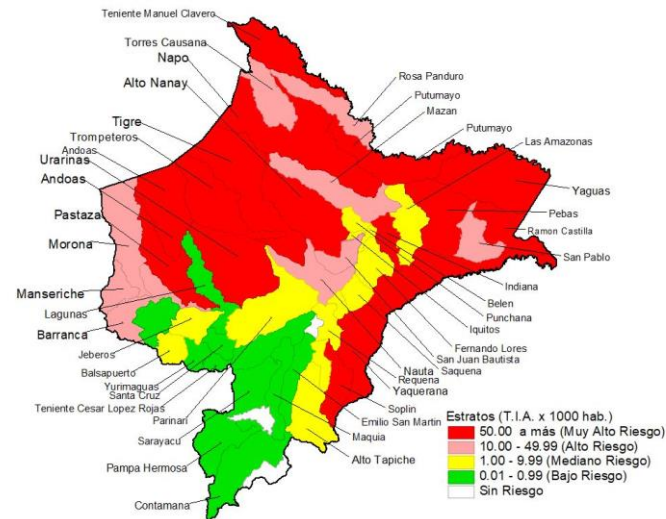

Número de casos de malaria reportados en el 2024\* - 2025\*

Distritos	2024*		2025*		Casos en la SE 53 2025	Defunciones
	casos	%	casos	%		
ANDOAS	4342	13,46	5248	15,97	37	3
TROMPETEROS	2088	6,47	3113	9,47	3	0
URARINAS	2035	6,31	2447	7,45	3	0
TIGRE	2133	6,61	2443	7,43	18	1
PASTAZA	2462	7,63	2358	7,18	16	0
YAVARI	4756	14,74	2214	6,74	2	0
SAN JUAN BAUTISTA	2484	7,70	1638	4,98	6	1
ALTO NANAY	1457	4,52	1489	4,53	14	0
PEBAS	509	1,58	1459	4,44	1	1
DEMÁS DISTRITOS	9995	30,98	10450	31,80	41	2
<b>Dpto Loreto</b>	<b>32261</b>	<b>100,00</b>	<b>32859</b>	<b>100,00</b>	<b>141</b>	<b>8</b>

Incidencia acumulada 2025\*

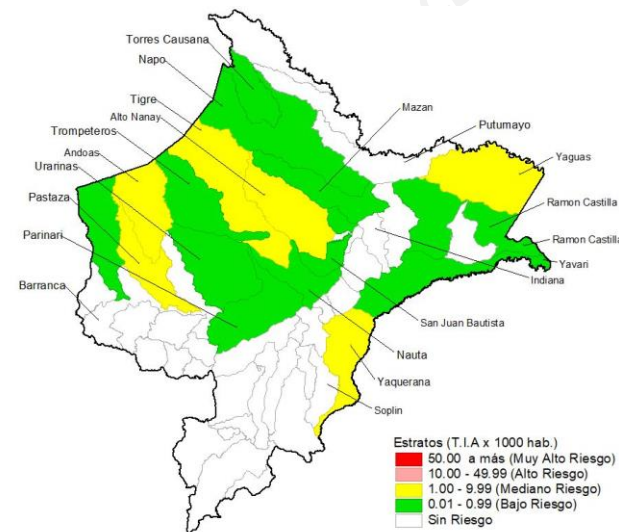



## Distribución de casos de malaria por curso de vida y género, Loreto años 2020 al 2024 y 2025\*

Según etapa de vida	2020 - 2024		2025*	
	casos	%	casos	%
Niños (0 - 11 años)	45478	43,53	13735	41,80
Adolescentes ( 12 - 17 años )	16376	15,68	5032	15,31
Joven (18 - 29 años )	18141	17,36	5317	16,18
Adulto (30 - 59 años )	21062	20,16	7322	22,28
Adulto mayor (60 + años)	3415	3,27	1453	4,42
<b>Perú</b>	<b>104472</b>	<b>100,00</b>	<b>32859</b>	<b>100,00</b>
<b>Según género</b>				
Hombres	56658	54,23	18009	54,81
Mujeres	47814	45,77	14850	45,19

# Malaria en el departamento de Amazonas

Número de casos de malaria, 2020 – 2025\*

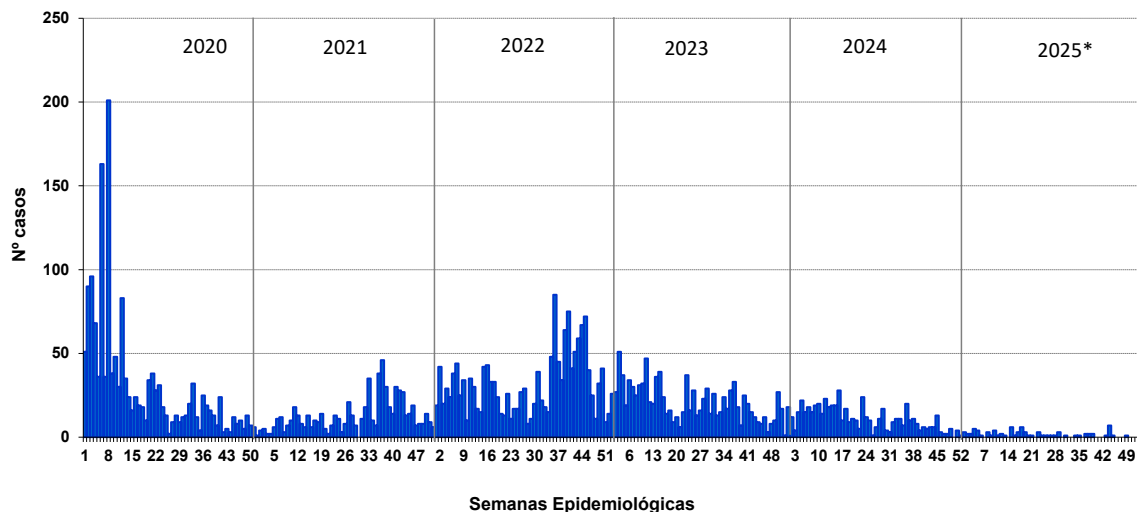

Incidencia en la SE 53 - 2025



Número de casos de malaria reportados en el 2024\* - 2025\*

Distritos	2024*		2025*		Casos en la SE 53 2025	Defunciones
	casos	%	casos	%		
RIO SANTIAGO	569	99,30	75	93,75	0	0
NIEVA	3	0,52	2	2,50	0	0
CHACHAPOYAS	0	0,00	1	1,25	0	0
CUMBA	0	0,00	1	1,25	0	0
EL CENEPA	0	0,00	1	1,25	0	0
LONYA CHICO	1	0,17	0	0,00	0	0
<b>Dpto Amazonas</b>	<b>573</b>	<b>100,00</b>	<b>80</b>	<b>100,00</b>	<b>0</b>	<b>0</b>

Incidencia acumulada 2025\*

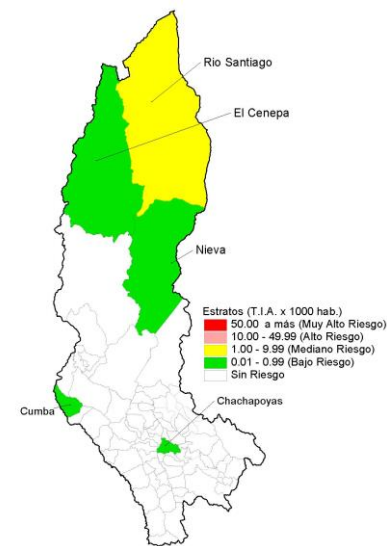

# Malaria en el departamento de Junín

Número de casos de malaria, 2020 – 2025\*

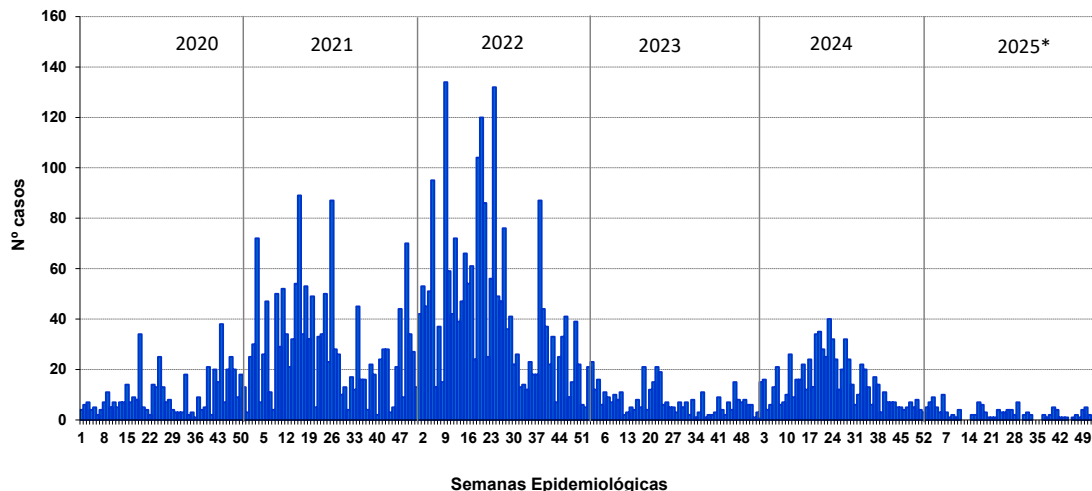

Incidencia en la SE 53 - 2025

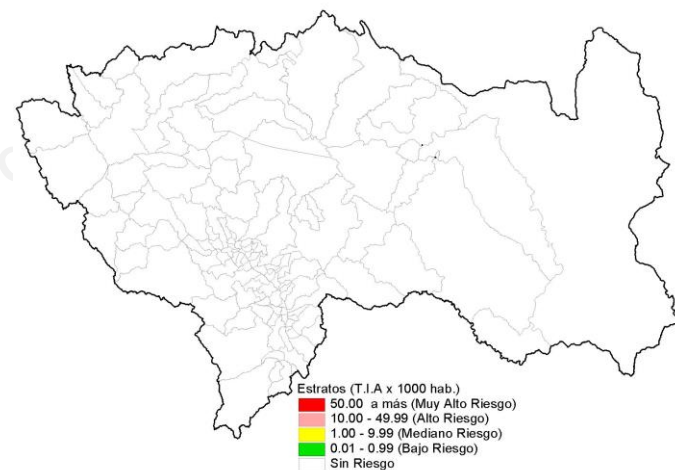

Incidencia acumulada 2025\*

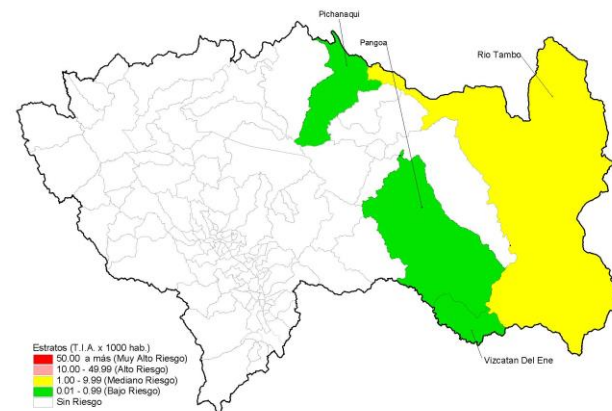

Número de casos de malaria reportados en el 2024\* - 2025\*

Distritos	2024*		2025*		Casos en la SE 53 2025	Defunciones
	casos	%	casos	%		
RIO TAMBO	388	51,87	85	59,86	3	0
PANGOA	121	16,18	52	36,62	0	0
VIZCATAN DEL ENE	214	28,61	4	2,82	0	0
PICHANAQUI	1	0,13	1	0,70	0	0
MAZAMARI	7	0,94	0	0,00	0	0
RIO NEGRO	1	0,13	0	0,00	0	0
PAMPA HERMOSA	1	0,13	0	0,00	0	0
SATIPO	10	1,34	0	0,00	0	0
EL TAMBO	1	0,13	0	0,00	0	0
DEMÁS DISTRITOS	4	0,53	0	0,00	0	0
<b>Dpto Junin</b>	<b>748</b>	<b>100,00</b>	<b>142</b>	<b>100,00</b>	<b>3</b>	<b>0</b>



PERÚ

Ministerio de Salud

Viceministerio de Salud Pública

Centro Nacional de Epidemiología, Prevención y Control de Enfermedades

# Malaria en el departamento de San Martín

### Número de casos de malaria, 2020 – 2025\*

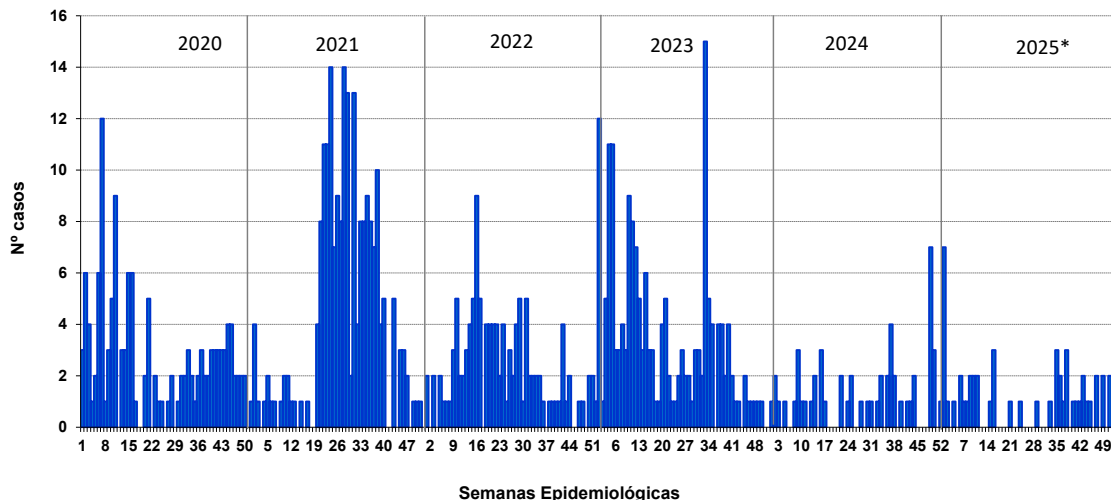

### Incidencia en la SE 53 - 2025

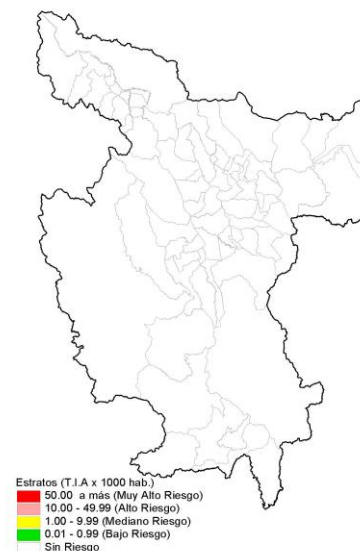

Estratos (T.I.A x 1000 hab.)

- 50.00 a más (Muy Alto Riesgo)
- 10.00 - 49.99 (Alto Riesgo)
- 1.00 - 9.99 (Mediano Riesgo)
- 0.01 - 0.99 (Bajo Riesgo)
- Sin Riesgo

### Número de casos de malaria reportados en el 2024\* - 2025\*

Distritos	2024*		2025*		Casos en la SE 53 2025	Defunciones
	casos	%	casos	%		
CAYNARACHI	26	49,06	15	30,00	0	0
ALTO BIAVO	9	16,98	10	20,00	0	0
TARAPOTO	2	3,77	3	6,00	0	0
MOYOBAMBA	0	0,00	3	6,00	0	0
LA BANDA DE SHILCAYO	0	0,00	2	4,00	0	0
RUMISAPA	0	0,00	2	0,00	0	0
MORALES	0	0,00	2	0,00	0	0
LAMAS	0	0,00	1	0,00	0	0
JUANJUI	0	0,00	1	0,00	0	0
DEMÁS DISTRITOS	16	30,19	11	22,00	0	0
<b>Dpto San Martín</b>	<b>53</b>	<b>69,81</b>	<b>50</b>	<b>66,00</b>	<b>0</b>	<b>0</b>

### Incidencia acumulada 2025\*

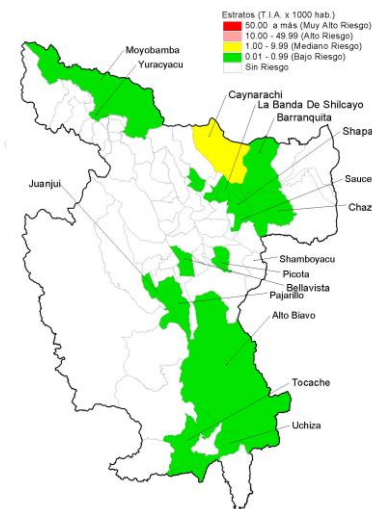

Estratos (T.I.A x 1000 hab.)

- 50.00 a más (Muy Alto Riesgo)
- 10.00 - 49.99 (Alto Riesgo)
- 1.00 - 9.99 (Mediano Riesgo)
- 0.01 - 0.99 (Bajo Riesgo)
- Sin Riesgo

Fuente : Centro Nacional de Epidemiología, Prevención y Control de Enfermedades – MINSA. (\*) Hasta la SE 53 - 2025

# Malaria en el departamento de Cusco

Número de casos de malaria, 2020 – 2025\*

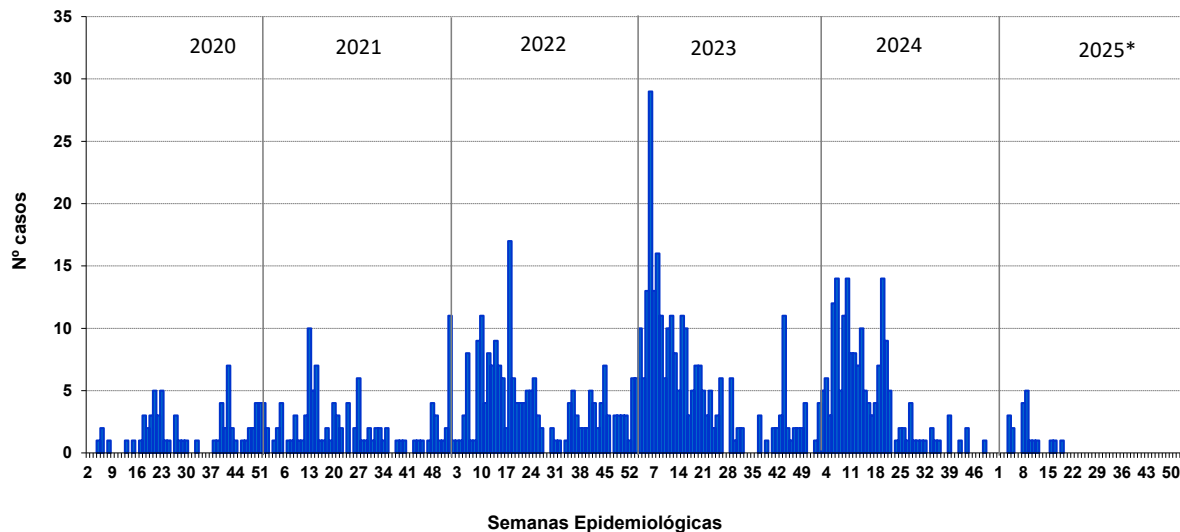

Incidencia en la SE 53 - 2025

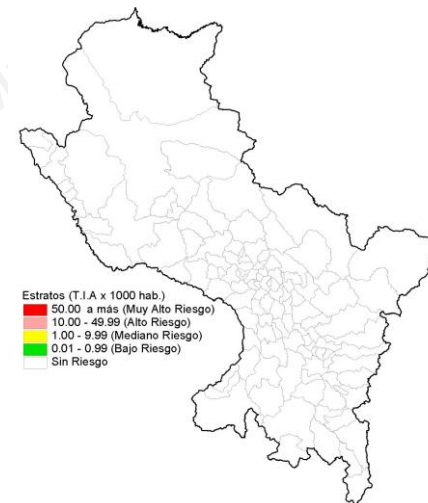

Número de casos de malaria reportados en el 2024\* - 2025\*

Distritos	2024*		2025*		Casos en la SE 53 2025	Defunciones
	casos	%	casos	%		
UNION ASHANINKA	15	8,15	10	50,00	0	0
PICHARI	167	90,76	8	40,00	0	0
KIMBIRI	1	0,54	2	10,00	0	0
CIELO PUNCO	1	0,54	0	0,00	0	0
<b>Dpto Cusco</b>	<b>184</b>	<b>69,81</b>	<b>20</b>	<b>66,00</b>	<b>0</b>	<b>0</b>

Incidencia acumulada 2025\*

