



PERÚ

Ministerio de Salud

Viceministerio de Salud Pública

Centro Nacional de Epidemiología, Prevención y Control de Enfermedades

# Número de episodios de neumonías en menores de 5 años, Perú 2020 – 2025\*

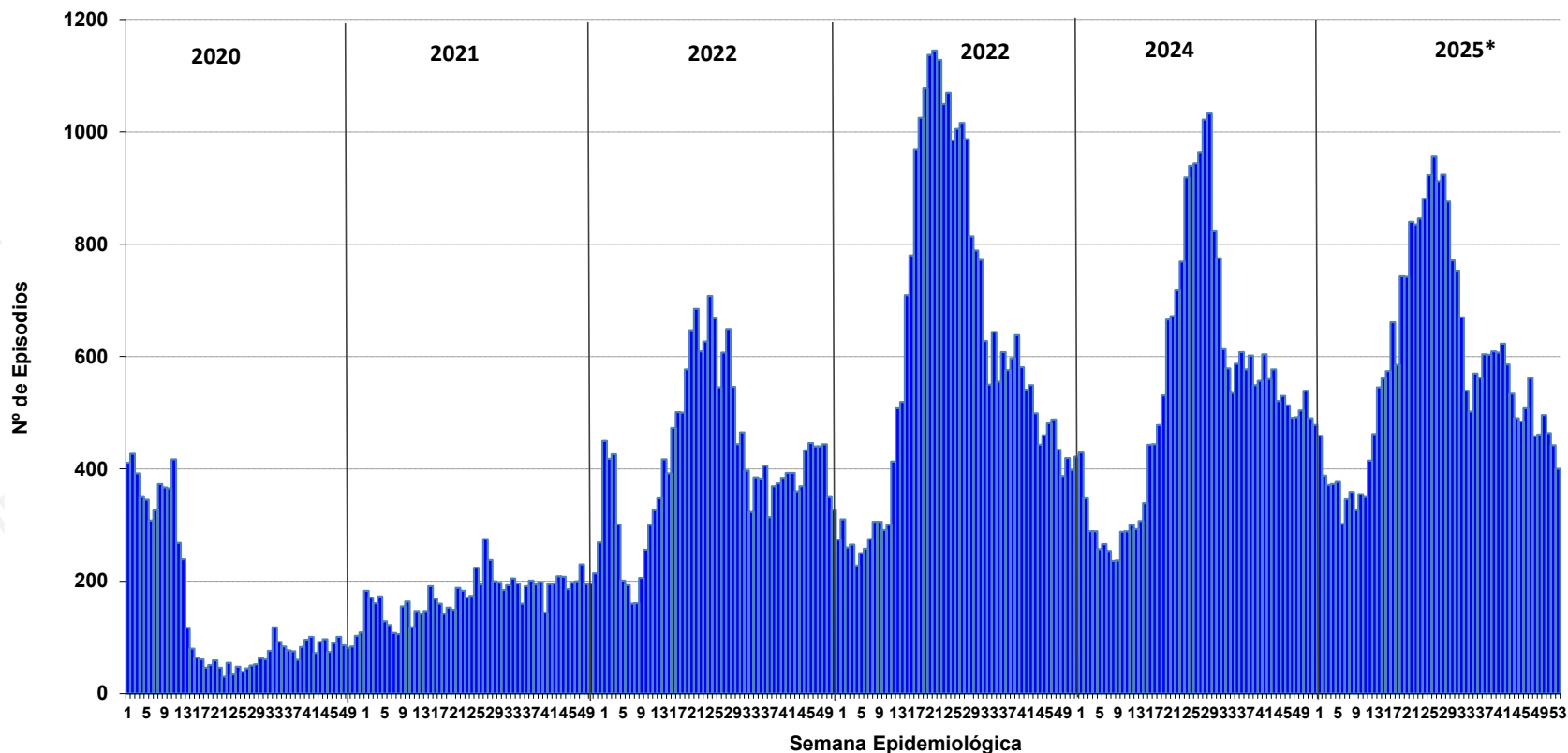

Hasta la SE 53 - 2025, se han notificado 30585 episodios de neumonía en menores de 5 años en el país. Además, se han reportado 179 muertes por neumonía.

En el 2024 en el mismo periodo, se notificó 28081 episodios, la razón fue de 114, 01 episodios por 10 mil hab. Asimismo, se notificó 182 muertes por neumonía.

## Episodios, Incidencia y defunciones por neumonía, Perú 2020\* – 2025\*

| AÑOS                         | 2020*        | 2021*        | 2022*        | 2023*         | 2024*         | 2025*        |
|------------------------------|--------------|--------------|--------------|---------------|---------------|--------------|
| <b>Nº de episodio</b>        | 7519         | 9395         | 21810        | 31846         | 28068         | 30585        |
| <b>Razón por 10 mil hab.</b> | <b>26,96</b> | <b>34,66</b> | <b>82,43</b> | <b>123,48</b> | <b>114,01</b> | <b>13,20</b> |
| <b>Defunciones</b>           | 97           | 93           | 193          | 247           | 182           | 179          |



## Defunciones semanales por neumonía en grupo de edad, Perú 2012\* – 2025\*

| Grupo edad   | AÑOS        |             |            |             |             |             |             |             |             |             |             |             |             |
|--------------|-------------|-------------|------------|-------------|-------------|-------------|-------------|-------------|-------------|-------------|-------------|-------------|-------------|
|              | 2012*       | 2013*       | 2014*      | 2015*       | 2016*       | 2017*       | 2018*       | 2019        | 2020*       | 2021*       | 2022*       | 2023*       | 2024*       |
| < 1 año      | 331         | 197         | 160        | 150         | 181         | 213         | 139         | 71          | 55          | 134         | 169         | 121         | 123         |
| 1 a 4 años   | 74          | 67          | 65         | 79          | 67          | 84          | 52          | 26          | 38          | 59          | 78          | 61          | 56          |
| 5 a 9 años   | 12          | 5           | 4          | 10          | 9           | 9           | 7           | 13          | 13          | 12          | 17          | 12          | 23          |
| 10 a 19 años | 19          | 11          | 18         | 21          | 6           | 6           | 8           | 4           | 10          | 12          | 19          | 40          | 37          |
| 20 a 59 años | 139         | 123         | 145        | 202         | 201         | 201         | 183         | 1093        | 3013        | 501         | 424         | 472         | 474         |
| > 60 años    | 786         | 713         | 109        | 1209        | 1434        | 1275        | 1427        | 2532        | 6160        | 2338        | 2219        | 2716        | 2632        |
| <b>TOTAL</b> | <b>1361</b> | <b>1116</b> | <b>501</b> | <b>1671</b> | <b>1898</b> | <b>1788</b> | <b>1816</b> | <b>3739</b> | <b>9289</b> | <b>3056</b> | <b>2926</b> | <b>3422</b> | <b>3345</b> |

## Defunciones acumuladas por neumonía en grupo de edad, Perú 2013 – 2025\*

| Grupo edad   | AÑOS        |             |            |             |             |             |             |             |             |             |             |             |             |
|--------------|-------------|-------------|------------|-------------|-------------|-------------|-------------|-------------|-------------|-------------|-------------|-------------|-------------|
|              | 2012        | 2013        | 2014       | 2015        | 2016        | 2017        | 2018        | 2019        | 2020        | 2021        | 2022        | 2023        | 2024*       |
| < 1 año      | 331         | 197         | 160        | 150         | 181         | 213         | 139         | 71          | 55          | 134         | 169         | 121         | 123         |
| 1 a 4 años   | 74          | 67          | 65         | 79          | 67          | 84          | 52          | 26          | 38          | 59          | 78          | 61          | 56          |
| 5 a 9 años   | 12          | 5           | 4          | 10          | 9           | 9           | 7           | 13          | 13          | 12          | 17          | 12          | 23          |
| 10 a 19 años | 19          | 11          | 18         | 21          | 6           | 6           | 8           | 4           | 10          | 12          | 19          | 40          | 37          |
| 20 a 59 años | 139         | 123         | 145        | 202         | 201         | 201         | 183         | 1093        | 3013        | 501         | 424         | 472         | 474         |
| > 60 años    | 786         | 713         | 109        | 1209        | 1434        | 1275        | 1427        | 2532        | 6160        | 2338        | 2219        | 2716        | 2632        |
| <b>Perú</b>  | <b>1361</b> | <b>1116</b> | <b>501</b> | <b>1671</b> | <b>1898</b> | <b>1788</b> | <b>1816</b> | <b>3739</b> | <b>9289</b> | <b>3056</b> | <b>2926</b> | <b>3422</b> | <b>3345</b> |

## Número de neumonías por grupos de edad, Perú 2020 – 2025\*

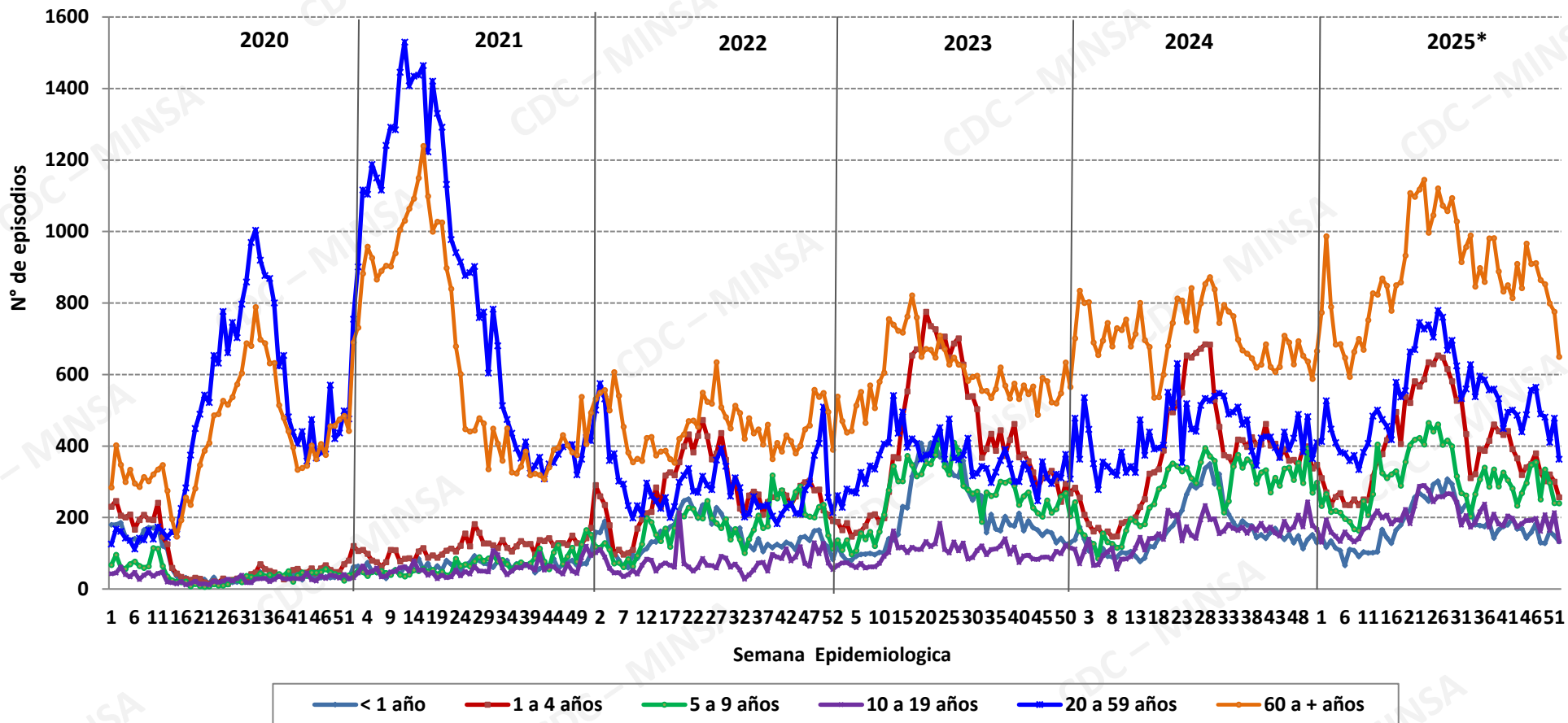



PERÚ

Ministerio de Salud

Viceministerio de Salud Pública

Centro Nacional de Epidemiología, Prevención y Control de Enfermedades

## Defunciones acumuladas por neumonía en menores de 5 años, Perú 2020 -2025\*

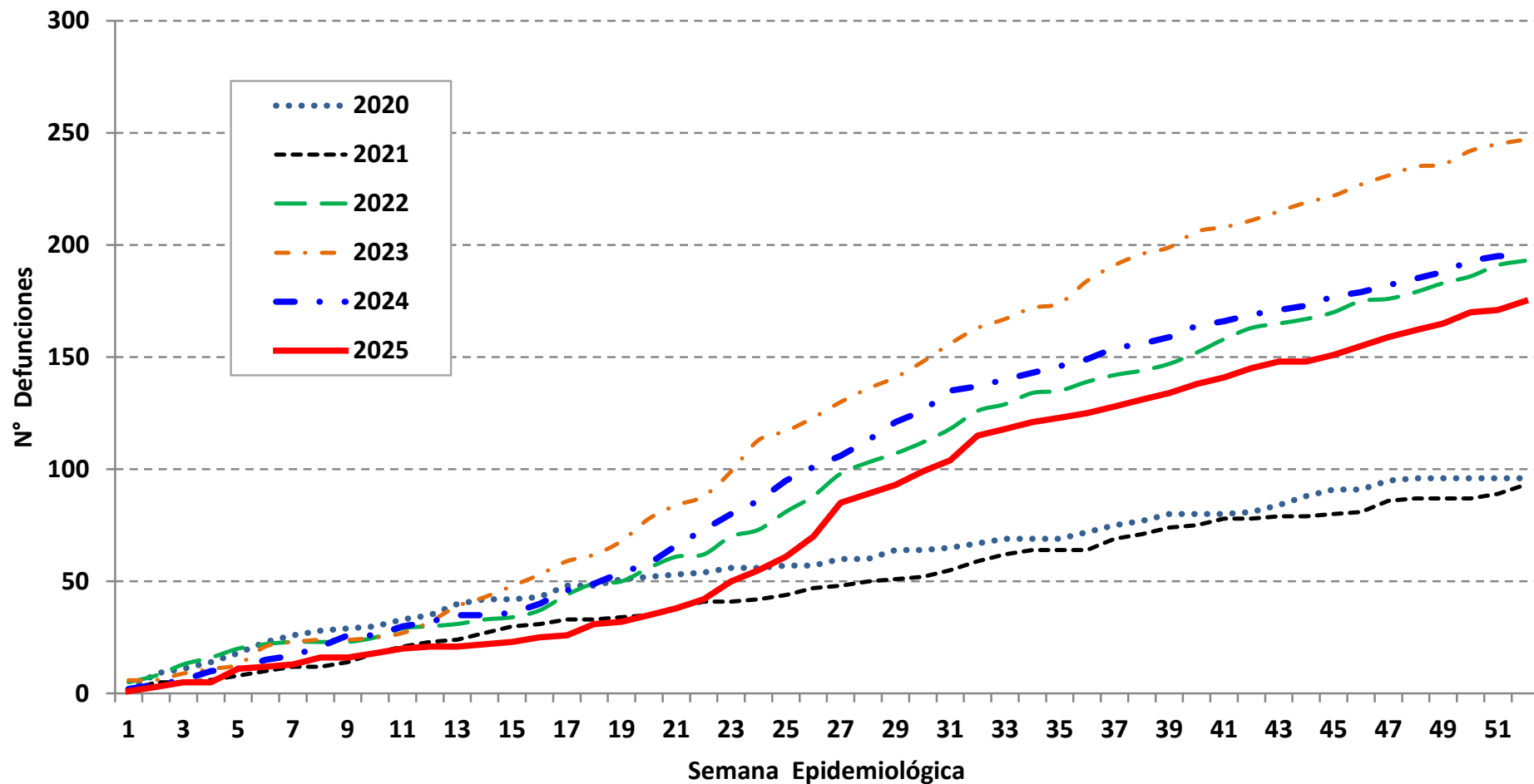



# Tasa de episodios de neumonía en menores de 5 años, según temporada, Perú 2018 - 2025\*

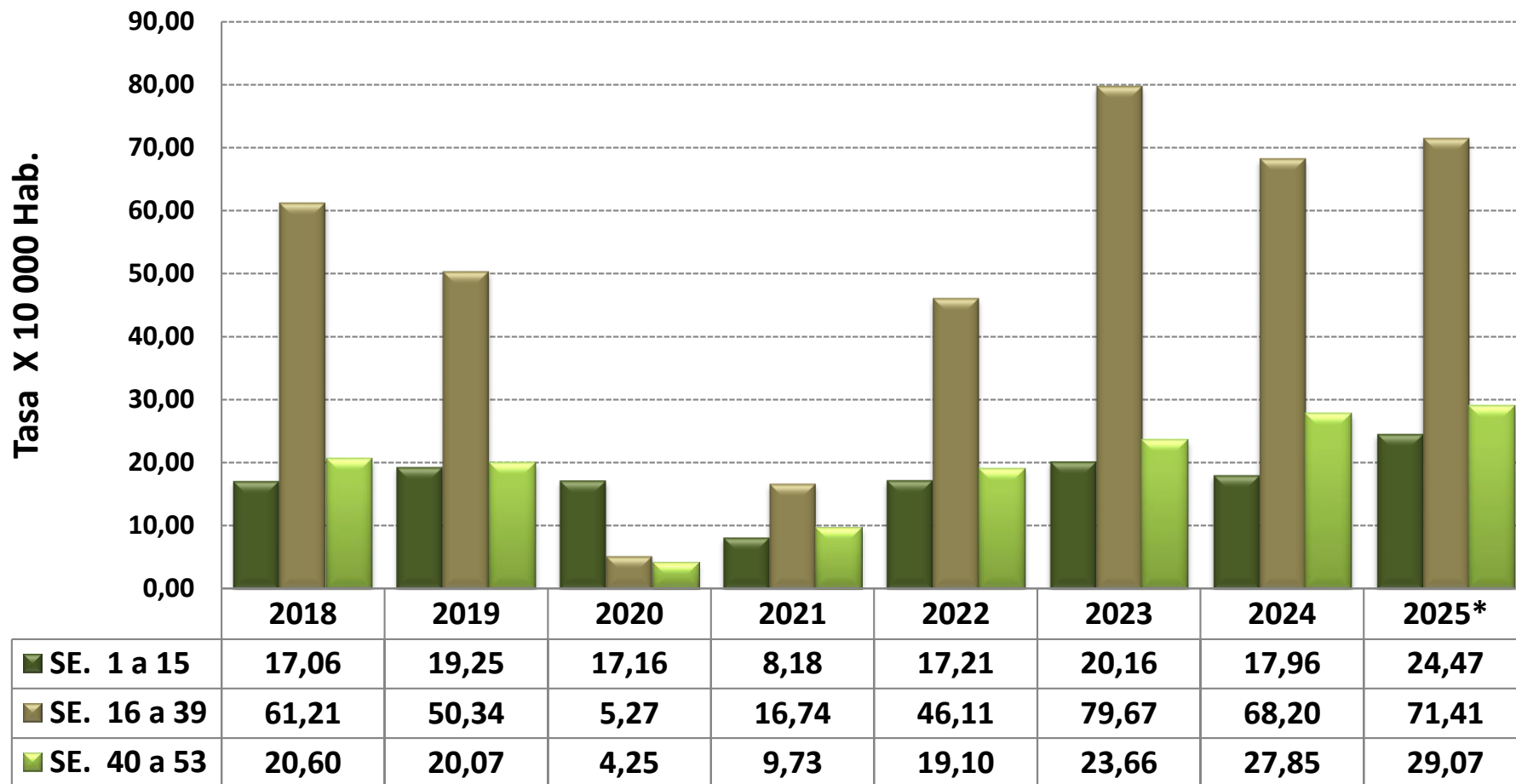

# Episodios y defunciones por neumonía en menores de 5 años según grupo de edad, Perú 2019 - 2025\*

### Episodios de neumonías

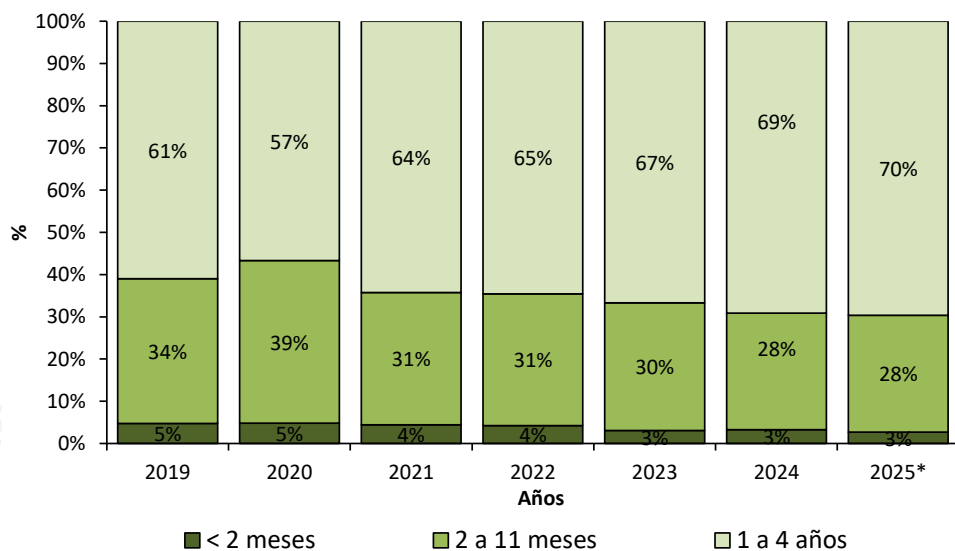

### Defunciones por neumonías

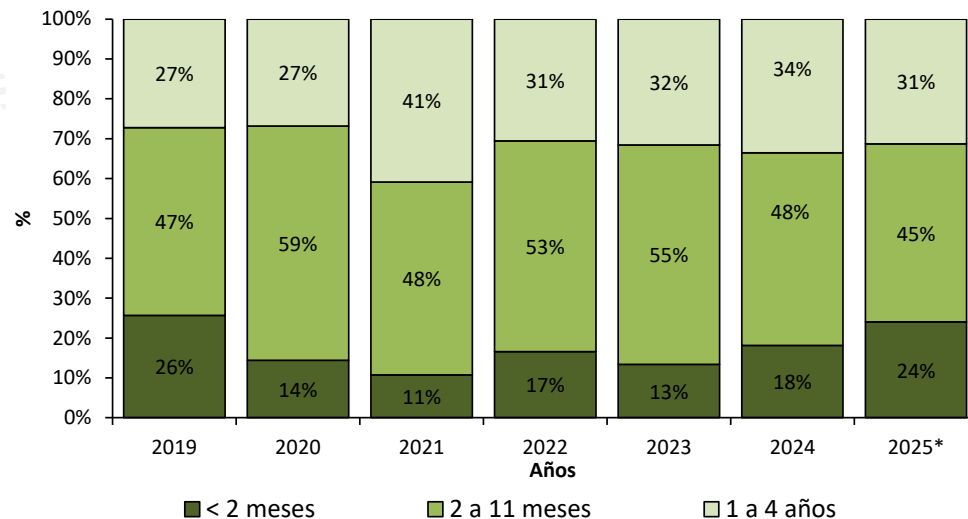



PERÚ

Ministerio  
de SaludViceministerio  
de Salud PúblicaCentro Nacional de Epidemiología,  
Prevención y Control de  
Enfermedades

## Episodios de neumonías y defunciones acumuladas en menores de 5 años por departamentos, Perú 2020 – 2025\*

| Departamentos | Neumonias < 5 años |             |              |              |              |              | Defunciones < 5 años |           |            |            |            |            | Letalidad ** |            |            |            |            |            |
|---------------|--------------------|-------------|--------------|--------------|--------------|--------------|----------------------|-----------|------------|------------|------------|------------|--------------|------------|------------|------------|------------|------------|
|               | 2020               | 2021        | 2022         | 2023         | 2024         | 2025*        | 2020                 | 2021      | 2022       | 2023       | 2024       | 2025*      | 2020         | 2021       | 2022       | 2023       | 2024       | 2025*      |
| AMAZONAS      | 217                | 251         | 377          | 538          | 661          | 493          | 3                    | 5         | 5          | 10         | 12         | 5          | 1,4          | 2,0        | 1,3        | 1,9        | 1,8        | 1,0        |
| ANCASH        | 181                | 233         | 599          | 903          | 762          | 734          | 0                    | 1         | 3          | 7          | 4          | 2          | 0,0          | 0,4        | 0,5        | 0,8        | 0,5        | 0,3        |
| APURIMAC      | 70                 | 68          | 265          | 346          | 308          | 350          | 4                    | 0         | 4          | 2          | 0          | 3          | 5,7          | 0,0        | 1,5        | 0,6        | 0,0        | 0,9        |
| AREQUIPA      | 236                | 301         | 1030         | 1946         | 1513         | 1199         | 0                    | 3         | 7          | 9          | 4          | 3          | 0,0          | 1,0        | 0,7        | 0,5        | 0,3        | 0,3        |
| AYACUCHO      | 79                 | 160         | 448          | 549          | 515          | 325          | 3                    | 7         | 4          | 9          | 3          | 3          | 3,8          | 4,4        | 0,9        | 1,6        | 0,6        | 0,9        |
| CAJAMARCA     | 237                | 246         | 875          | 1161         | 1202         | 1756         | 1                    | 1         | 1          | 3          | 5          | 24         | 0,4          | 0,4        | 0,1        | 0,3        | 0,4        | 1,4        |
| CALLAO        | 225                | 176         | 469          | 815          | 683          | 615          | 0                    | 0         | 2          | 0          | 3          | 1          | 0,0          | 0,0        | 0,4        | 0,0        | 0,4        | 0,2        |
| CUSCO         | 287                | 362         | 1157         | 1443         | 1375         | 1503         | 9                    | 6         | 21         | 26         | 14         | 13         | 3,1          | 1,7        | 1,8        | 1,8        | 1,0        | 0,9        |
| HUANCAVELICA  | 62                 | 56          | 180          | 209          | 217          | 229          | 1                    | 3         | 3          | 12         | 7          | 6          | 1,6          | 5,4        | 1,7        | 5,7        | 3,2        | 2,6        |
| HUANUCO       | 243                | 279         | 614          | 1038         | 840          | 851          | 6                    | 8         | 6          | 13         | 5          | 6          | 2,5          | 2,9        | 1,0        | 1,3        | 0,6        | 0,7        |
| ICA           | 110                | 110         | 90           | 271          | 307          | 319          | 0                    | 2         | 3          | 8          | 5          | 8          | 0,0          | 1,8        | 3,3        | 3,0        | 1,6        | 2,5        |
| JUNIN         | 131                | 167         | 433          | 677          | 592          | 614          | 2                    | 4         | 13         | 23         | 12         | 8          | 1,5          | 2,4        | 3,0        | 3,4        | 2,0        | 1,3        |
| LA LIBERTAD   | 243                | 134         | 454          | 547          | 386          | 731          | 3                    | 3         | 16         | 19         | 14         | 10         | 1,2          | 2,2        | 3,5        | 3,5        | 3,6        | 1,4        |
| LAMBAYEQUE    | 242                | 293         | 360          | 562          | 525          | 571          | 0                    | 0         | 2          | 0          | 0          | 0          | 0,0          | 0,0        | 0,6        | 0,0        | 0,0        | 0,0        |
| LIMA          | 2392               | 3240        | 6649         | 10732        | 8927         | 9746         | 5                    | 10        | 15         | 10         | 11         | 11         | 0,2          | 0,3        | 0,2        | 0,1        | 0,1        | 0,1        |
| LORETO        | 920                | 1013        | 2079         | 3143         | 2702         | 3609         | 14                   | 14        | 37         | 37         | 35         | 30         | 1,5          | 1,4        | 1,8        | 1,2        | 1,3        | 0,8        |
| MADRE DE DIOS | 57                 | 173         | 345          | 232          | 210          | 228          | 1                    | 1         | 1          | 1          | 0          | 3          | 1,8          | 0,6        | 0,3        | 0,4        | 0,0        | 1,3        |
| MOQUEGUA      | 17                 | 5           | 50           | 134          | 111          | 120          | 0                    | 1         | 0          | 0          | 0          | 0          | 0,0          | 20,0       | 0,0        | 0,0        | 0,0        | 0,0        |
| PASCO         | 100                | 102         | 170          | 152          | 159          | 165          | 3                    | 1         | 5          | 5          | 2          | 2          | 3,0          | 1,0        | 2,9        | 3,3        | 1,3        | 1,2        |
| PIURA         | 489                | 714         | 2111         | 2375         | 2026         | 2271         | 6                    | 2         | 1          | 7          | 4          | 6          | 1,2          | 0,3        | 0,0        | 0,3        | 0,2        | 0,3        |
| PUNO          | 201                | 223         | 1097         | 1739         | 1997         | 1700         | 6                    | 5         | 16         | 18         | 16         | 6          | 3,0          | 2,2        | 1,5        | 1,0        | 0,8        | 0,4        |
| SAN MARTIN    | 185                | 317         | 871          | 905          | 989          | 1332         | 6                    | 8         | 18         | 11         | 9          | 10         | 3,2          | 2,5        | 2,1        | 1,2        | 0,9        | 0,8        |
| TACNA         | 9                  | 13          | 79           | 106          | 90           | 107          | 0                    | 0         | 0          | 0          | 0          | 1          | 0,0          | 0,0        | 0,0        | 0,0        | 0,0        | 0,9        |
| TUMBES        | 37                 | 87          | 184          | 238          | 327          | 241          | 0                    | 0         | 0          | 0          | 5          | 0          | 0,0          | 0,0        | 0,0        | 0,0        | 1,5        | 0,0        |
| UCAYALI       | 549                | 672         | 824          | 1085         | 644          | 776          | 24                   | 8         | 10         | 17         | 12         | 18         | 4,4          | 1,2        | 1,2        | 1,6        | 1,9        | 2,3        |
| <b>Perú</b>   | <b>7519</b>        | <b>9395</b> | <b>21810</b> | <b>31846</b> | <b>28068</b> | <b>30585</b> | <b>97</b>            | <b>93</b> | <b>193</b> | <b>247</b> | <b>182</b> | <b>179</b> | <b>1,3</b>   | <b>1,0</b> | <b>0,9</b> | <b>0,8</b> | <b>0,6</b> | <b>0,6</b> |

\*\* Letalidad por numero de episodios

**PERÚ****Ministerio de Salud****Viceministerio de Salud Pública****Centro Nacional de Epidemiología, Prevención y Control de Enfermedades**

# Episodios de neumonías y defunciones comparativo en la semana en menores de 5 años por departamentos, Perú 2020\* – 2025\*

| Departamentos | Neumonías < 5 años |             |              |              |              |              | Defunciones < 5 años |           |            |            |            |            | Letalidad ** |            |            |            |            |            |
|---------------|--------------------|-------------|--------------|--------------|--------------|--------------|----------------------|-----------|------------|------------|------------|------------|--------------|------------|------------|------------|------------|------------|
|               | 2020*              | 2021*       | 2022*        | 2023*        | 2024*        | 2025*        | 2020*                | 2021*     | 2022*      | 2023*      | 2024*      | 2025*      | 2020*        | 2021*      | 2022*      | 2023*      | 2024*      | 2025*      |
| AMAZONAS      | 217                | 251         | 377          | 538          | 661          | 493          | 3                    | 5         | 5          | 10         | 12         | 5          | 1,4          | 2,0        | 1,3        | 1,9        | 1,8        | 1,0        |
| ANCASH        | 181                | 233         | 599          | 903          | 762          | 734          | 0                    | 1         | 3          | 7          | 4          | 2          | 0,0          | 0,4        | 0,5        | 0,8        | 0,5        | 0,3        |
| APURIMAC      | 70                 | 68          | 265          | 346          | 308          | 350          | 4                    | 0         | 4          | 2          | 0          | 3          | 5,7          | 0,0        | 1,5        | 0,6        | 0,0        | 0,9        |
| AREQUIPA      | 236                | 301         | 1030         | 1946         | 1513         | 1199         | 0                    | 3         | 7          | 9          | 4          | 3          | 0,0          | 1,0        | 0,7        | 0,5        | 0,3        | 0,3        |
| AYACUCHO      | 79                 | 160         | 448          | 549          | 515          | 325          | 3                    | 7         | 4          | 9          | 3          | 3          | 3,8          | 4,4        | 0,9        | 1,6        | 0,6        | 0,9        |
| CAJAMARCA     | 237                | 246         | 875          | 1161         | 1202         | 1756         | 1                    | 1         | 1          | 3          | 5          | 24         | 0,4          | 0,4        | 0,1        | 0,3        | 0,4        | 1,4        |
| CALLAO        | 225                | 176         | 469          | 815          | 683          | 615          | 0                    | 0         | 2          | 0          | 3          | 1          | 0,0          | 0,0        | 0,4        | 0,0        | 0,4        | 0,2        |
| CUSCO         | 287                | 362         | 1157         | 1443         | 1375         | 1503         | 9                    | 6         | 21         | 26         | 14         | 13         | 3,1          | 1,7        | 1,8        | 1,8        | 1,0        | 0,9        |
| HUANCAVELICA  | 62                 | 56          | 180          | 209          | 217          | 229          | 1                    | 3         | 3          | 12         | 7          | 6          | 1,6          | 5,4        | 1,7        | 5,7        | 3,2        | 2,6        |
| HUANUCO       | 243                | 279         | 614          | 1038         | 840          | 851          | 6                    | 8         | 6          | 13         | 5          | 6          | 2,5          | 2,9        | 1,0        | 1,3        | 0,6        | 0,7        |
| ICA           | 110                | 110         | 90           | 271          | 307          | 319          | 0                    | 2         | 3          | 8          | 5          | 8          | 0,0          | 1,8        | 3,3        | 3,0        | 1,6        | 2,5        |
| JUNIN         | 131                | 167         | 433          | 677          | 592          | 614          | 2                    | 4         | 13         | 23         | 12         | 8          | 1,5          | 2,4        | 3,0        | 3,4        | 2,0        | 1,3        |
| LA LIBERTAD   | 243                | 134         | 454          | 547          | 386          | 731          | 3                    | 3         | 16         | 19         | 14         | 10         | 1,2          | 2,2        | 3,5        | 3,5        | 3,6        | 1,4        |
| LAMBAYEQUE    | 242                | 293         | 360          | 562          | 525          | 571          | 0                    | 0         | 2          | 0          | 0          | 0          | 0,0          | 0,0        | 0,6        | 0,0        | 0,0        | 0,0        |
| LIMA          | 2392               | 3240        | 6649         | 10732        | 8927         | 9746         | 5                    | 10        | 15         | 10         | 11         | 11         | 0,2          | 0,3        | 0,2        | 0,1        | 0,1        | 0,1        |
| LORETO        | 920                | 1013        | 2079         | 3143         | 2702         | 3609         | 14                   | 14        | 37         | 37         | 35         | 30         | 1,5          | 1,4        | 1,8        | 1,2        | 1,3        | 0,8        |
| MADRE DE DIOS | 57                 | 173         | 345          | 232          | 210          | 228          | 1                    | 1         | 1          | 1          | 0          | 3          | 1,8          | 0,6        | 0,3        | 0,4        | 0,0        | 1,3        |
| MOQUEGUA      | 17                 | 5           | 50           | 134          | 111          | 120          | 0                    | 1         | 0          | 0          | 0          | 0          | 0,0          | 20,0       | 0,0        | 0,0        | 0,0        | 0,0        |
| PASCO         | 100                | 102         | 170          | 152          | 159          | 165          | 3                    | 1         | 5          | 5          | 2          | 2          | 3,0          | 1,0        | 2,9        | 3,3        | 1,3        | 1,2        |
| PIURA         | 489                | 714         | 2111         | 2375         | 2026         | 2271         | 6                    | 2         | 1          | 7          | 4          | 6          | 1,2          | 0,3        | 0,0        | 0,3        | 0,2        | 0,3        |
| PUNO          | 201                | 223         | 1097         | 1739         | 1997         | 1700         | 6                    | 5         | 16         | 18         | 16         | 6          | 3,0          | 2,2        | 1,5        | 1,0        | 0,8        | 0,4        |
| SAN MARTIN    | 185                | 317         | 871          | 905          | 989          | 1332         | 6                    | 8         | 18         | 11         | 9          | 10         | 3,2          | 2,5        | 2,1        | 1,2        | 0,9        | 0,8        |
| TACNA         | 9                  | 13          | 79           | 106          | 90           | 107          | 0                    | 0         | 0          | 0          | 0          | 1          | 0,0          | 0,0        | 0,0        | 0,0        | 0,0        | 0,9        |
| TUMBES        | 37                 | 87          | 184          | 238          | 327          | 241          | 0                    | 0         | 0          | 0          | 5          | 0          | 0,0          | 0,0        | 0,0        | 0,0        | 1,5        | 0,0        |
| UCAYALI       | 549                | 672         | 824          | 1085         | 644          | 776          | 24                   | 8         | 10         | 17         | 12         | 18         | 4,4          | 1,2        | 1,2        | 1,6        | 1,9        | 2,3        |
| <b>Perú</b>   | <b>7519</b>        | <b>9395</b> | <b>21810</b> | <b>31846</b> | <b>28068</b> | <b>30585</b> | <b>97</b>            | <b>93</b> | <b>193</b> | <b>247</b> | <b>182</b> | <b>179</b> | <b>1,3</b>   | <b>1,0</b> | <b>0,9</b> | <b>0,8</b> | <b>0,6</b> | <b>0,6</b> |

\*\* Letalidad por numero de episodios



PERÚ

Ministerio de Salud

Viceministerio de Salud Pública

Centro Nacional de Epidemiología, Prevención y Control de Enfermedades

# Número de episodios de neumonía en menores de 5 años por SE, Perú 2023 – 2025\*

En la SE 53 - 2025 se han 400 casos en el Perú. En el 2023 el pico máximo de episodios se reportó en la SE 21 (1145 episodios).

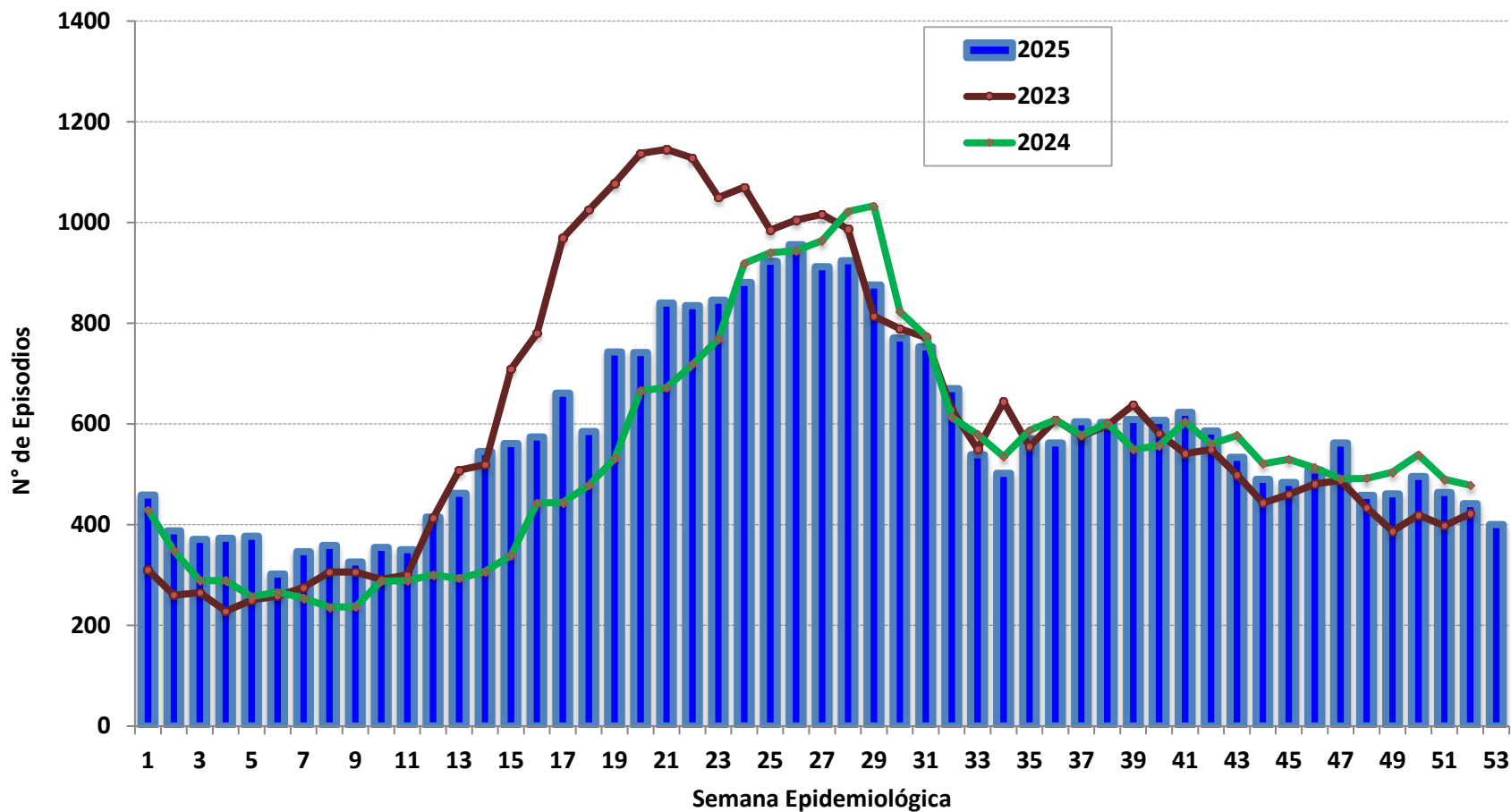



PERÚ

Ministerio  
de SaludViceministerio  
de Salud PúblicaCentro Nacional de Epidemiología,  
Prevención y Control de  
Enfermedades

## Episodios de neumonías y defunciones comparativo en la semana todas las edades por departamentos, Perú 2020 – 2025\*

| Departamentos | Neumonías todas las edades |              |              |               |               |               | Defunciones en todas las edades |             |             |             |             |             |
|---------------|----------------------------|--------------|--------------|---------------|---------------|---------------|---------------------------------|-------------|-------------|-------------|-------------|-------------|
|               | 2020                       | 2021         | 2022         | 2023          | 2024          | 2025*         | 2020                            | 2021        | 2022        | 2023        | 2024        | 2025*       |
| AMAZONAS      | 578                        | 692          | 681          | 1491          | 2703          | 1945          | 67                              | 146         | 29          | 32          | 45          | 41          |
| ANCASH        | 1105                       | 2484         | 2020         | 2505          | 4045          | 5259          | 15                              | 78          | 22          | 24          | 6           | 18          |
| APURIMAC      | 413                        | 1659         | 760          | 1223          | 1429          | 1972          | 22                              | 12          | 31          | 50          | 37          | 51          |
| AREQUIPA      | 4934                       | 7120         | 4266         | 6446          | 6709          | 7883          | 144                             | 135         | 328         | 347         | 360         | 397         |
| AYACUCHO      | 605                        | 5301         | 2708         | 1614          | 1798          | 1579          | 72                              | 651         | 196         | 136         | 234         | 150         |
| CAJAMARCA     | 886                        | 1113         | 2014         | 2391          | 3877          | 9930          | 27                              | 16          | 7           | 12          | 112         | 122         |
| CALLAO        | 3454                       | 3416         | 2151         | 3230          | 3091          | 3092          | 190                             | 571         | 174         | 101         | 198         | 180         |
| CUSCO         | 2699                       | 4296         | 3584         | 4189          | 5336          | 6610          | 91                              | 112         | 208         | 276         | 292         | 310         |
| HUANCAVELICA  | 473                        | 2220         | 793          | 811           | 994           | 1162          | 41                              | 236         | 58          | 83          | 68          | 71          |
| HUANUCO       | 1604                       | 1950         | 4140         | 3773          | 3116          | 2978          | 32                              | 88          | 19          | 44          | 39          | 69          |
| ICA           | 1990                       | 3276         | 651          | 2147          | 1861          | 1410          | 107                             | 582         | 242         | 205         | 210         | 209         |
| JUNIN         | 978                        | 2274         | 1804         | 2328          | 2176          | 2643          | 11                              | 94          | 167         | 91          | 138         | 148         |
| LA LIBERTAD   | 2353                       | 2516         | 1507         | 1793          | 3958          | 5693          | 1024                            | 857         | 43          | 188         | 189         | 215         |
| LAMBAYEQUE    | 1316                       | 1584         | 872          | 1594          | 1680          | 3733          | 6                               | 102         | 4           | 3           | 4           | 3           |
| LIMA          | 18673                      | 30463        | 24713        | 36602         | 36186         | 40259         | 1154                            | 2468        | 844         | 863         | 848         | 748         |
| LORETO        | 1856                       | 2904         | 4379         | 8282          | 7550          | 9421          | 41                              | 54          | 168         | 91          | 103         | 86          |
| MADRE DE DIOS | 103                        | 451          | 638          | 559           | 632           | 758           | 3                               | 34          | 21          | 9           | 12          | 5           |
| MOQUEGUA      | 630                        | 1069         | 1271         | 521           | 642           | 728           | 96                              | 122         | 37          | 11          | 56          | 69          |
| PASCO         | 915                        | 1140         | 538          | 678           | 834           | 878           | 4                               | 63          | 18          | 11          | 11          | 15          |
| PIURA         | 7556                       | 10788        | 6495         | 7990          | 8508          | 10687         | 275                             | 2510        | 208         | 114         | 135         | 123         |
| PUNO          | 1746                       | 1688         | 2630         | 4050          | 5520          | 5486          | 40                              | 55          | 45          | 63          | 82          | 136         |
| SAN MARTIN    | 1267                       | 2162         | 2527         | 2896          | 3026          | 4920          | 212                             | 288         | 164         | 126         | 130         | 108         |
| TACNA         | 309                        | 317          | 335          | 301           | 282           | 334           | 7                               | 4           | 4           | 4           | 2           | 2           |
| TUMBES        | 297                        | 272          | 328          | 544           | 742           | 683           | 0                               | 0           | 1           | 4           | 58          | 3           |
| UCAYALI       | 1197                       | 1489         | 1724         | 2285          | 2566          | 1944          | 58                              | 11          | 18          | 38          | 53          | 66          |
| <b>Perú</b>   | <b>57937</b>               | <b>92644</b> | <b>73529</b> | <b>100243</b> | <b>109261</b> | <b>131987</b> | <b>3739</b>                     | <b>9289</b> | <b>3056</b> | <b>2926</b> | <b>3422</b> | <b>3345</b> |

# Incidencia acumulada de episodios por neumonía en menores de 5 años según departamentos, Perú 2025\*

Mapa de incidencia acumulada 2025

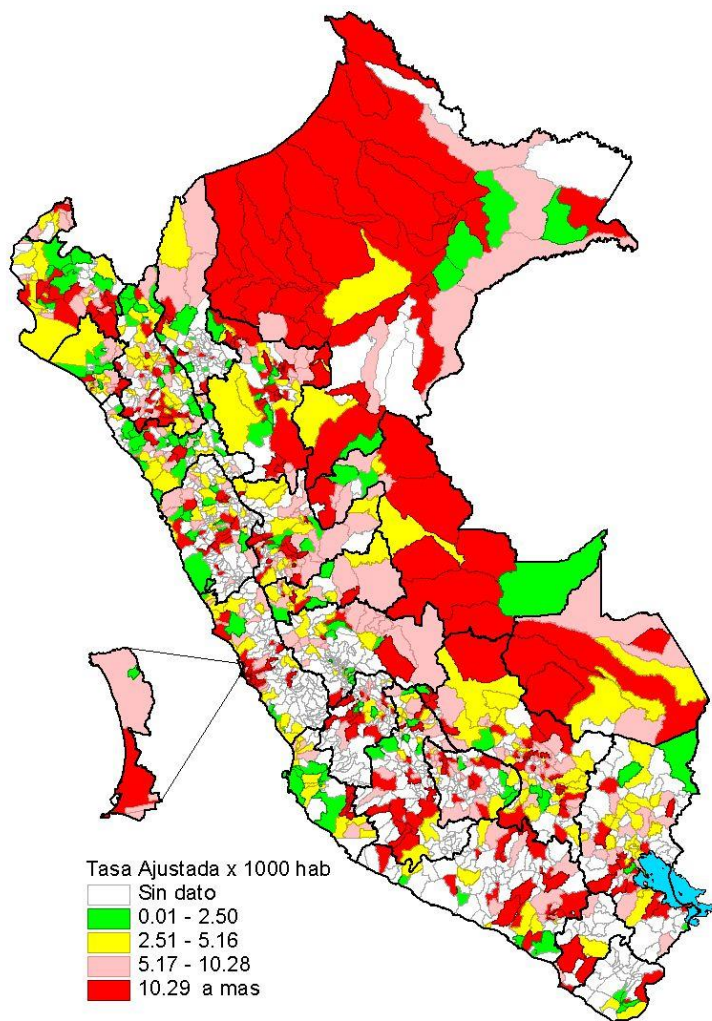

Tasa acumulada de episodios de neumonía por departamento

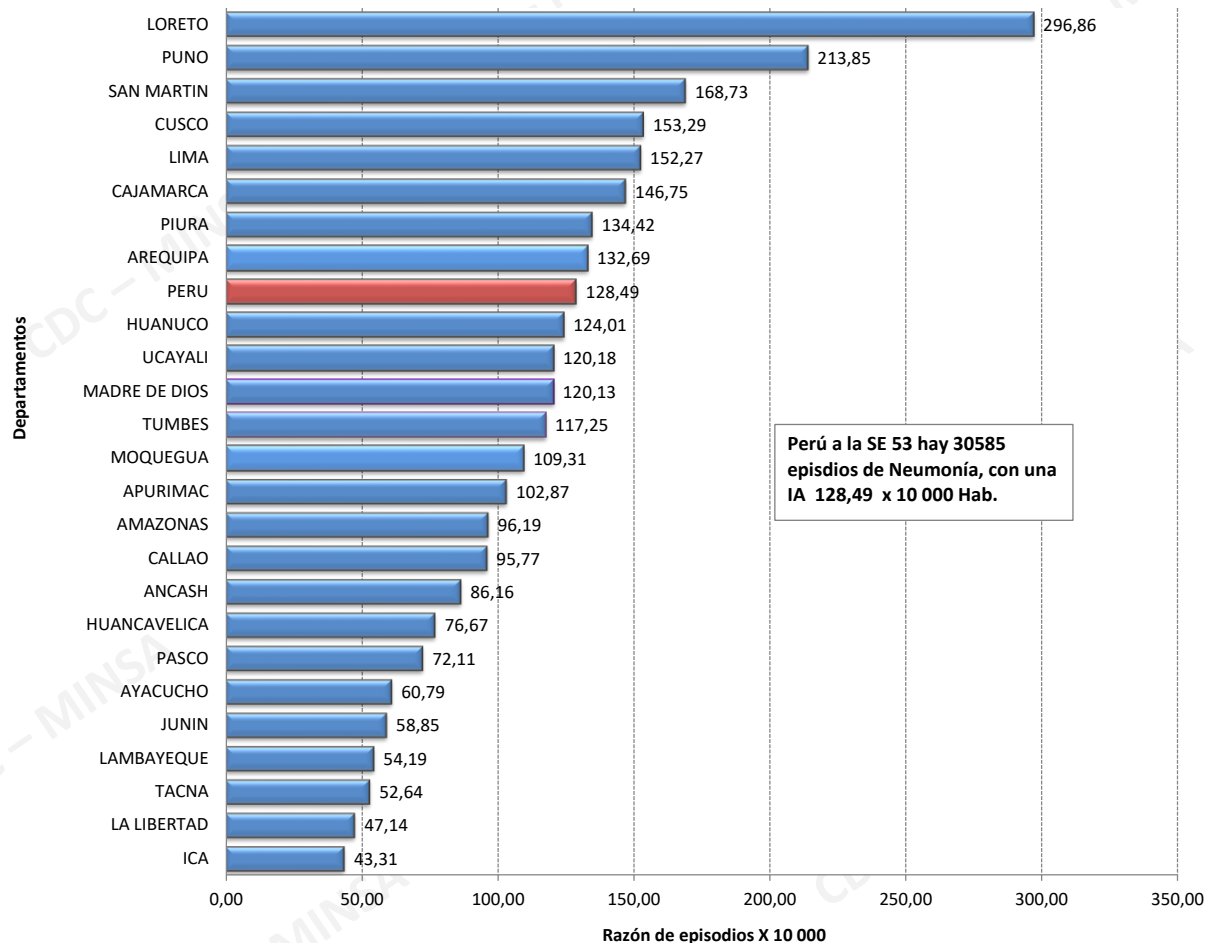



## Distribución de episodios de neumonías según tasa de incidencia por grupo de edades, Perú 2025\*

El 35,45% de los episodios por neumonía se reportaron en el grupo de mayor de 60 años a más, seguido por el en el grupo de 20 a 59 años con 21,26%.

| Grupo de Edad | Episodios Neumonía | %             | TIA x 10 mil Hab |
|---------------|--------------------|---------------|------------------|
| < 1 año       | 9285               | 7,03          | 216,60           |
| 1 a 4 años    | 21300              | 16,14         | 109,13           |
| 5 a 9 años    | 16089              | 12,19         | 57,32            |
| 10 a 19 años  | 10462              | 7,93          | 19,40            |
| 20 a 59 años  | 28059              | 21,26         | 14,88            |
| > 60 años     | 46792              | 35,45         | 94,18            |
| <b>Total</b>  | <b>131987</b>      | <b>100,00</b> | <b>38,37</b>     |



PERÚ

Ministerio de Salud

Viceministerio de Salud Pública

Centro Nacional de Epidemiología, Prevención y Control de Enfermedades

# Número de Hospitalizados por neumonías por grupos de edad,

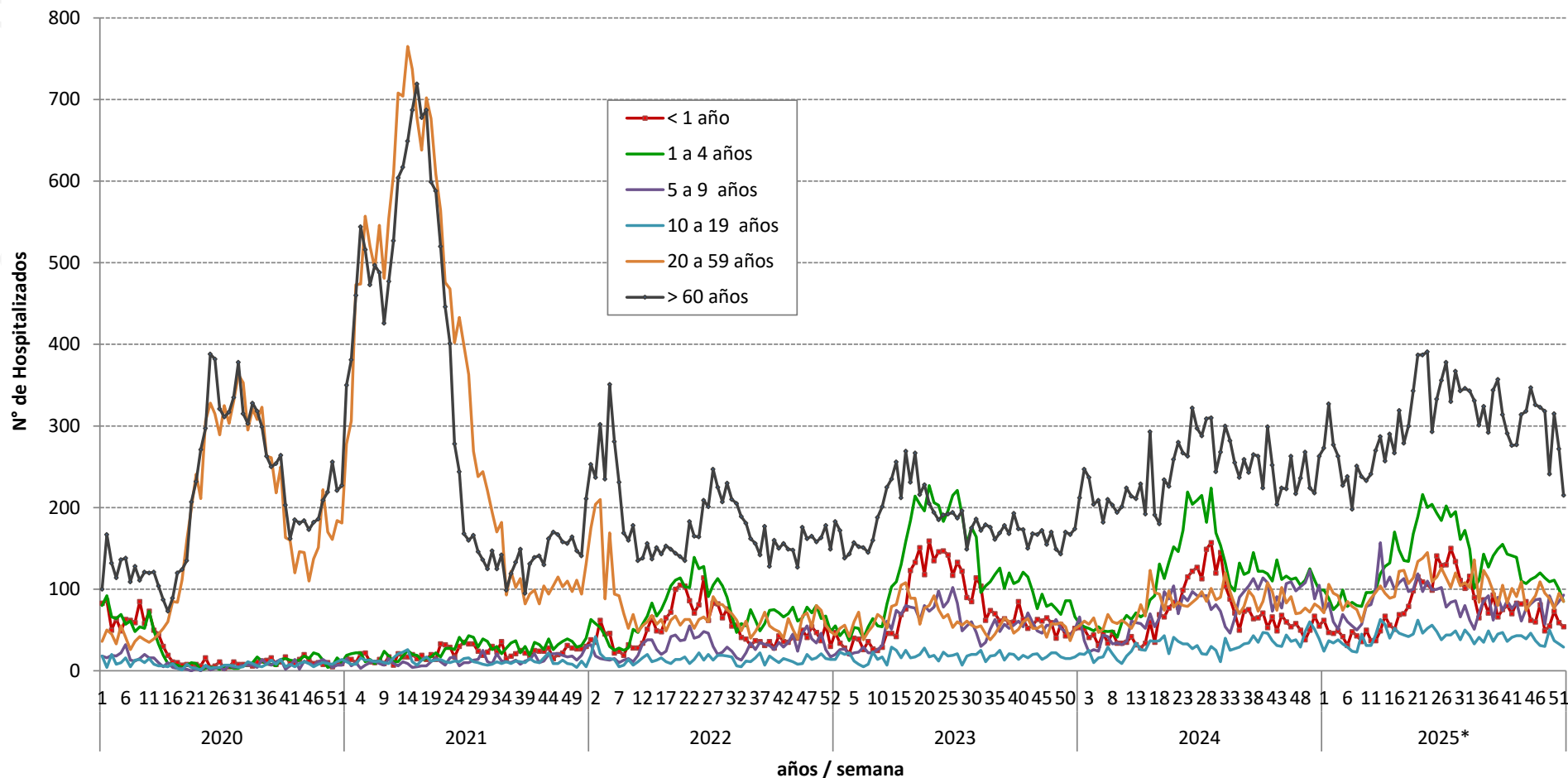

Fuente : Centro Nacional de Epidemiología, Prevención y Control de Enfermedades – MINSA. (\*) Hasta la SE 53 - 2025