

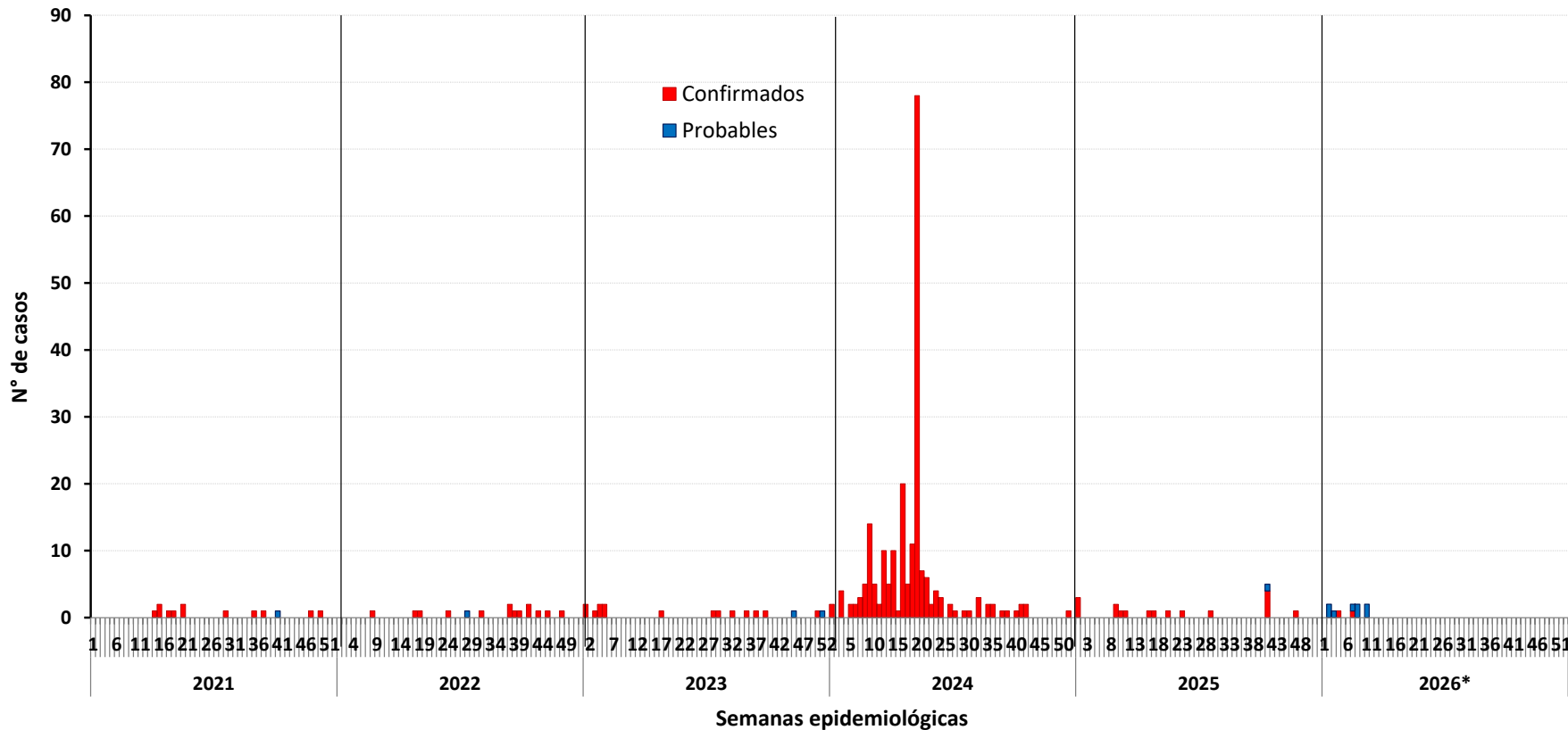

Número de casos de enfermedad de Carrión, Perú 2021 – 2026*



Número de casos, incidencia y defunciones por enfermedad de Carrión, Perú 2021* – 2026*

Años	2021*	2022*	2023*	2024*	2025*	2026*
N° de casos	0	1	7	39	7	10
Incidencia por 100 mil hab.	0,00	0,00	0,02	0,11	0,02	0,03
Defunciones	0	0	0	0	1	0

Hasta la SE 11 – 2026 se ha notificado 10 casos de enfermedad de Carrión en el país. No se notificó fallecidos por enfermedad de Carrión.

En el 2025, en el mismo periodo, se notificaron 7 casos en el Perú, la TIA fue de 0,02 casos por 100 mil hab.



PERÚ

Ministerio de Salud

Viceministerio de Salud Pública

Centro Nacional de Epidemiología, Prevención y Control de Enfermedades

Número de casos de enfermedad de Carrión por tipo de evento, Perú 2021 – 2026*

Enfermedad de Carrión aguda

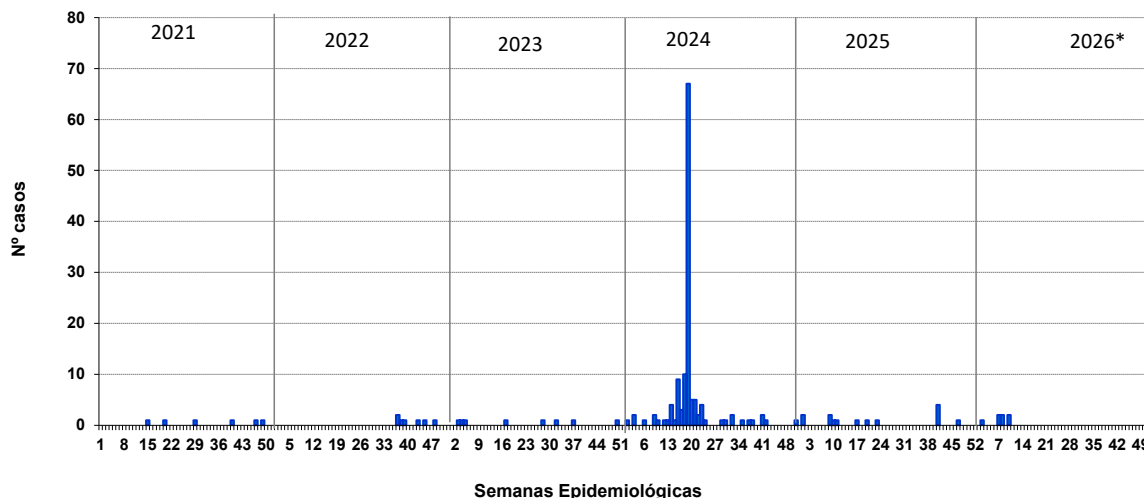

Enfermedad de Carrión eruptiva

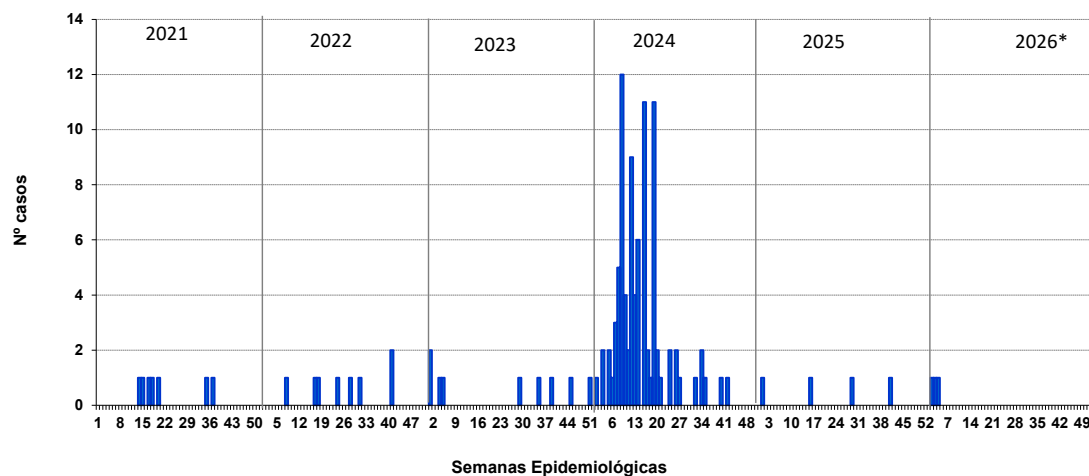



PERÚ

Ministerio de Salud

Viceministerio de Salud Pública

Centro Nacional de Epidemiología, Prevención y Control de Enfermedades

Número de casos de enfermedad de Carrión según departamentos, Perú 2021 - 2026*

Departamentos	Años						Corte hasta la SE 11					
	2021	2022	2023	2024	2025	2026*	2021*	2022*	2023*	2024*	2025*	2026*
AMAZONAS	1	1	0	1	0	0	0	0	0	0	0	0
ANCASH	2	4	3	5	0	1	0	1	2	2	0	1
APURIMAC	0	0	1	0	0	0	0	0	0	0	0	0
AREQUIPA	0	0	0	0	4	1	0	0	0	0	2	1
AYACUCHO	0	0	0	0	0	1	0	0	0	0	0	1
CAJAMARCA	5	0	0	4	3	2	0	0	0	0	2	2
CALLAO	0	0	0	0	0	0	0	0	0	0	0	0
CUSCO	0	0	3	0	0	1	0	0	0	0	0	1
HUANCAVELICA	0	0	0	0	0	1	0	0	0	0	0	1
HUANUCO	1	0	1	1	0	0	0	0	1	0	0	0
ICA	0	0	0	0	0	0	0	0	0	0	0	0
JUNIN	0	1	1	1	0	1	0	0	0	0	0	1
LA LIBERTAD	1	0	0	0	0	0	0	0	0	0	0	0
LAMBAYEQUE	0	0	0	0	0	0	0	0	0	0	0	0
LIMA	1	7	6	205	7	1	0	2	37	3	1	1
LORETO	1	0	0	0	1	0	0	0	0	0	0	0
MADRE DE DIOS	0	0	0	0	0	0	0	0	0	0	0	0
MOQUEGUA	0	0	0	0	0	0	0	0	0	0	0	0
PASCO	0	0	1	0	0	1	0	0	1	0	0	1
PIURA	1	1	1	0	3	0	0	0	1	0	0	0
PUNO	0	0	0	0	0	0	0	0	0	0	0	0
SAN MARTIN	0	0	0	3	0	0	0	0	0	0	0	0
TACNA	0	1	0	0	0	0	0	0	0	0	0	0
TUMBES	0	0	0	0	0	0	0	0	0	0	0	0
UCAYALI	0	0	0	1	0	0	0	0	0	0	0	0
Perú	13	15	17	221	18	10	0	1	7	39	7	10

Fuente : Centro Nacional de Epidemiología, Prevención y Control de Enfermedades – MINSA. (*) Hasta la SE 11 - 2026



PERÚ

Ministerio de Salud

Viceministerio de Salud Pública

Centro Nacional de Epidemiología, Prevención y Control de Enfermedades

Número de casos de Enfermedad de Carrión por distrito, Perú 2026*

Casos acumulados 2026*

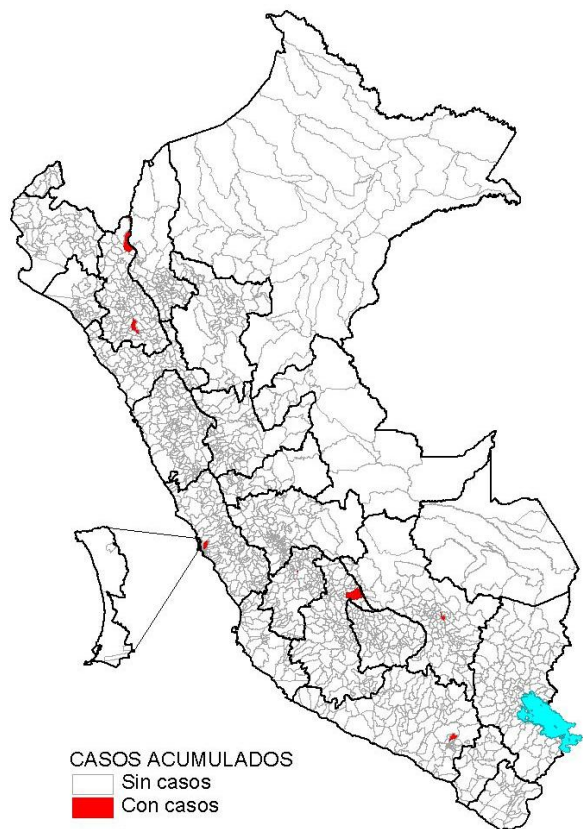

Casos en la SE 11 - 2026

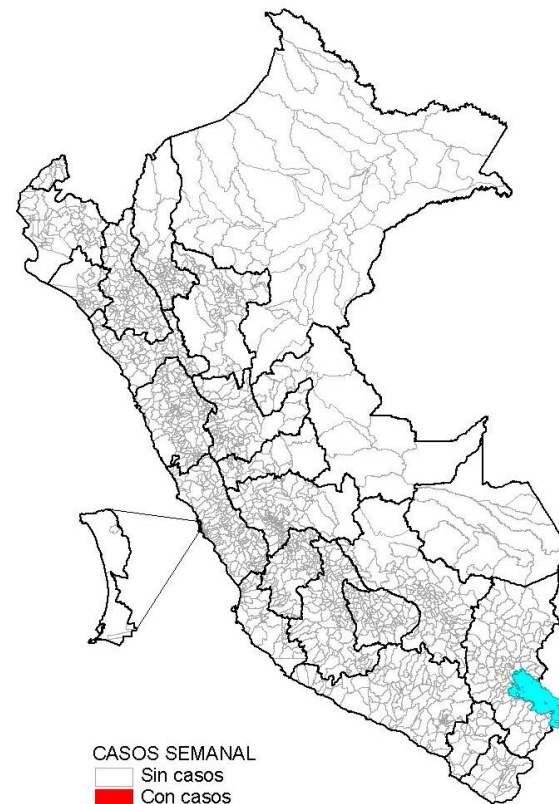

Desde la SE 01 a la SE 11 - 2026, son 10 distritos que reportan al menos un caso de enfermedad de Carrión concentrados el 20,0% en el departamento de Cajamarca y los demás departamento tienen un caso.

En la SE 11 – 2026, no se registran distritos con casos de enfermedad de Carrión.



PERÚ

Ministerio de Salud

Viceministerio de Salud Pública

Centro Nacional de Epidemiología, Prevención y Control de Enfermedades

Incidencia de Enfermedad de Carrión por distritos, Perú 2026

Incidencia acumulada 2026*

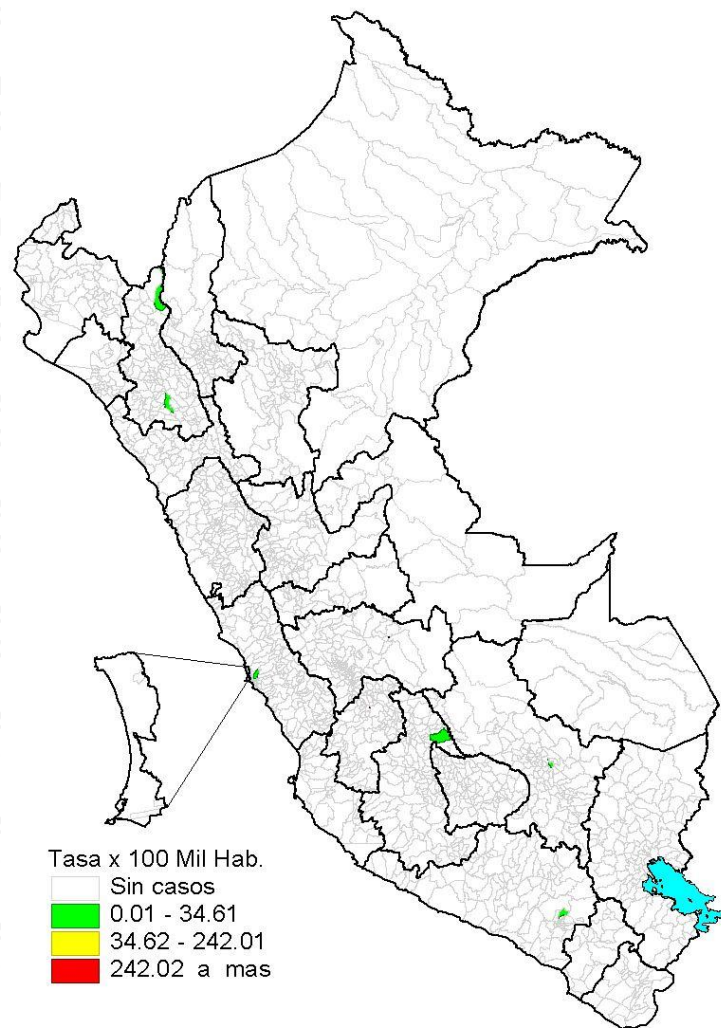

Incidencia en la SE 11 - 2026

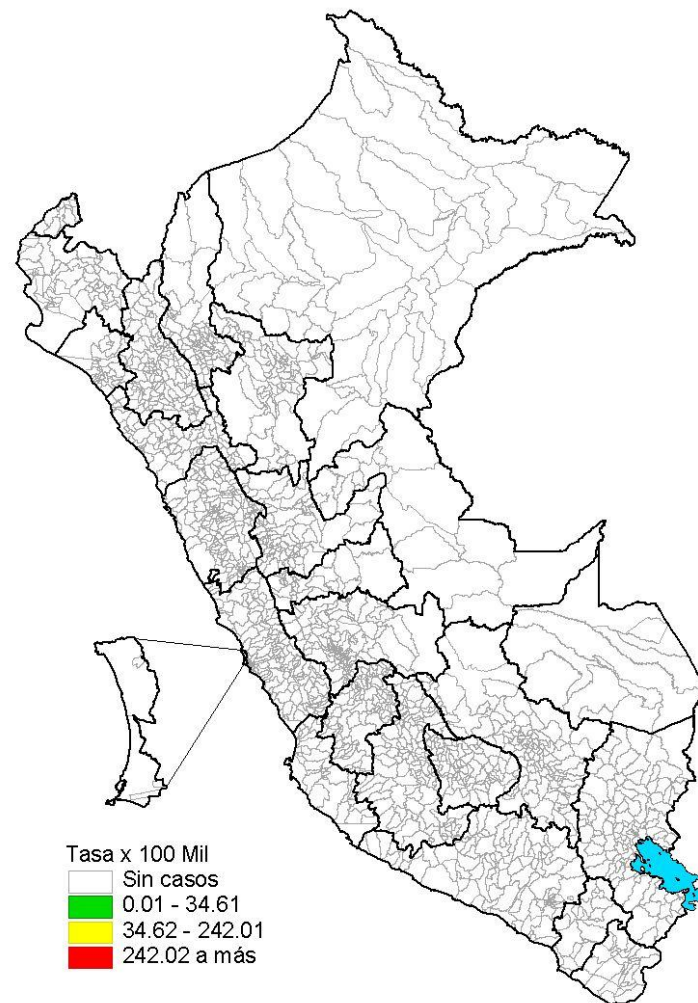



Distribución de casos de Enfermedad de Carrión por curso de vida y género, Perú año 2026*

	N° casos	%	TIA por 100 mil Hab.
Según curso de vida			
Niños (0 - 11 años)	6	60,00	0,10
Adolescentes (12 - 17 años)	0	0,00	0,00
Joven (18 - 29 años)	2	20,00	0,03
Adulto (30 - 59 años)	0	0,00	0,00
Adulto mayor (60 + años)	2	20,00	0,04
Perú	10	100,00	0,03
Según género			
Hombres	9	90,00	0,05
Mujeres	1	10,00	0,01