

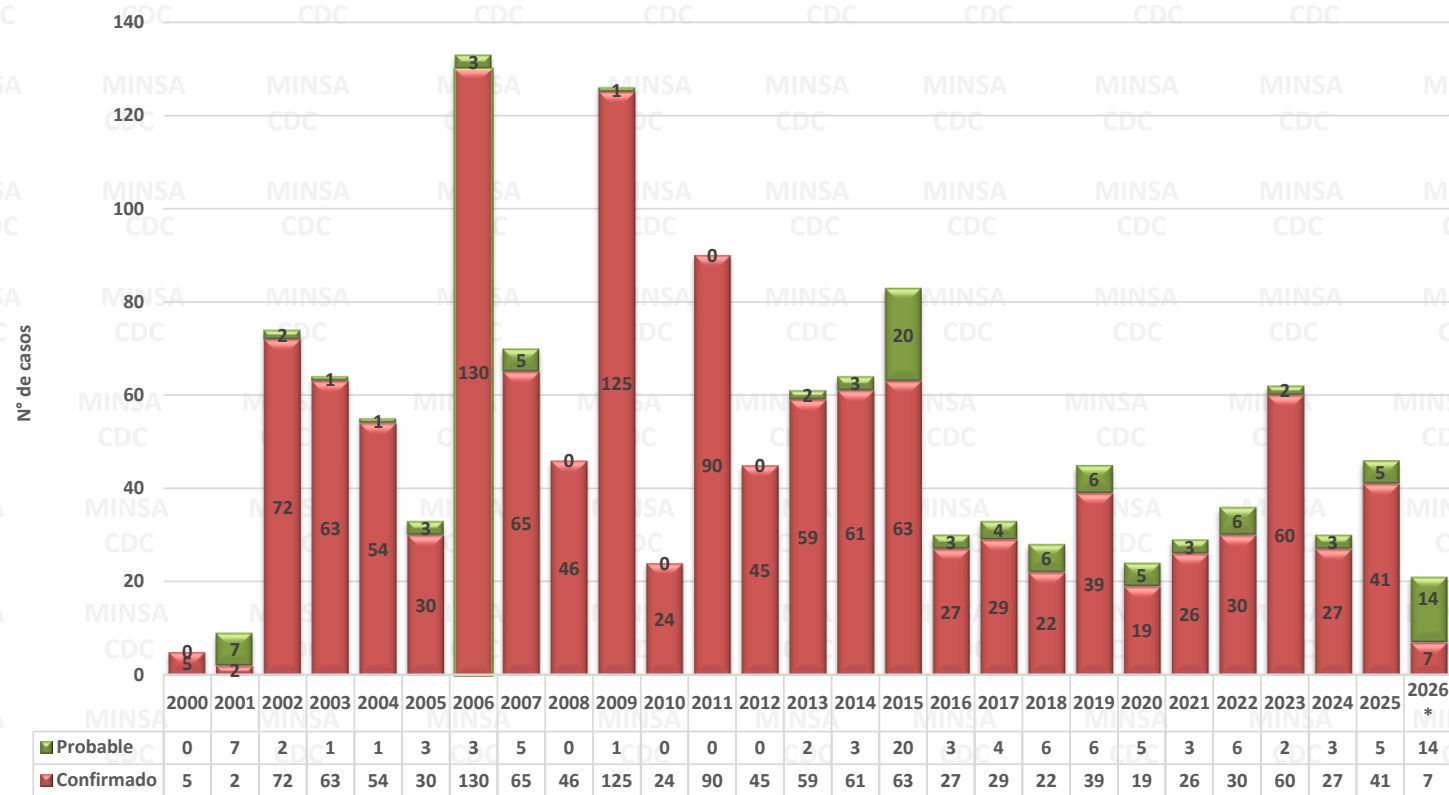

Número de casos de Enfermedad de Chagas, Perú 2000 – 2026*



Número de casos, incidencia y defunciones por Enfermedad de Chagas comparado hasta la SE 2, Perú 2021* – 2026*

Años	2021*	2022*	2023*	2024*	2025*	2026*
N° de casos	4	10	21	10	9	21
Incidencia por 100 mil hab.	0,01	0,03	0,06	0,03	0,03	0,06
Defunciones	0	0	0	0	0	0

Hasta la SE 11 del 2026, se ha notificado 21 casos de Chagas en el Perú. No se notificó defunciones.

En el 2025, en el mismo periodo, se notificó 9 casos en el Perú, la TIA fue de 0,03 casos por 100 mil hab.



PERÚ

Ministerio de Salud

Viceministerio de Salud Pública

Centro Nacional de Epidemiología, Prevención y Control de Enfermedades

Número casos de Enfermedad de Chagas por distrito, Perú 2026*

Casos acumulados 2026

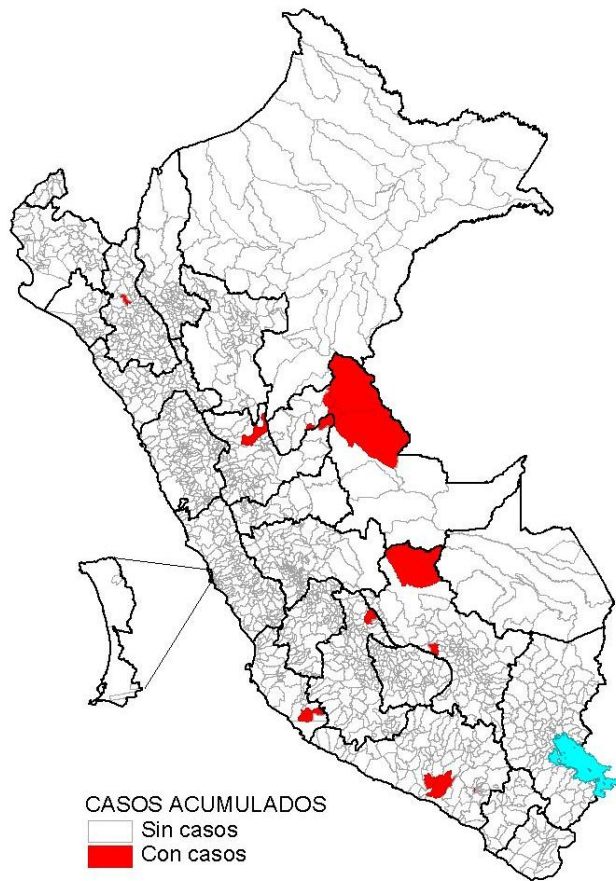

Desde la SE 01 a la SE 11 del 2026, son 17 distritos los que reportaron al menos un caso de Enfermedad de Chagas, el 61,90% de los casos se concentran en los departamentos de Ucayali y Arequipa.

Casos en la SE 11 - 2026

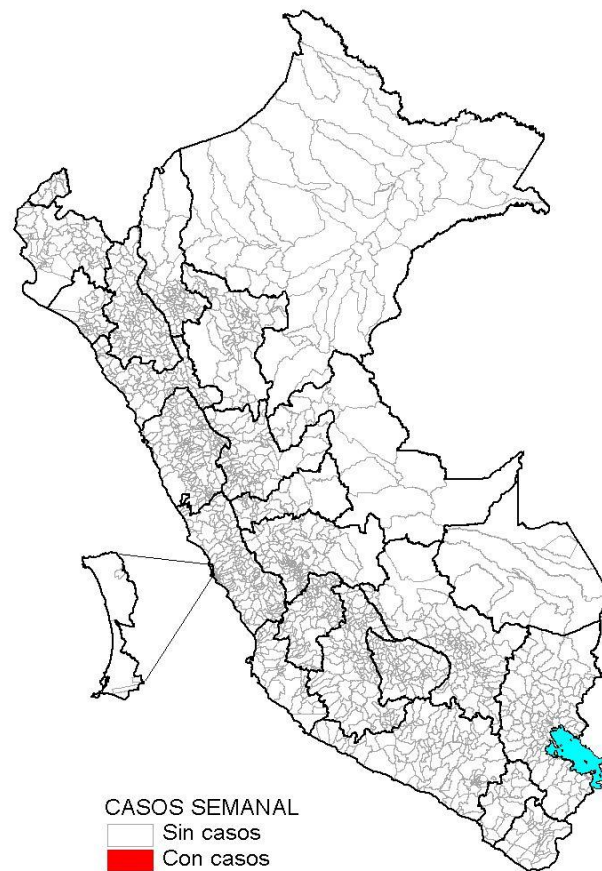

En la SE 11 – 2026, no se registran distritos con casos de Enfermedad de Chagas.

**PERÚ****Ministerio
de Salud****Viceministerio
de Salud Pública****Centro Nacional de Epidemiología,
Prevención y Control de
Enfermedades**

Número de casos de Enfermedad de Chagas según departamentos, Perú 2021 - 2026*

DEPARTAMENTOS	Casos acumulados						Corte Hasta la SE 11					
	2021	2022	2023	2024	2025	2026*	2021*	2022*	2023*	2024*	2025*	2026*
AMAZONAS	0	0	1	0	2	0	0	0	0	0	1	0
ANCASH	0	0	0	0	0	0	0	0	0	0	0	0
APURIMAC	0	0	0	0	0	0	0	0	0	0	0	0
AREQUIPA	19	16	22	10	12	4	3	5	4	4	1	4
AYACUCHO	1	4	7	5	8	2	0	1	0	2	0	2
CAJAMARCA	0	0	15	1	2	1	0	0	11	1	2	1
CALLAO	0	0	0	0	0	0	0	0	0	0	0	0
CUSCO	1	0	0	0	0	2	1	0	0	0	0	2
HUANCAVELICA	0	0	0	0	0	0	0	0	0	0	0	0
HUANUCO	0	0	0	0	1	2	0	0	0	0	0	2
ICA	0	0	0	0	1	1	0	0	0	0	0	1
JUNIN	2	1	0	0	0	0	0	0	0	0	0	0
LA LIBERTAD	0	1	1	0	0	0	0	1	1	0	0	0
LAMBAYEQUE	0	0	0	1	2	0	0	0	0	1	0	0
LIMA	0	2	0	1	0	0	0	2	0	0	0	0
LORETO	0	0	3	3	4	0	0	0	1	1	1	0
MADRE DE DIOS	0	1	0	0	0	0	0	1	0	0	0	0
MOQUEGUA	4	5	2	7	2	0	0	0	1	0	0	0
PASCO	0	0	0	0	0	0	0	0	0	0	0	0
PIURA	1	0	0	0	0	0	0	0	0	0	0	0
PUNO	0	0	0	0	0	0	0	0	0	0	0	0
SAN MARTIN	1	4	6	2	3	0	0	0	2	1	2	0
TACNA	0	2	2	0	2	0	0	0	0	0	0	0
TUMBES	0	0	0	0	0	0	0	0	0	0	0	0
UCAYALI	0	0	3	0	7	9	0	0	1	0	2	9
Perú	29	36	62	30	46	21	4	10	21	10	9	21



Casos de enfermedad de Chagas , por departamento, tasas y fallecidos, Perú 2026*

Departamentos	Tipo de Diagnostico		Total Casos	Incidencia x 100 mil Hab.	%	Fallecidos
	Confirmado	Probable				
UCAYALI	2	7	9	1,39	42,86	0
AREQUIPA	2	2	4	0,25	19,05	0
HUANUCO	0	2	2	0,27	9,52	0
CUSCO	0	2	2	0,14	9,52	0
AYACUCHO	1	1	2	0,30	9,52	0
CAJAMARCA	1	0	1	0,07	4,76	0
ICA	1	0	1	0,09	4,76	0
LIMA	0	0	0	0,00	0,00	0
MOQUEGUA	0	0	0	0,00	0,00	0
MADRE DE DIOS	0	0	0	0,00	0,00	0
HUANCAVELICA	0	0	0	0,00	0,00	0
PIURA	0	0	0	0,00	0,00	0
CALLAO	0	0	0	0,00	0,00	0
LORETO	0	0	0	0,00	0,00	0
PUNO	0	0	0	0,00	0,00	0
TUMBES	0	0	0	0,00	0,00	0
SAN MARTIN	0	0	0	0,00	0,00	0
PASCO	0	0	0	0,00	0,00	0
AMAZONAS	0	0	0	0,00	0,00	0
APURIMAC	0	0	0	0,00	0,00	0
LAMBAYEQUE	0	0	0	0,00	0,00	0
ANCASH	0	0	0	0,00	0,00	0
TACNA	0	0	0	0,00	0,00	0
JUNIN	0	0	0	0,00	0,00	0
LA LIBERTAD	0	0	0	0,00	0,00	0
Perú	7	14	21	0,06	100,00	0



Distribución de casos de enfermedad de Chagas por curso de vida y género, Perú 2026*

	N° casos	%	TIA por 100 mil Hab.
Según curso de vida			
Niños (0 - 11 años)	1	4,76	0,02
Adolescentes (12 - 17 años)	1	4,76	0,03
Joven (18 - 29 años)	3	14,29	0,05
Adulto (30 - 59 años)	14	66,67	0,10
Adulto mayor (60 + años)	2	9,52	0,04
Perú	21	100,00	0,06
Según género			
Hombres	12	57,14	0,07
Mujeres	9	42,86	0,05



PERÚ

Ministerio de Salud

Viceministerio de Salud Pública

Centro Nacional de Epidemiología, Prevención y Control de Enfermedades

Número de casos de Enfermedad de Chagas, Departamento de Arequipa, años 2000 – 2026*

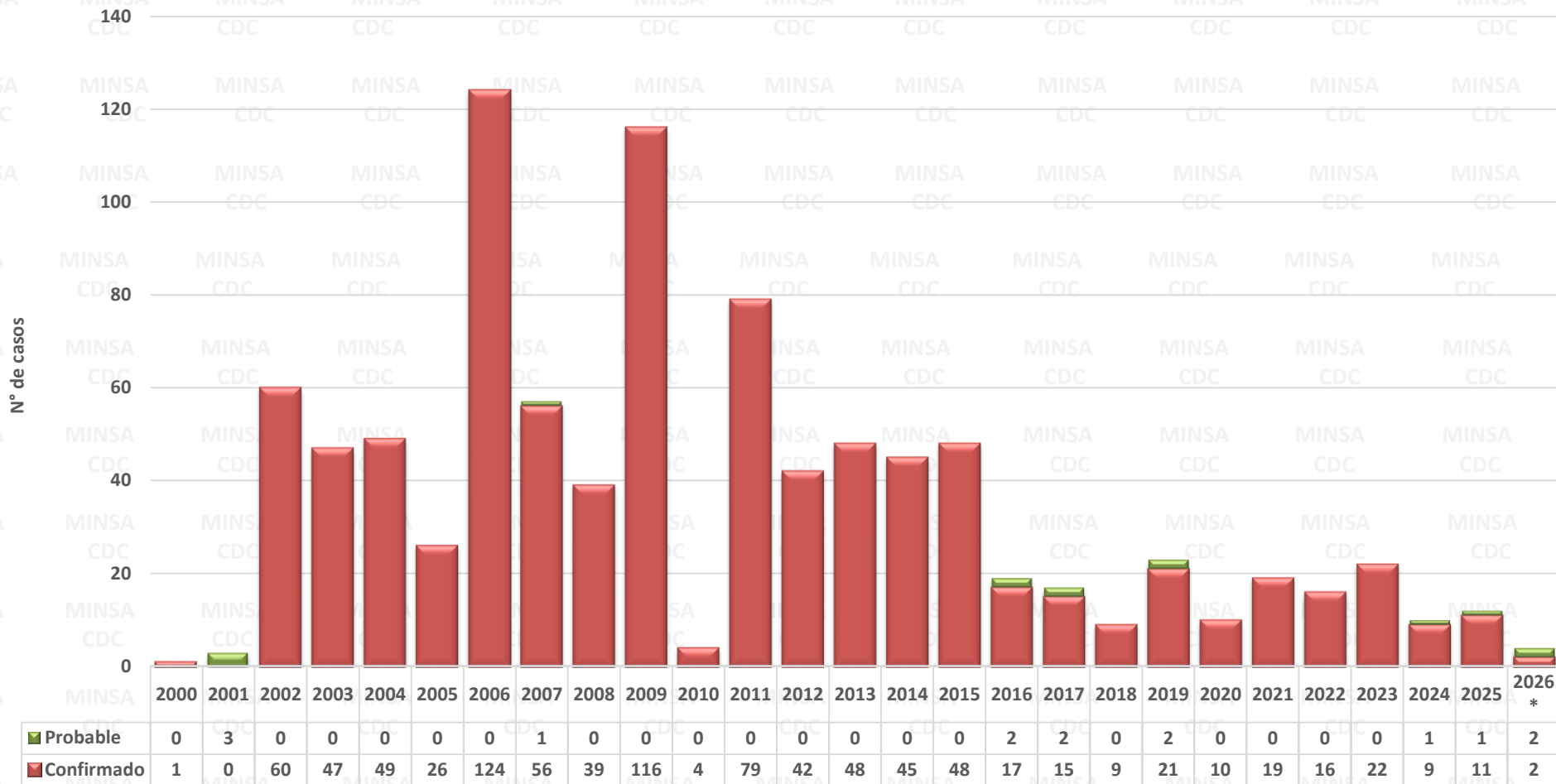

Fuente : Centro Nacional de Epidemiología, Prevención y Control de Enfermedades – MINSA. (*) Hasta la SE 11 - 2026



PERÚ

Ministerio de Salud

Viceministerio de Salud Pública

Centro Nacional de Epidemiología, Prevención y Control de Enfermedades

Número de casos de Enfermedad de Chagas, Departamento de San Martín, años 2000 – 2026*

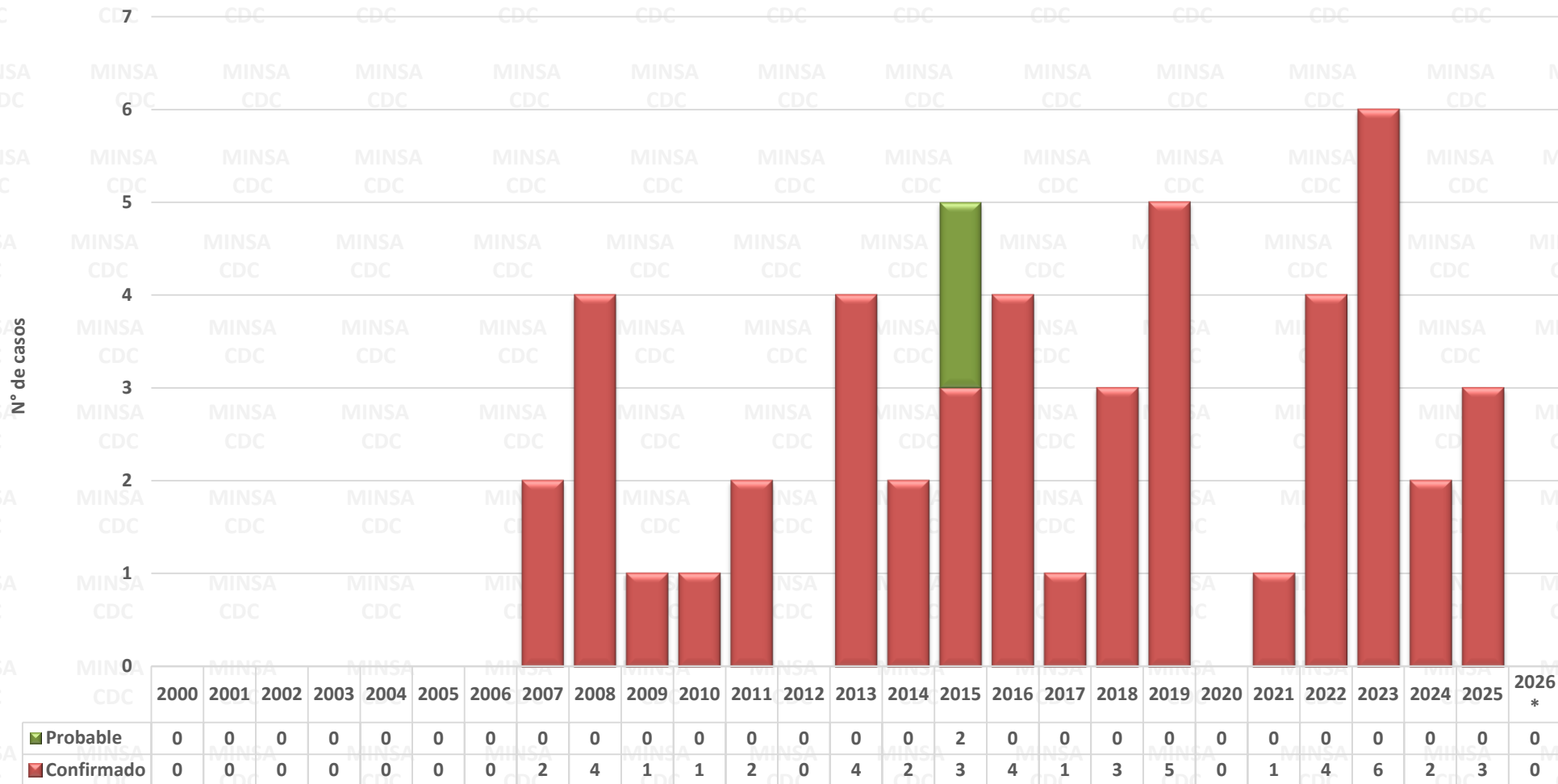

Fuente : Centro Nacional de Epidemiología, Prevención y Control de Enfermedades – MINSA. (*) Hasta la SE 11 - 2026



PERÚ

Ministerio de Salud

Viceministerio de Salud Pública

Centro Nacional de Epidemiología, Prevención y Control de Enfermedades

Número de casos de Enfermedad de Chagas, Departamento de Moquegua, años 2000 – 2026*

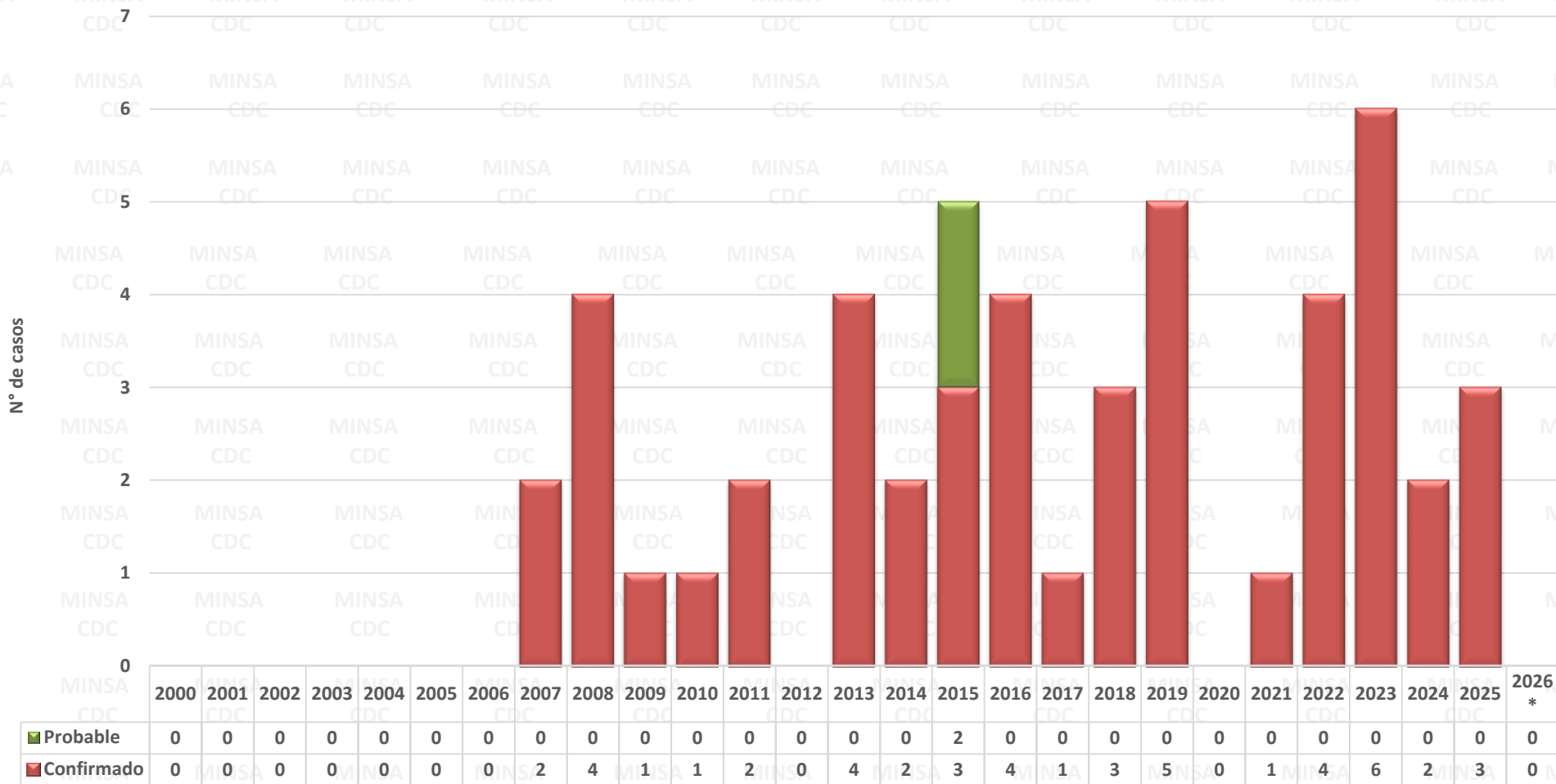

Fuente : Centro Nacional de Epidemiología, Prevención y Control de Enfermedades – MINSA. (*) Hasta la SE 11 - 2026



PERÚ

Ministerio de Salud

Viceministerio de Salud Pública

Centro Nacional de Epidemiología, Prevención y Control de Enfermedades

Número de casos de Enfermedad de Chagas, Departamento de Ayacucho, años 2000 – 2026*

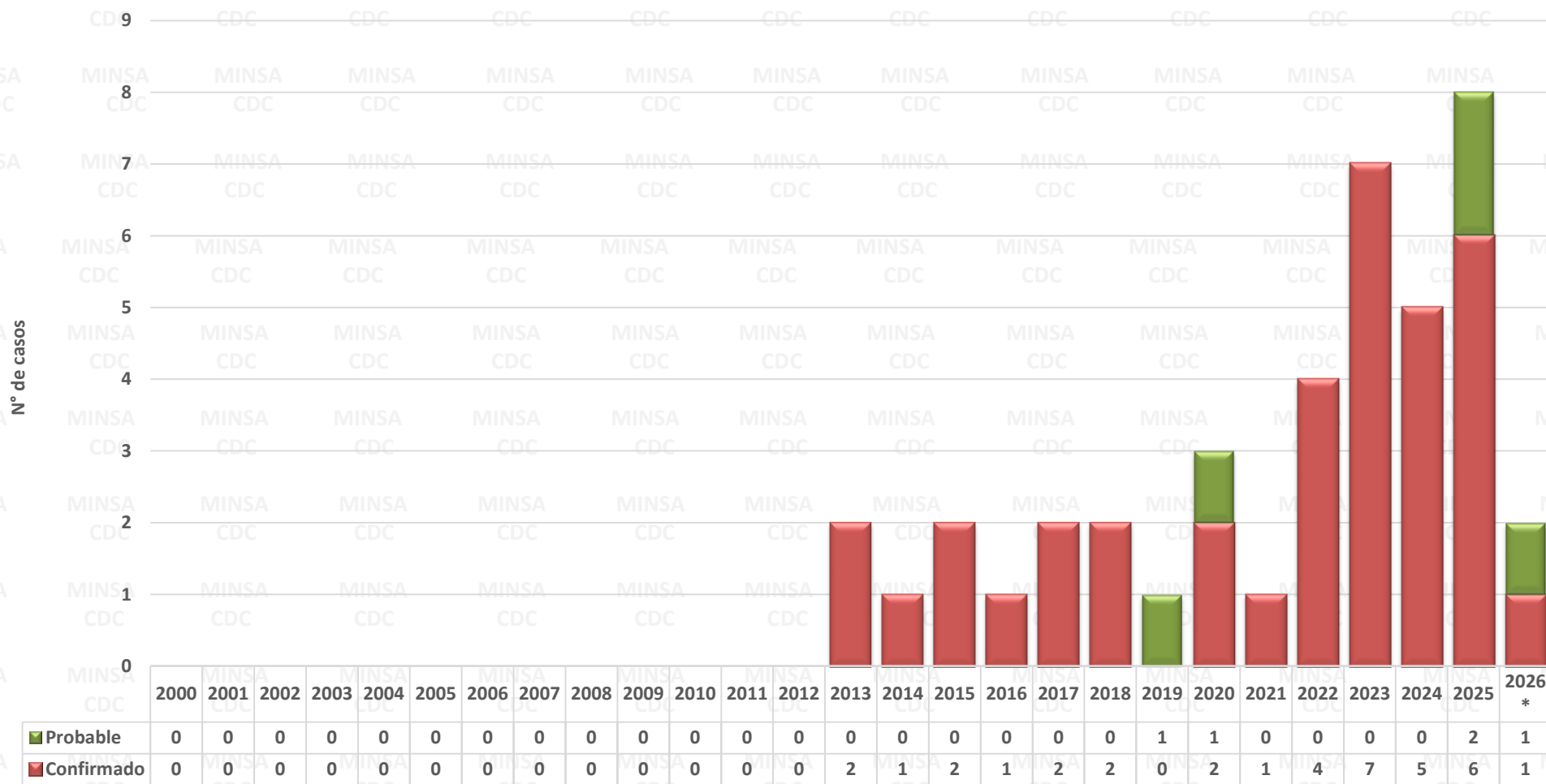

Fuente : Centro Nacional de Epidemiología, Prevención y Control de Enfermedades – MINSA. (*) Hasta la SE 11 - 2026