



PERÚ

Ministerio de Salud

Viceministerio de Salud Pública

Centro Nacional de Epidemiología, Prevención y Control de Enfermedades

# Número de episodios de diarreas agudas, Perú 2021 a 2026\*

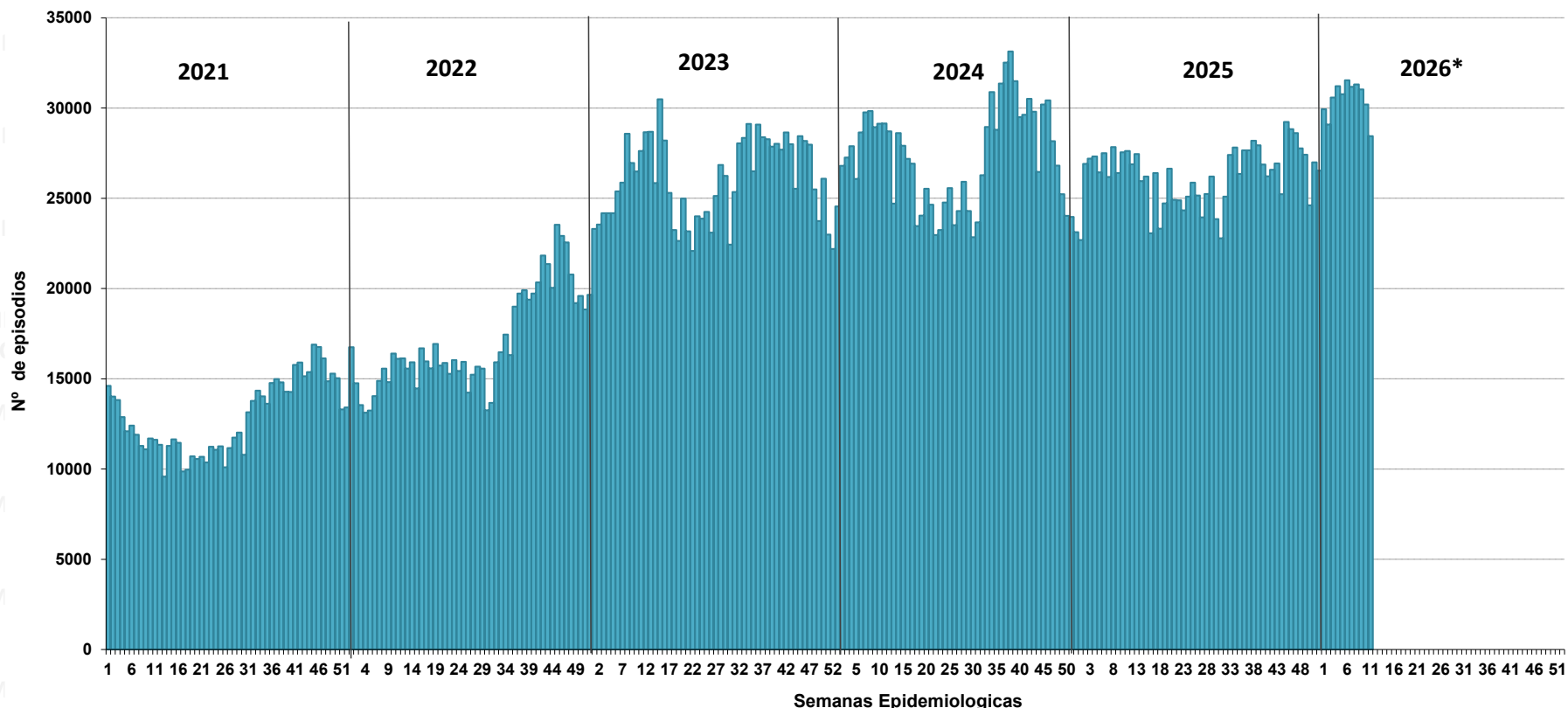

### Número de episodios, incidencia y defunciones por EDA, Perú 2021\* – 2026\*

AÑOS	2021*	2022*	2023*	2024*	2025*	2026*
<b>Nº de episodios</b>	137413	163230	280257	308003	293623	335274
<b>Incidencia por 10 mil hab.</b>	41,6	49,1	82,8	90,3	85,4	96,8
<b>Defunciones</b>	6	4	9	23	7	7

Hasta la SE 11 - 2026, se han notificado 335274 episodios de EDA en el país. Se han reportado 7 muertes por EDA los cuales se encuentran en investigación.

En el 2025, en el mismo periodo, se notificó 293623 episodios en el Perú, la TIA fue de 85,4 casos por 10 mil hab. Asimismo, se notificaron 7 muertes por EDA.

Fuente : Centro Nacional de Epidemiología, Prevención y Control de Enfermedades – MINSA. (\*) Hasta la SE 11 - 2026



PERÚ

Ministerio de Salud

Viceministerio de Salud Pública

Centro Nacional de Epidemiología, Prevención y Control de Enfermedades

# Número de episodios de EDA según grupos de edad, Perú 2021 a 2026\*

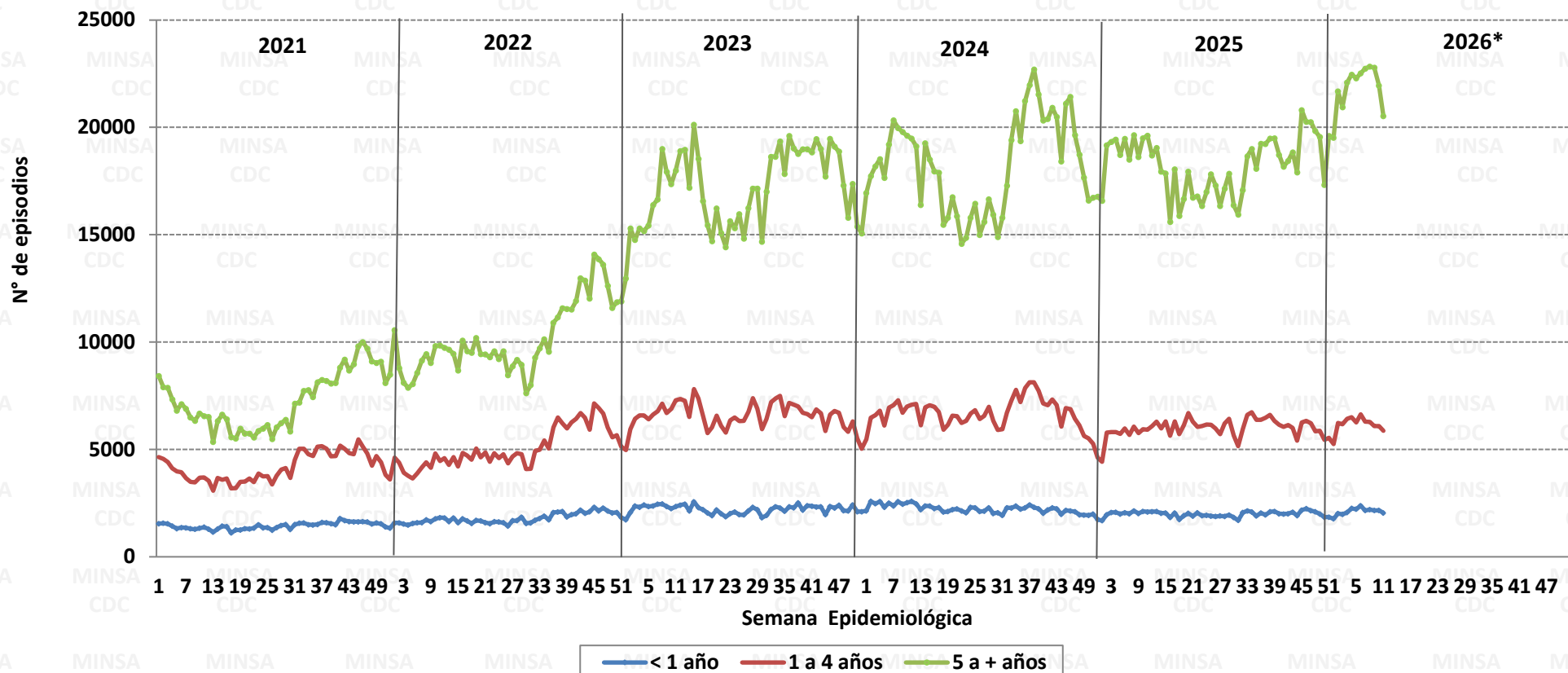

Fuente : Centro Nacional de Epidemiología, Prevención y Control de Enfermedades – MINSA. (\*) Hasta la SE 11 - 2026



PERÚ

Ministerio de Salud

Viceministerio de Salud Pública

Centro Nacional de Epidemiología, Prevención y Control de Enfermedades

# Defunciones por EDA según grupo de edad, Perú 2005 a 2026\*



Fuente : Centro Nacional de Epidemiología, Prevención y Control de Enfermedades – MINSA. (\*) Hasta la SE 11 - 2026

# Porcentaje de hospitalizados del total de episodios de EDA según SE, Perú 2021 a 2026\*

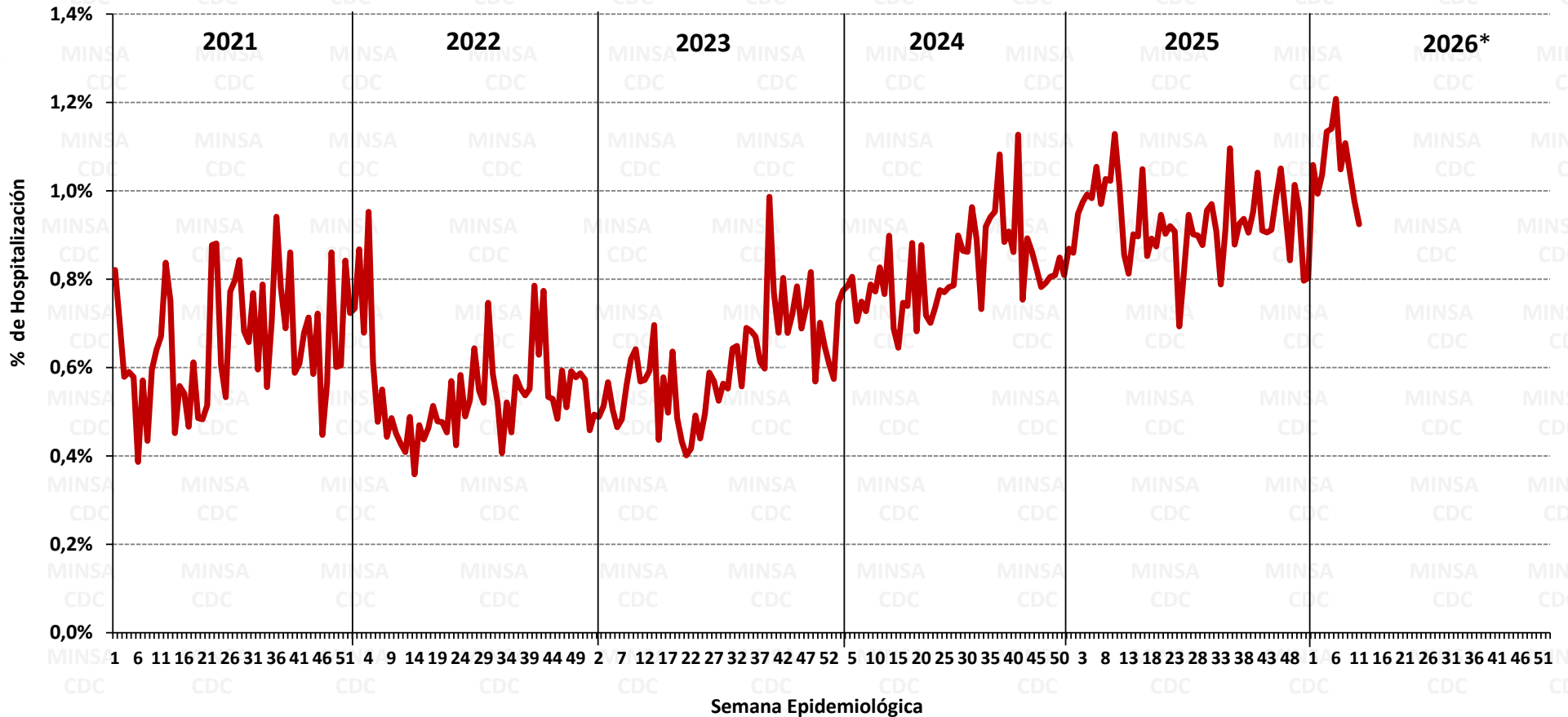



# Número de episodios de EDA por SE, Perú 2024 – 2026\*

En la SE 11 - 2026 se han reportado en el Perú 28441 casos de EDA. El acumulado es 335274 episodios de EDA en el país; el pico máximo de casos se reportó en la SE 38 del 2024 (33135 casos).

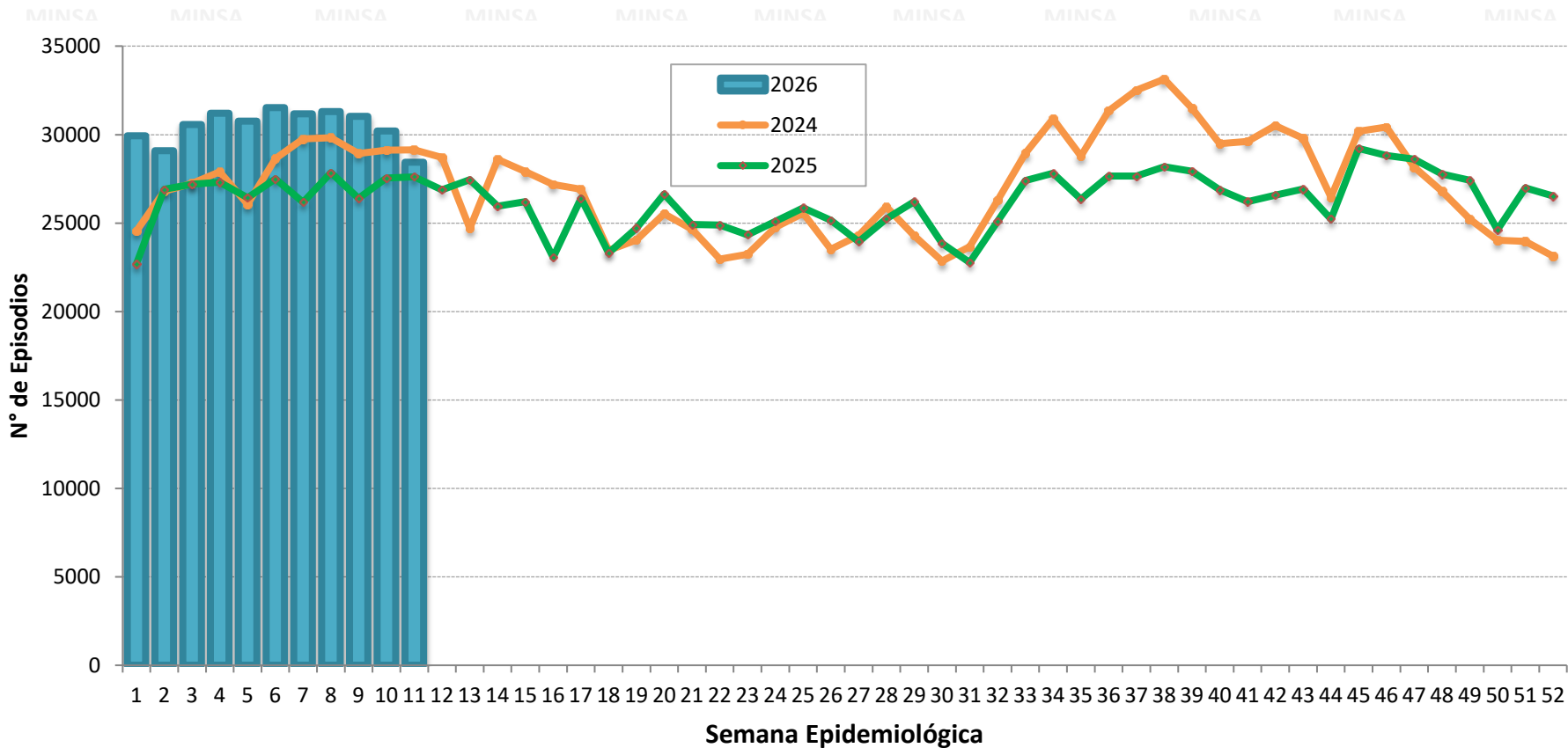

Fuente : Centro Nacional de Epidemiología, Prevención y Control de Enfermedades – MINSA. (\*) Hasta la SE 11 - 2026

**PERÚ****Ministerio de Salud****Viceministerio de Salud Pública****Centro Nacional de Epidemiología, Prevención y Control de Enfermedades**

# Número de episodios de EDA según departamentos, Perú 2021 - 2026\*

Departamentos	Años						Corte hasta la SE 11					
	2021	2022	2023	2024	2025	2026*	2021*	2022*	2023*	2024*	2025*	2026*
AMAZONAS	19688	28621	36597	39459	33432	6495	4577	4934	6766	7603	6849	6495
ANCASH	24118	28127	45594	43437	42990	8799	4923	5163	9392	8527	8571	8799
APURIMAC	11765	19262	27611	26039	22280	4436	2219	3116	4288	5345	4118	4436
AREQUIPA	58018	72928	113857	106210	95973	24727	11750	13323	22836	27336	20798	24727
AYACUCHO	13628	16257	24980	23883	25664	5222	2395	2616	3764	4321	4110	5222
CAJAMARCA	19571	24694	36000	44588	44498	10179	4258	4791	6022	9249	8359	10179
CALLAO	33115	39828	65828	64738	55531	14734	7132	8692	14970	14807	13135	14734
CUSCO	26964	33446	49278	49635	50033	9850	4952	4743	6979	10192	9209	9850
HUANCAVELICA	18211	22219	30001	28760	25211	4921	3345	3779	4917	5492	4678	4921
HUANUCO	22514	31290	51045	48343	46415	9874	3925	4484	8314	8601	8909	9874
ICA	12864	15937	26957	29586	27289	12820	3068	3179	6178	7297	6820	12820
JUNIN	23529	28681	44789	41470	35757	6642	4213	4738	8605	8472	7331	6642
LA LIBERTAD	26195	32687	46356	52680	64677	17305	5797	6530	11203	11584	11675	17305
LAMBAYEQUE	14716	19905	34423	35935	33004	8125	3532	3995	7919	8045	7308	8125
LIMA	156052	225937	373627	391918	412998	106130	31957	42473	83748	88770	92110	106130
LORETO	48144	68050	86458	99000	105731	23401	10133	13688	16534	20784	21366	23401
MADRE DE DIOS	5849	6535	10333	11656	9920	1638	1299	1141	1152	2021	1788	1638
MOQUEGUA	5647	6695	12234	12097	11390	2827	1282	1554	2334	2764	2083	2827
PASCO	14743	17041	26021	25093	23238	4245	2638	2803	4496	5069	3922	4245
PIURA	44897	57413	85287	90610	82623	21009	9880	11232	22765	20128	20854	21009
PUNO	11312	13309	20572	24987	24267	4889	2115	2031	3172	5627	4453	4889
SAN MARTIN	12082	19392	26354	33242	37270	9461	2596	3188	5152	5847	7690	9461
TACNA	10057	14080	20588	25334	19389	5130	2417	2582	4572	6531	4587	5130
TUMBES	3458	9029	15822	10678	8331	2537	761	1498	6341	4194	2154	2537
UCAYALI	32955	35536	42744	52617	53682	9878	6249	6957	7838	9397	10746	9878
<b>Perú</b>	<b>670092</b>	<b>886899</b>	<b>1353356</b>	<b>1411995</b>	<b>1391593</b>	<b>335274</b>	<b>137413</b>	<b>163230</b>	<b>280257</b>	<b>308003</b>	<b>293623</b>	<b>335274</b>



## Episodios según formas clínicas, tasas y fallecidos por enfermedad diarreica, Perú 2026\*

Departamentos	Total	%	Incidencia x 10 000 Hab.	Acuosa		Disentérica		Fallecidos
				N°	%	N°	%	
LIMA	106130	31,7	91,6	104568	98,5	1562	1,5	1
AREQUIPA	24727	7,4	149,4	24492	99,0	235	1,0	1
LORETO	23401	7,0	219,1	22291	95,3	1110	4,7	0
PIURA	21009	6,3	95,7	20941	99,7	68	0,3	1
LA LIBERTAD	17305	5,2	79,7	17124	99,0	181	1,0	0
CALLAO	14734	4,4	118,9	14701	99,8	33	0,2	0
ICA	12820	3,8	117,2	12684	98,9	136	1,1	0
CAJAMARCA	10179	3,0	70,5	9957	97,8	222	2,2	1
UCAYALI	9878	2,9	149,6	9543	96,6	335	3,4	1
HUANUCO	9874	2,9	133,7	9785	99,1	89	0,9	0
CUSCO	9850	2,9	70,3	9778	99,3	72	0,7	0
SAN MARTIN	9461	2,8	98,7	9387	99,2	74	0,8	1
ANCASH	8799	2,6	73,2	8709	99,0	90	1,0	0
LAMBAYEQUE	8125	2,4	58,7	8063	99,2	62	0,8	0
JUNIN	6642	2,0	48,3	6630	99,8	12	0,2	0
AMAZONAS	6495	1,9	148,5	6480	99,8	15	0,2	1
AYACUCHO	5222	1,6	78,6	5065	97,0	157	3,0	0
TACNA	5130	1,5	126,2	5124	99,9	6	0,1	0
HUANCAVELICA	4921	1,5	154,3	4882	99,2	39	0,8	0
PUNO	4889	1,5	40,6	4878	99,8	11	0,2	0
APURIMAC	4436	1,3	105,7	4406	99,3	30	0,7	0
PASCO	4245	1,3	160,7	4222	99,5	23	0,5	0
MOQUEGUA	2827	0,8	137,5	2789	98,7	38	1,3	0
TUMBES	2537	0,8	75,6	2529	99,7	8	0,3	0
MADRE DE DIOS	1638	0,5	76,9	1626	99,3	12	0,7	0
<b>Perú</b>	<b>335274</b>	<b>100,0</b>	<b>96,8</b>	<b>330654</b>	<b>98,6</b>	<b>4620</b>	<b>1,4</b>	<b>7</b>

La tasa de incidencia acumulada (TIA) en el Perú para la SE 11 fue de 96,8.

Del total de EDA el 98,6% de los casos fueron EDA acuosa (330654 casos) y 1,4% son EDA disintérica (4620 casos).

Se reportaron 7 muertes por EDA las cuales se encuentran en investigación.



## Distribución de episodios de EDA por grupo de edad, Perú 2026\*

Grupo de edad	Nº Episodios	%	Razón por 10 mil Hab.
< 1 AÑO	23598	7,0	605,6
1 - 4 AÑOS	68855	20,5	373,4
> 5 AÑOS	242821	72,4	74,9
<b>Total</b>	<b>335274</b>	<b>100,0</b>	<b>96,8</b>

El 72,4% de los casos se reportaron en el grupo mayor de 5 años a más y el 20,5% en el grupo de 1-4 años.

La Razón acumulada fueron altas en los grupos de edad de mayor o iguales de 5 años y menores de 1 año.



PERÚ

Ministerio de Salud

Viceministerio de Salud Pública

Centro Nacional de Epidemiología, Prevención y Control de Enfermedades

# Incidencia de enfermedad diarreica aguda por departamento, Perú 2026\*

### Mapa de incidencia acumulada 2026\*

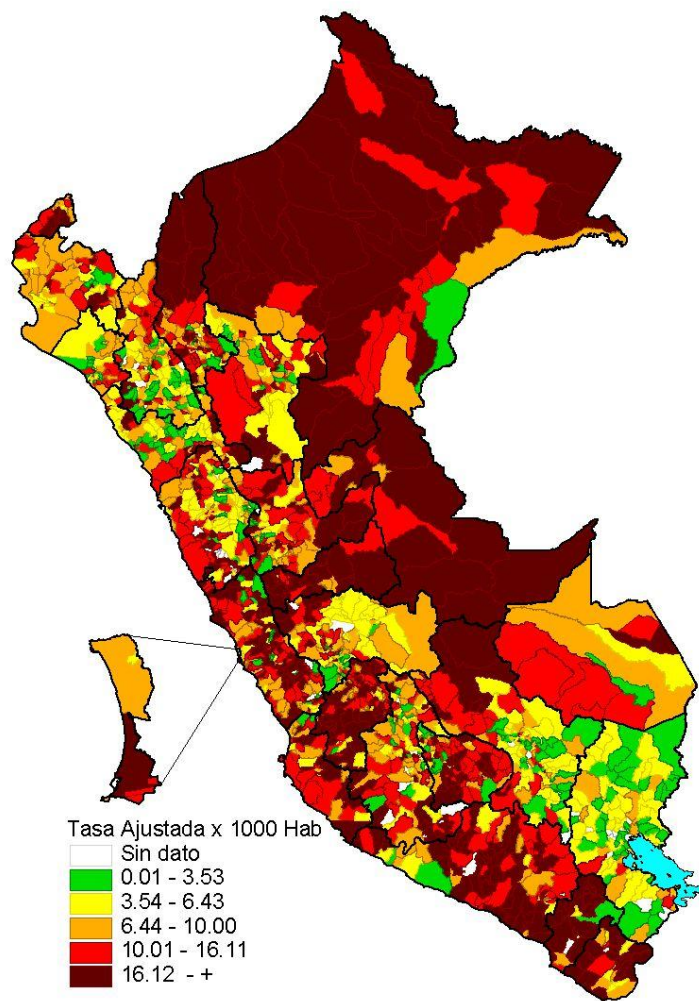

### Tasa acumulada de enfermedad diarreica aguda por departamentos

