

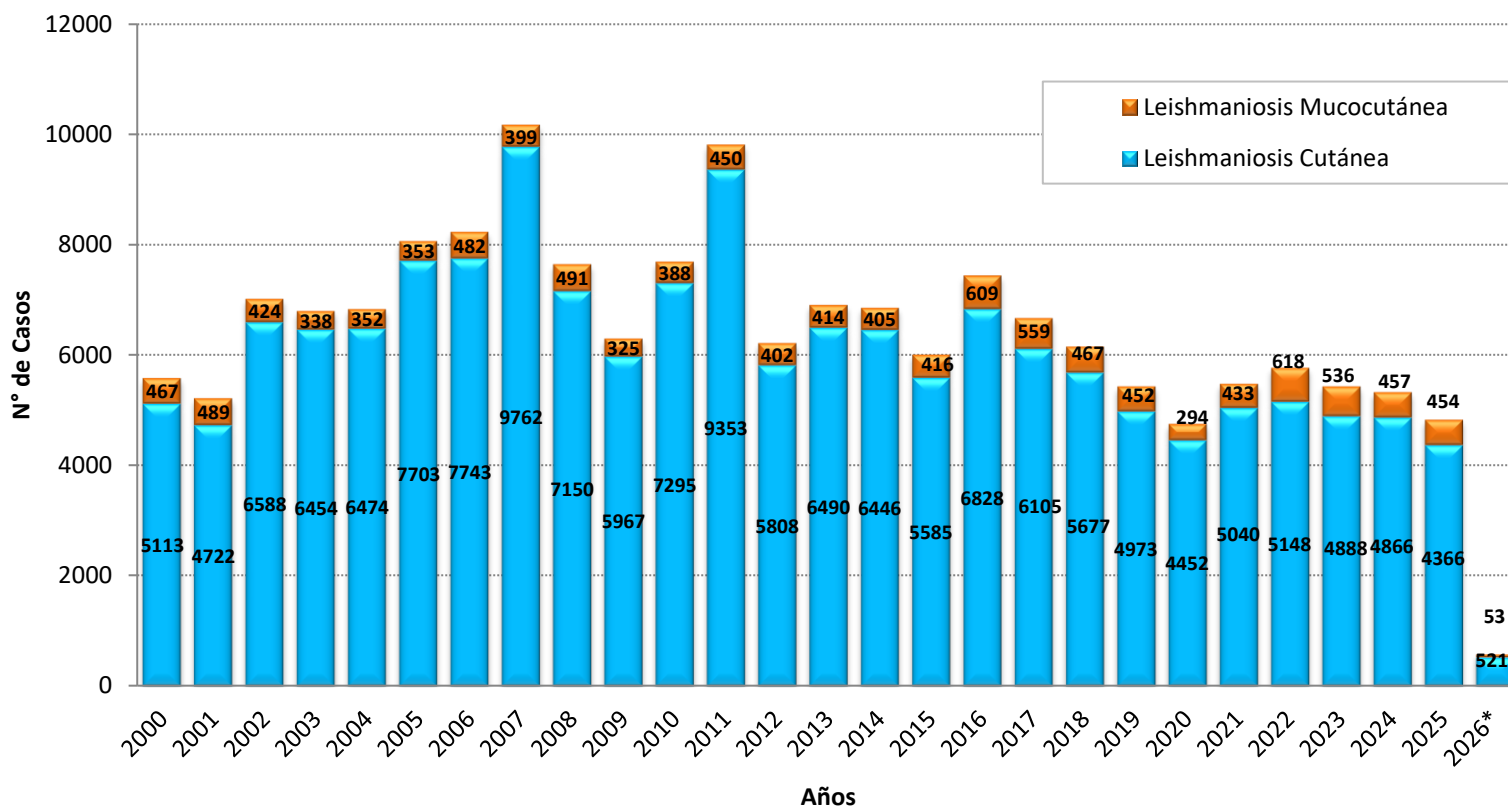

# Casos de leishmaniasis, Perú 2000 – 2026\*



Número de casos, incidencia y defunciones por leishmaniasis, Perú 2021\* – 2026\*

Años	2021*	2022*	2023*	2024*	2025*	2026*
<b>N° de casos</b>	1847	2027	1888	1920	1646	574
<b>Incidencia por 100 mil hab.</b>	5,59	6,10	5,58	5,63	4,84	1,66
<b>Defunciones</b>	0	1	0	0	0	0

Hasta la SE 11 del 2026, se han notificado 574 casos de leishmaniasis en el país. No se ha reportado defunciones en el presente año.

En el 2025, en el mismo periodo se notificó 1646 casos en el Perú, la TIA fue de 4,84 casos por 100 mil hab.

**PERÚ****Ministerio de Salud****Viceministerio de Salud Pública****Centro Nacional de Epidemiología, Prevención y Control de Enfermedades**

# Número de casos de leishmaniasis según departamentos, Perú 2021 - 2026\*

DEPARTAMENTOS	Casos acumulados						Corte Hasta la SE 11					
	2021	2022	2023	2024	2025	2026*	2021*	2022*	2023*	2024*	2025*	2026*
MADRE DE DIOS	750	1172	895	662	747	72	296	429	378	238	207	72
CAJAMARCA	345	383	351	454	448	69	119	130	108	152	178	69
CUSCO	732	669	693	552	431	62	260	262	236	269	153	62
JUNIN	459	342	393	313	382	52	145	107	126	108	111	52
UCAYALI	428	292	348	217	274	44	149	105	114	107	84	44
PIURA	419	464	405	433	281	34	118	144	160	121	102	34
SAN MARTIN	370	283	323	255	271	32	99	76	84	83	79	32
LORETO	282	379	311	259	298	31	86	146	109	101	94	31
LA LIBERTAD	193	207	160	484	253	29	75	71	64	124	82	29
AMAZONAS	268	284	323	239	240	27	56	84	86	76	101	27
HUANUCO	320	262	280	227	250	25	103	109	99	110	103	25
LIMA	94	204	204	293	266	23	25	51	51	65	78	23
PASCO	93	81	96	85	102	21	34	30	34	39	31	21
AYACUCHO	137	120	119	161	114	20	54	41	31	47	35	20
PUNO	340	291	242	210	117	15	134	120	88	104	58	15
ANCASH	176	208	166	390	241	15	63	82	49	150	84	15
LAMBAYEQUE	44	89	76	38	73	2	29	32	55	11	44	2
AREQUIPA	3	0	0	1	1	1	1	0	0	1	0	1
APURIMAC	16	30	37	40	28	0	1	6	16	12	22	0
MOQUEGUA	0	0	0	0	0	0	0	0	0	0	0	0
TACNA	0	0	0	0	0	0	0	0	0	0	0	0
TUMBES	0	0	0	0	0	0	0	0	0	0	0	0
HUANCAVELICA	3	6	2	10	2	0	0	2	0	2	0	0
CALLAO	0	0	0	0	1	0	0	0	0	0	0	0
ICA	1	0	0	0	0	0	0	0	0	0	0	0
<b>Perú</b>	<b>5473</b>	<b>5766</b>	<b>5424</b>	<b>5323</b>	<b>4820</b>	<b>574</b>	<b>1847</b>	<b>2027</b>	<b>1888</b>	<b>1920</b>	<b>1646</b>	<b>574</b>

Fuente : Centro Nacional de Epidemiología, Prevención y Control de Enfermedades – MINSA. (\*) Hasta la SE 11 - 2026



PERÚ

Ministerio  
de SaludViceministerio  
de Salud PúblicaCentro Nacional de Epidemiología,  
Prevención y Control de  
Enfermedades

## Casos según tipo de leishmaniasis, tasas y fallecidos, Perú 2026\*

Departamentos	Tipos de Leishmaniasis			Incidencia x 100 mil Hab.	%	Fallecidos
	Cutánea	Mucocutánea	Total			
MADRE DE DIOS	60	12	72	33,82	12,54	0
CAJAMARCA	69	0	69	4,78	12,02	0
CUSCO	51	11	62	4,43	10,80	0
JUNIN	50	2	52	3,78	9,06	0
UCAYALI	39	5	44	6,67	7,67	0
PIURA	34	0	34	1,55	5,92	0
SAN MARTIN	28	4	32	3,34	5,57	0
LORETO	25	6	31	2,90	5,40	0
LA LIBERTAD	29	0	29	1,34	5,05	0
AMAZONAS	26	1	27	6,17	4,70	0
HUANUCO	22	3	25	3,39	4,36	0
LIMA	23	0	23	0,20	4,01	0
PASCO	18	3	21	7,95	3,66	0
AYACUCHO	18	2	20	3,01	3,48	0
PUNO	11	4	15	1,25	2,61	0
ANCASH	15	0	15	1,25	2,61	0
LAMBAYEQUE	2	0	2	0,14	0,35	0
AREQUIPA	1	0	1	0,06	0,17	0
APURIMAC	0	0	0	0,00	0,00	0
MOQUEGUA	0	0	0	0,00	0,00	0
TACNA	0	0	0	0,00	0,00	0
TUMBES	0	0	0	0,00	0,00	0
HUANCAVELICA	0	0	0	0,00	0,00	0
CALLAO	0	0	0	0,00	0,00	0
ICA	0	0	0	0,00	0,00	0
<b>Perú</b>	<b>521</b>	<b>53</b>	<b>574</b>	<b>1,66</b>	<b>100,00</b>	<b>0</b>



PERÚ

Ministerio de Salud

Viceministerio de Salud Pública

Centro Nacional de Epidemiología, Prevención y Control de Enfermedades

# Número de casos de leishmaniasis por tipo de evento, Perú 2000 – 2026\*

## Leishmaniasis cutánea por años

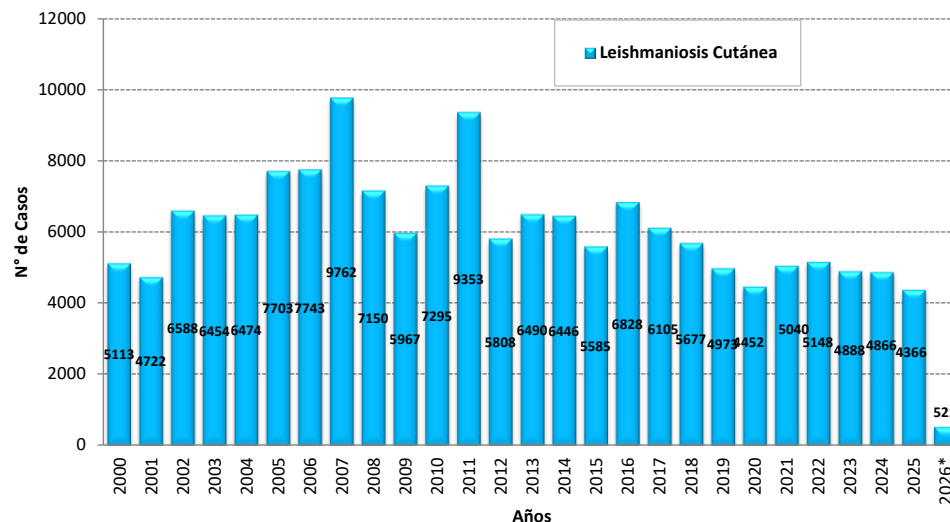

## Leishmaniasis mucocutánea por años

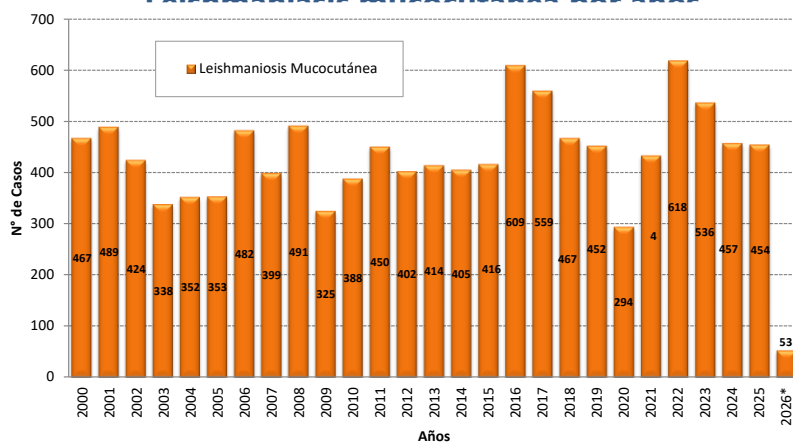



PERÚ

Ministerio de Salud

Viceministerio de Salud Pública

Centro Nacional de Epidemiología, Prevención y Control de Enfermedades

# Número casos de leishmaniasis por distrito, Perú 2026\*

## Casos acumulados 2026\*

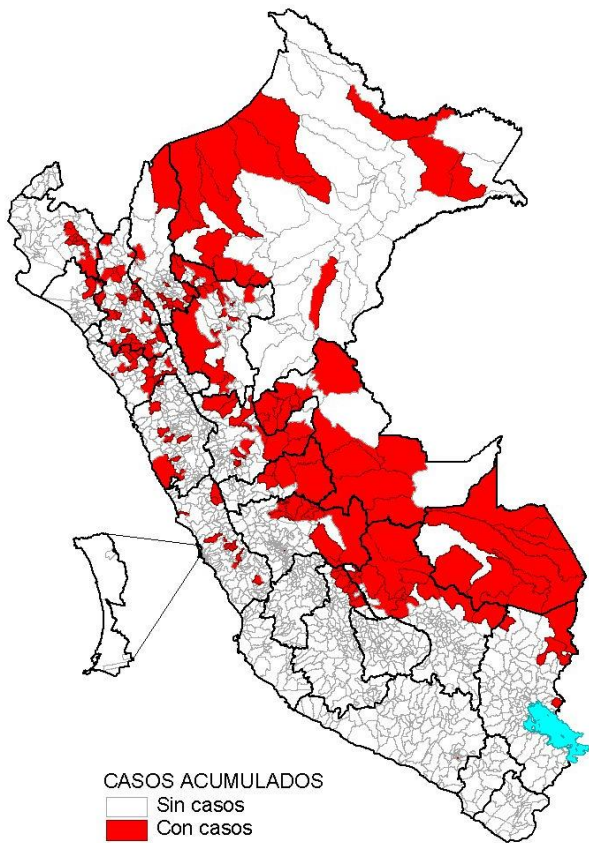

Desde la SE 01 a la SE 11 del 2026, son 216 distritos los que reportaron al menos un caso de leishmaniasis, concentrados el 44,4% de estos en el departamento de Madre de Dios, Cajamarca, Cusco y Junín.

## Casos en la SE 11 - 2026

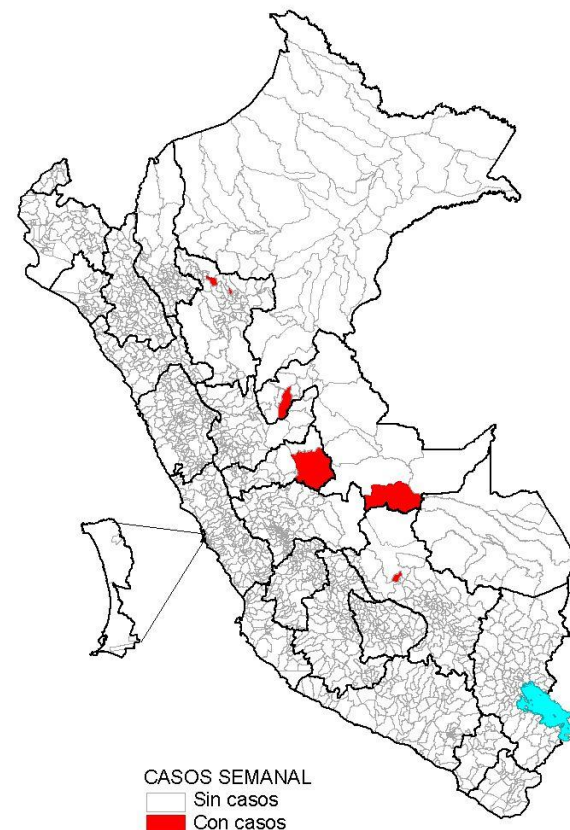

En la SE 11 del 2026, 6 distritos que pertenecen a 6 provincias de 4 departamentos registraron al menos un caso de leishmaniasis.



PERÚ

Ministerio de Salud

Viceministerio de Salud Pública

Centro Nacional de Epidemiología, Prevención y Control de Enfermedades

# Incidencia de leishmaniasis por distritos, Perú 2026

### Incidencia acumulada 2026\*

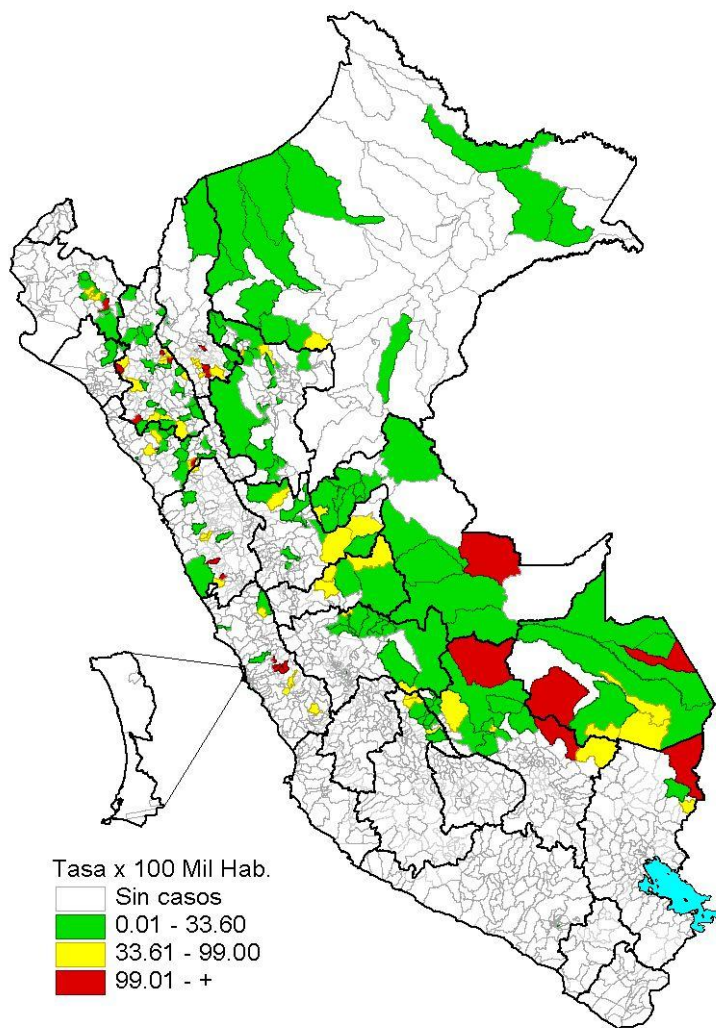

### Incidencia en la SE 11 - 2026

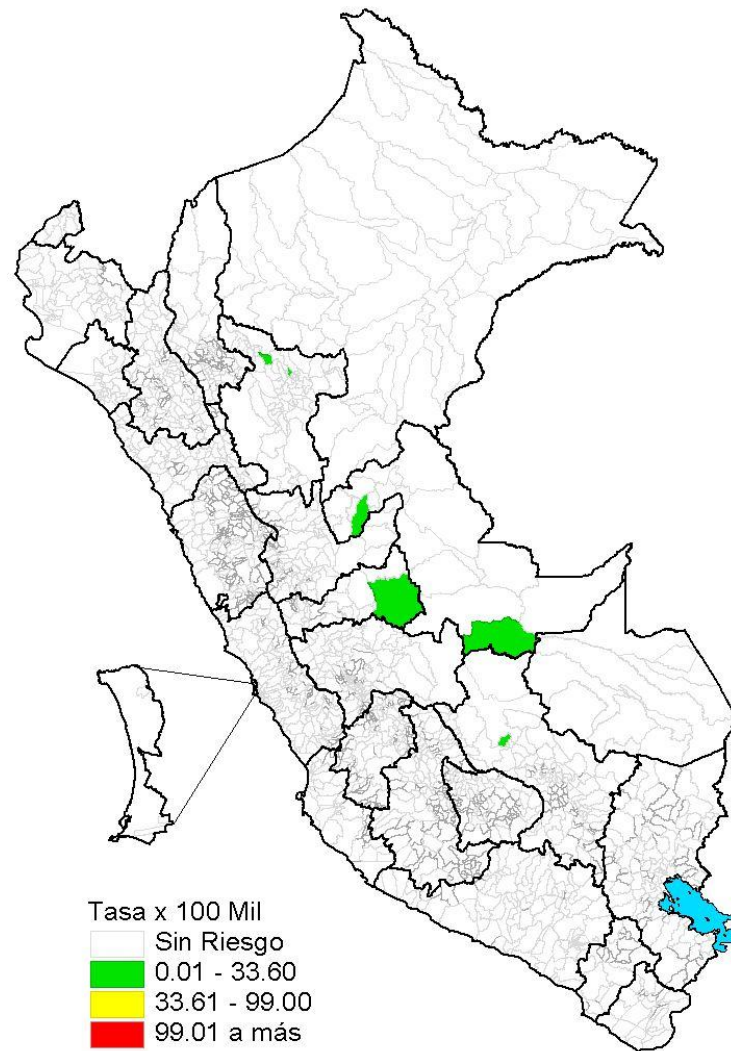



# Distribución de casos de leishmaniasis por curso de vida y género, Perú 2026\*

	N° casos	%	TIA por 100 mil Hab.
<b>Según curso de vida</b>			
Niños (0 - 11 años)	75	13,07	1,23
Adolescentes ( 12 - 17 años )	59	10,28	1,76
Joven (18 - 29 años )	122	21,25	1,93
Adulto (30 - 59 años )	236	41,11	1,71
Adulto mayor (60 + años)	82	14,29	1,62
<b>Perú</b>	<b>574</b>	<b>100,00</b>	<b>1,66</b>
<b>Según género</b>			
Hombres	392	68,29	2,29
Mujeres	182	31,71	1,04

El 41,11% de los casos de leishmaniasis se reportaron en la etapa de vida adulto de 30 - 59 años y el 21,25% en la etapa Joven.

La tasa de incidencia acumulada fue alta en el curso de vida Joven



PERÚ

Ministerio de Salud

Viceministerio de Salud Pública

Centro Nacional de Epidemiología, Prevención y Control de Enfermedades

# Leishmaniasis en el departamento de Madre de Dios

### Número de casos de leishmaniasis, 2000 – 2026\*

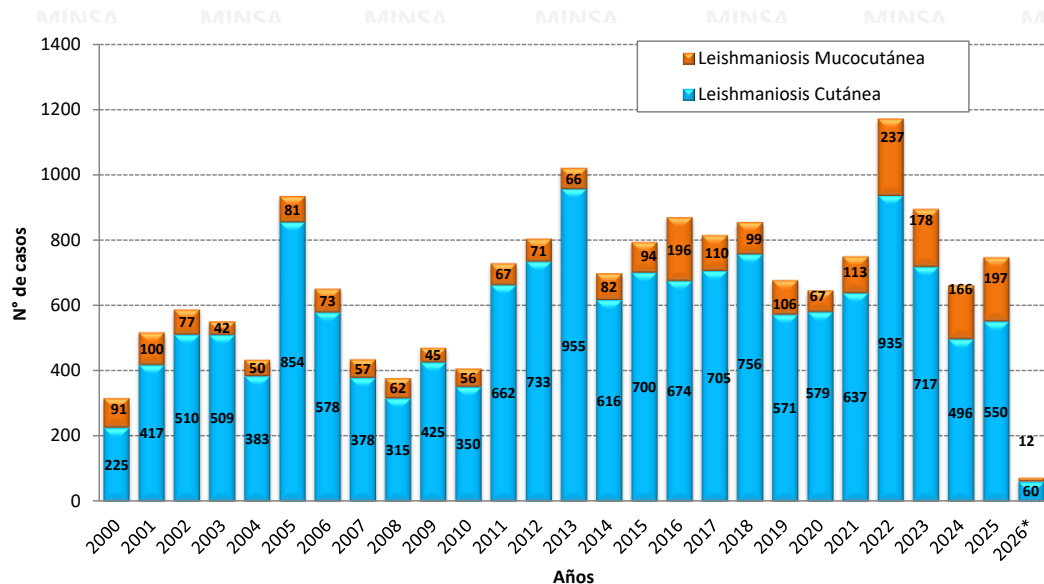

### Incidencia en la SE 11 - 2026

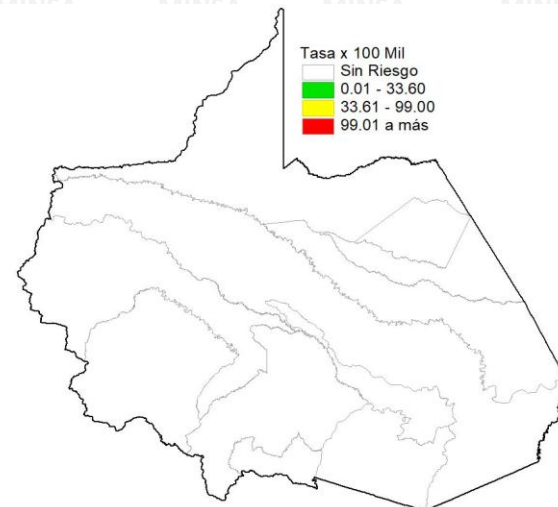

### Incidencia acumulada 2026\*

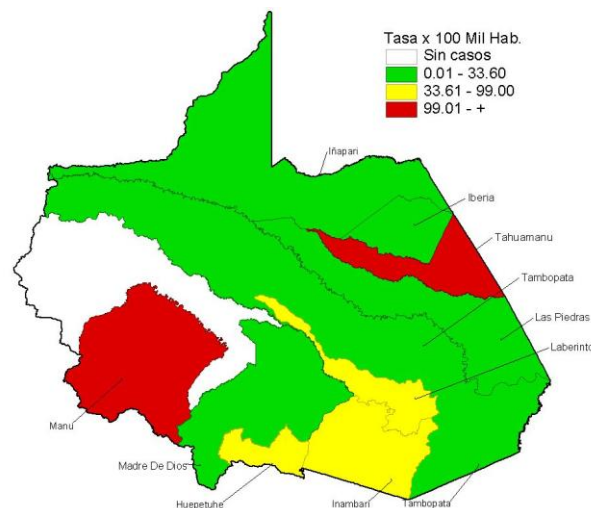

### Número de casos de leishmaniasis reportados en el 2025\* - 2026\*

Distritos	2025*		2026*		Casos en la SE 11 2026	Defunciones
	casos	%	casos	%		
TAMBOPATA	68	32,85	21	29,17	0	0
LAS PIEDRAS	51	24,64	8	11,11	0	0
INAMBARI	28	13,53	9	12,50	0	0
LABERINTO	13	6,28	6	8,33	0	0
HUEPETUHE	12	5,80	8	11,11	0	0
TAHUAMANU	11	5,31	8	11,11	0	0
MADRE DE DIOS	7	3,38	3	4,17	0	0
IBERIA	6	2,90	1	1,39	0	0
MANU	6	2,90	6	8,33	0	0
DEMÁS DISTRITOS	5	2,42	2	2,78	0	0
<b>Dpto Madre de Dios</b>	<b>207</b>	<b>100,00</b>	<b>72</b>	<b>100,00</b>	<b>0</b>	<b>0</b>

Fuente : Centro Nacional de Epidemiología, Prevención y Control de Enfermedades – MINSA. (\*) Hasta la SE 11 - 2026



PERÚ

Ministerio de Salud

Viceministerio de Salud Pública

Centro Nacional de Epidemiología, Prevención y Control de Enfermedades

# Leishmaniasis en el departamento de Cajamarca

## Número de casos de leishmaniasis, 2000 – 2026\*

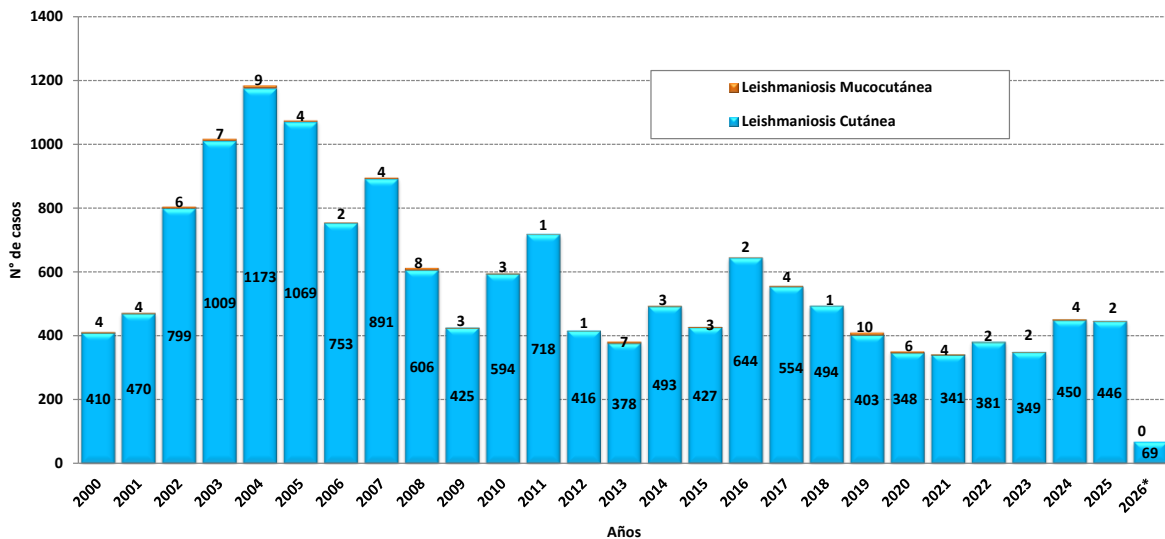

## Incidencia en la SE 11 - 2026

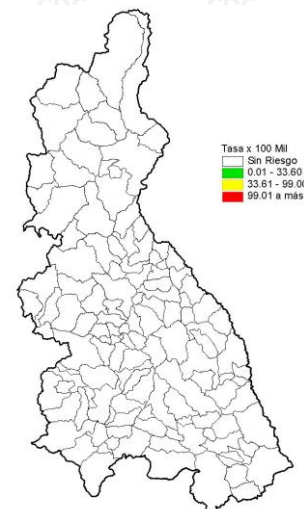

## Incidencia acumulada 2026\*

## Número de casos de leishmaniasis reportados en el 2025\* - 2026\*

Distritos	2025*		2026*		Casos en la SE 11 2026	Defunciones
	casos	%	casos	%		
CACHACHI	39	21,91	11	15,94	0	0
CONTUMAZA	14	7,87	6	8,70	0	0
CALLAYUC	9	5,06	0	0,00	0	0
JAEN	7	3,93	2	2,90	0	0
SALLIQUE	5	2,81	0	0,00	0	0
MAGDALENA	5	2,81	1	1,45	0	0
CHONTALI	5	2,81	0	0,00	0	0
CHIMBAN	5	2,81	2	2,90	0	0
CELENDIN	4	2,25	0	0,00	0	0
DEMÁS DISTRITOS	85	47,75	47	68,12	0	0
<b>Dpto Cajamarca</b>	<b>178</b>	<b>100,00</b>	<b>69</b>	<b>100,00</b>	<b>0</b>	<b>0</b>

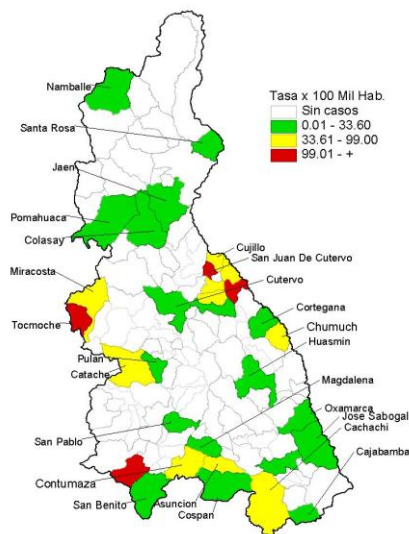

Fuente : Centro Nacional de Epidemiología, Prevención y Control de Enfermedades – MINSA. (\*) Hasta la SE 11 - 2026



# Leishmaniasis en el departamento de Cusco

### Número de casos de leishmaniasis, 2000 – 2026\*

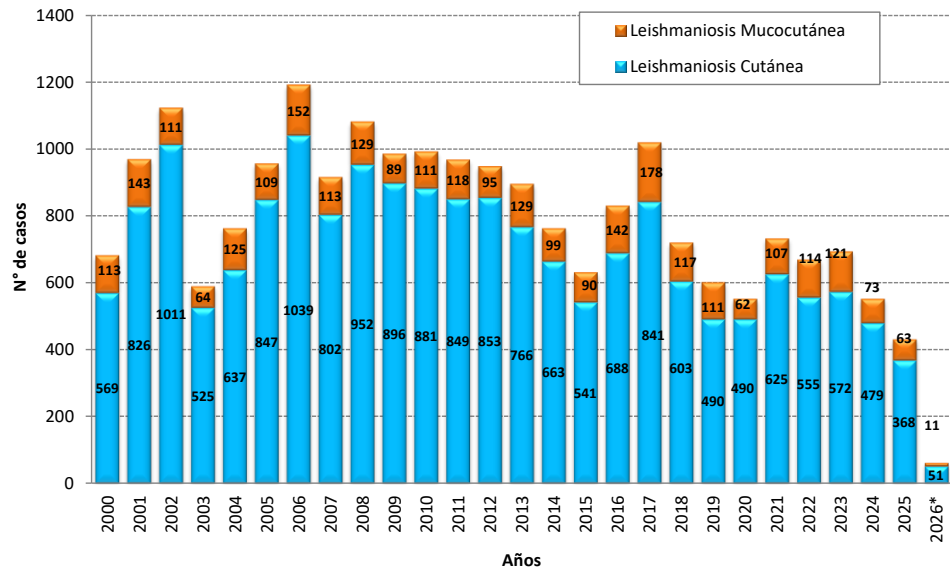

### Incidencia en la SE 11- 2026

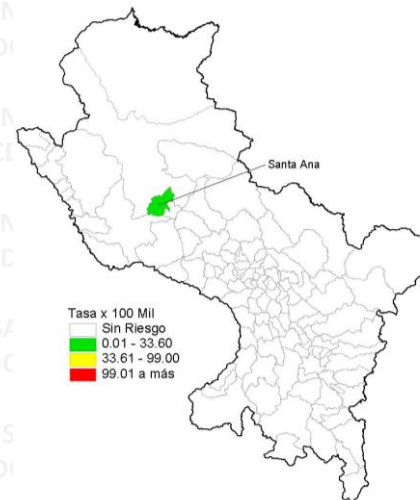

### Número de casos de leishmaniasis reportados en el 2025\* - 2026\*

Distritos	2025*		2026*		Casos en la SE 11 2026	Defunciones
	casos	%	casos	%		
ECHARATE	49	32,03	7	11,29	0	0
MEGANTONI	18	11,76	10	16,13	0	0
KOSÑIPATA	17	11,11	7	11,29	0	0
KUMPIRUSHIATO	13	8,50	6	9,68	0	0
PICHARI	13	8,50	6	9,68	0	0
QUELLOUNO	7	4,58	4	0,00	0	0
SANTA ANA	7	4,58	8	0,00	1	0
SANTA TERESA	7	4,58	2	0,00	0	0
YANATILE	6	3,92	3	0,00	0	0
DEMÁS DISTRITOS	16	10,46	9	14,52	0	0
<b>Dpto Cusco</b>	<b>153</b>	<b>71,90</b>	<b>62</b>	<b>58,06</b>	<b>1</b>	<b>0</b>

### Incidencia acumulada 2026\*

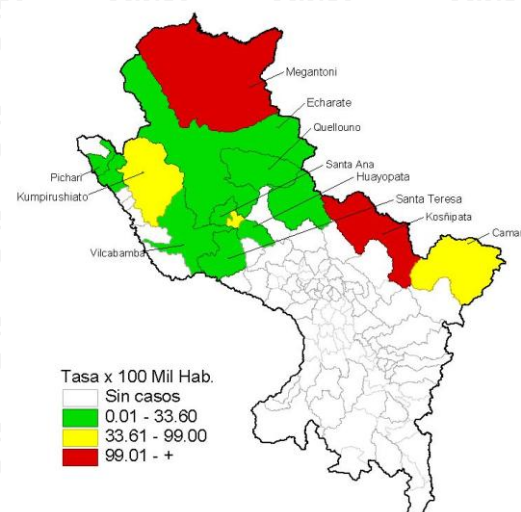



PERÚ

Ministerio de Salud

Viceministerio de Salud Pública

Centro Nacional de Epidemiología, Prevención y Control de Enfermedades

# Leishmaniasis en el departamento de Lima

## Número de casos de leishmaniasis, 2000 – 2026\*

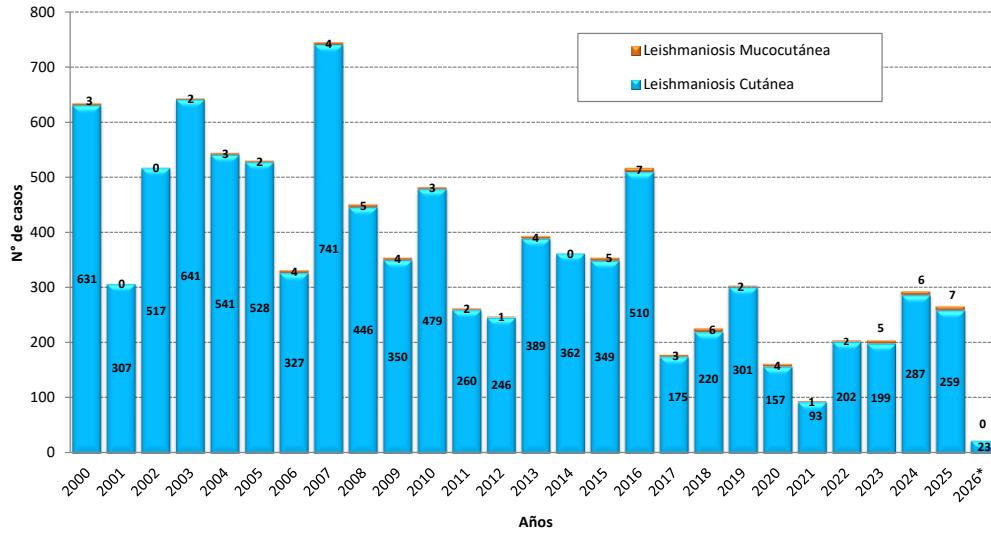

## Incidencia en la SE 11 - 2026

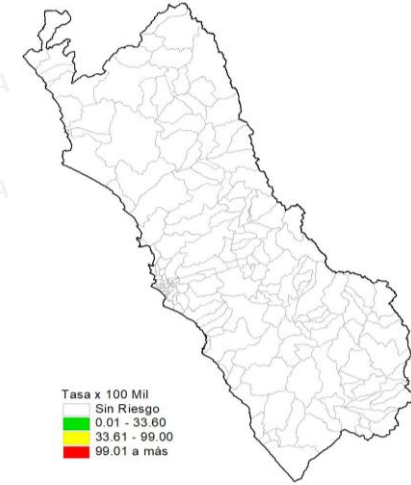

## Número de casos de leishmaniasis reportados en el 2025\* - 2026\*

Distritos	2025*		2026*		Casos en la SE 11 2026	Defunciones
	casos	%	casos	%		
PACCHO	10	12,82	0	0,00	0	0
SAN MATEO DE OTAO	9	11,54	2	8,70	0	0
IHUARI	5	6,41	0	0,00	0	0
MATUCANA	4	5,13	6	26,09	0	0
SURCO	3	3,85	2	8,70	0	0
ARAHUAY	3	3,85	0	0,00	0	0
PACHANGARA	3	3,85	2	8,70	0	0
LANGA	3	3,85	0	0,00	0	0
HUAROCHIRI	2	2,56	1	4,35	0	0
DEMÁS DISTRITOS	36	46,15	10	43,48	0	0
<b>Dpto Lima</b>	<b>78</b>	<b>100,00</b>	<b>23</b>	<b>100,00</b>	<b>0</b>	<b>0</b>

## Incidencia acumulada 2026\*

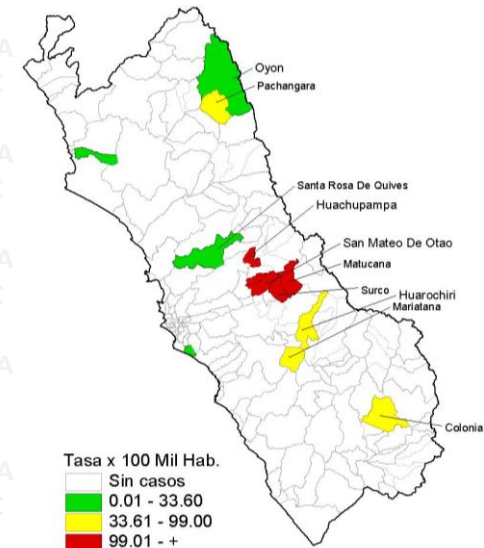

Fuente : Centro Nacional de Epidemiología, Prevención y Control de Enfermedades – MINSA. (\*) Hasta la SE 11 - 2026