

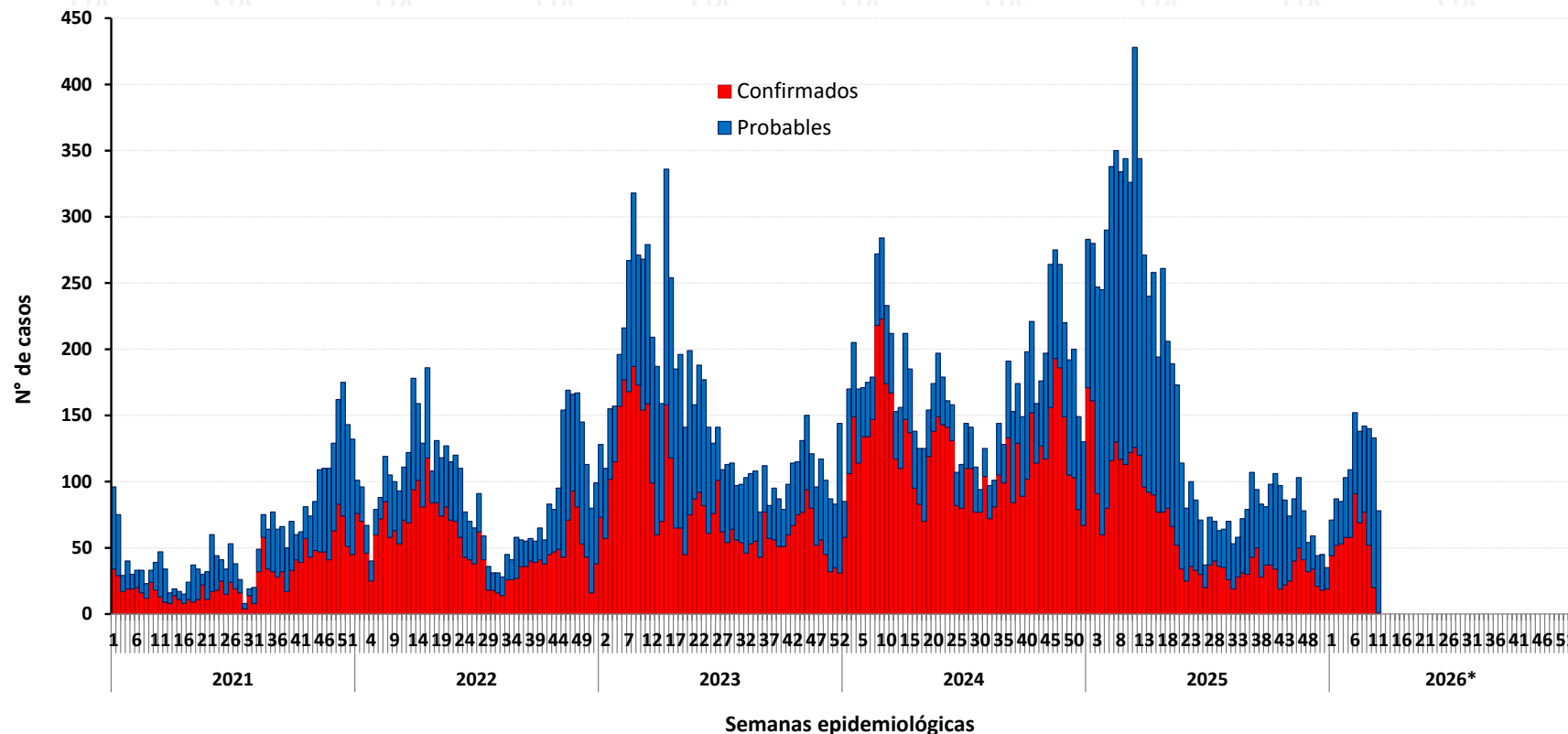

Número de casos de leptospirosis, Perú 2021 – 2026*



Hasta la SE 11 – 2026 se notificaron 1238 casos de leptospirosis, el 53,55% corresponden a casos probables. Se notificaron 11 fallecidos, 09 confirmados procedentes de los departamentos de Piura (04), Tumbes (02), Lima (01), Madre de dios (01), y San Martín (01); 2 defunciones se encuentran en investigación.

Número de casos, incidencia y defunciones por leptospirosis, Perú 2021* - 2026*

Años	2021*	2022*	2023*	2024*	2025*	2026*
N° de casos	478	1000	2365	2169	3465	1238
Incidencia por 100 mil hab.	1,45	3,01	6,99	6,36	10,19	3,57
Defunciones	1	0	1	4	3	11

Fuente : Centro Nacional de Epidemiología, Prevención y Control de Enfermedades – MINSA. (*) Hasta la SE 11 - 2026



Número de casos de leptospirosis según departamentos, Perú: 2020 - 2026*

DEPARTAMENTOS	Casos acumulados						Corte Hasta la SE 11					
	2021	2022	2023	2024	2025	2026*	2020*	2021*	2022*	2023*	2024*	2026*
LORETO	589	2138	3668	4761	3597	354	51	338	1106	1206	1812	354
UCAYALI	276	245	626	588	209	138	32	88	183	204	45	138
SAN MARTIN	153	141	186	228	276	119	27	32	71	62	87	119
TUMBES	136	413	578	349	367	101	57	59	175	26	117	101
PIURA	176	392	196	159	323	65	16	70	82	4	146	65
LIMA	17	28	107	121	146	64	5	7	29	21	42	64
CUSCO	122	120	0	226	304	52	28	32	0	42	54	52
AMAZONAS	19	32	91	207	236	50	2	9	21	33	57	50
LAMBAYEQUE	54	204	259	140	269	48	0	62	71	49	118	48
MADRE DE DIOS	945	561	470	696	708	48	140	190	238	252	487	48
HUANUCO	16	121	95	93	76	43	0	6	11	18	20	43
AYACUCHO	239	275	3	997	1128	43	105	49	0	151	369	43
JUNIN	12	19	22	47	74	41	3	0	6	6	17	41
CAJAMARCA	202	97	210	143	220	20	4	28	56	32	62	20
ICA	33	95	97	36	25	14	1	21	42	21	5	14
LA LIBERTAD	23	27	36	45	30	9	2	3	5	14	6	9
ANCASH	0	2	2	4	3	7	0	2	0	0	1	7
PASCO	7	9	17	20	22	5	3	3	1	0	8	5
CALLAO	5	3	0	13	11	4	1	0	0	7	0	4
APURIMAC	0	1	2	6	17	4	0	0	1	3	8	4
TACNA	0	1	28	3	3	3	0	0	2	1	0	3
HUANCAVELICA	1	0	1	4	11	3	1	0	0	2	3	3
MOQUEGUA	1	0	0	0	1	2	0	0	0	0	0	2
AREQUIPA	0	2	1	2	5	1	0	0	0	0	1	1
PUNO	0	2	1	2	12	0	0	0	0	2	0	0
Perú	3026	4928	6696	8890	8073	1238	478	999	2100	2156	3465	1238

62,7 %

**PERÚ****Ministerio de Salud****Viceministerio de Salud Pública****Centro Nacional de Epidemiología, Prevención y Control de Enfermedades**

Casos, tasas y fallecidos por leptospirosis, Perú: 2020 - 2026*

Departamentos	Tipo de Diagnostico		Casos	Incidencia x 100 mil Hab.	%	Fallecidos
	Confirmado	Probable				
LORETO	133	221	354	33,14	28,6	0
UCAYALI	67	71	138	20,90	11,1	0
SAN MARTIN	47	72	119	12,42	9,6	1
TUMBES	56	45	101	30,12	8,2	2
PIURA	28	37	65	2,96	5,3	4
LIMA	38	26	64	0,55	5,2	2
CUSCO	14	38	52	3,71	4,2	0
AMAZONAS	25	25	50	11,43	4,0	0
LAMBAYEQUE	17	31	48	3,47	3,9	0
MADRE DE DIOS	41	7	48	22,55	3,9	1
HUANUCO	20	23	43	5,82	3,5	0
AYACUCHO	23	20	43	6,47	3,5	0
JUNIN	22	19	41	2,98	3,3	1
CAJAMARCA	17	3	20	1,38	1,6	0
ICA	6	8	14	1,28	1,1	0
LA LIBERTAD	2	7	9	0,41	0,7	0
ANCASH	4	3	7	0,58	0,6	0
PASCO	3	2	5	1,89	0,4	0
APURIMAC	3	1	4	0,95	0,3	0
CALLAO	3	1	4	0,32	0,3	0
TACNA	1	2	3	0,74	0,2	0
HUANCAVELICA	3	0	3	0,94	0,2	0
MOQUEGUA	2	0	2	0,97	0,2	0
AREQUIPA	0	1	1	0,06	0,1	0
PUNO	0	0	0	0,00	0,0	0
Perú	575	663	1238	3,57	100,0	11



PERÚ

Ministerio de Salud

Viceministerio de Salud Pública

Centro Nacional de Epidemiología, Prevención y Control de Enfermedades

Número de casos de leptospirosis por distrito, Perú 2026*

Casos acumulados 2026*

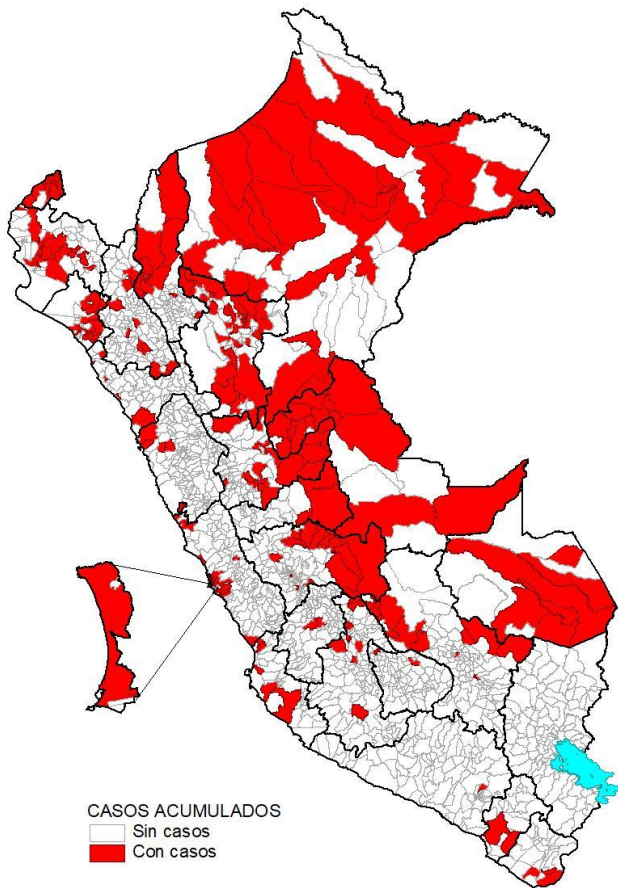

Casos en la SE 11 – 2026*

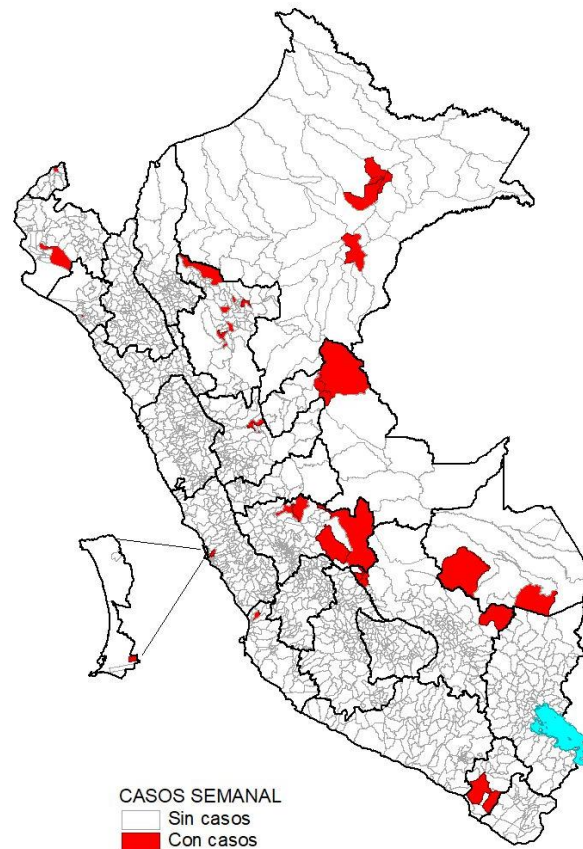

Hasta la SE 11 - 2026, 115 distritos de 23 departamentos y la Provincia Constitucional del Callao notificaron al menos un caso de leptospirosis.

Durante la SE 11 – 2026, 22 distritos de 17 provincias en 12 departamentos notificaron casos de leptospirosis.



PERÚ

Ministerio de Salud

Viceministerio de Salud Pública

Centro Nacional de Epidemiología, Prevención y Control de Enfermedades

Número de casos de leptospirosis por SE, Perú 2024 – 2026*

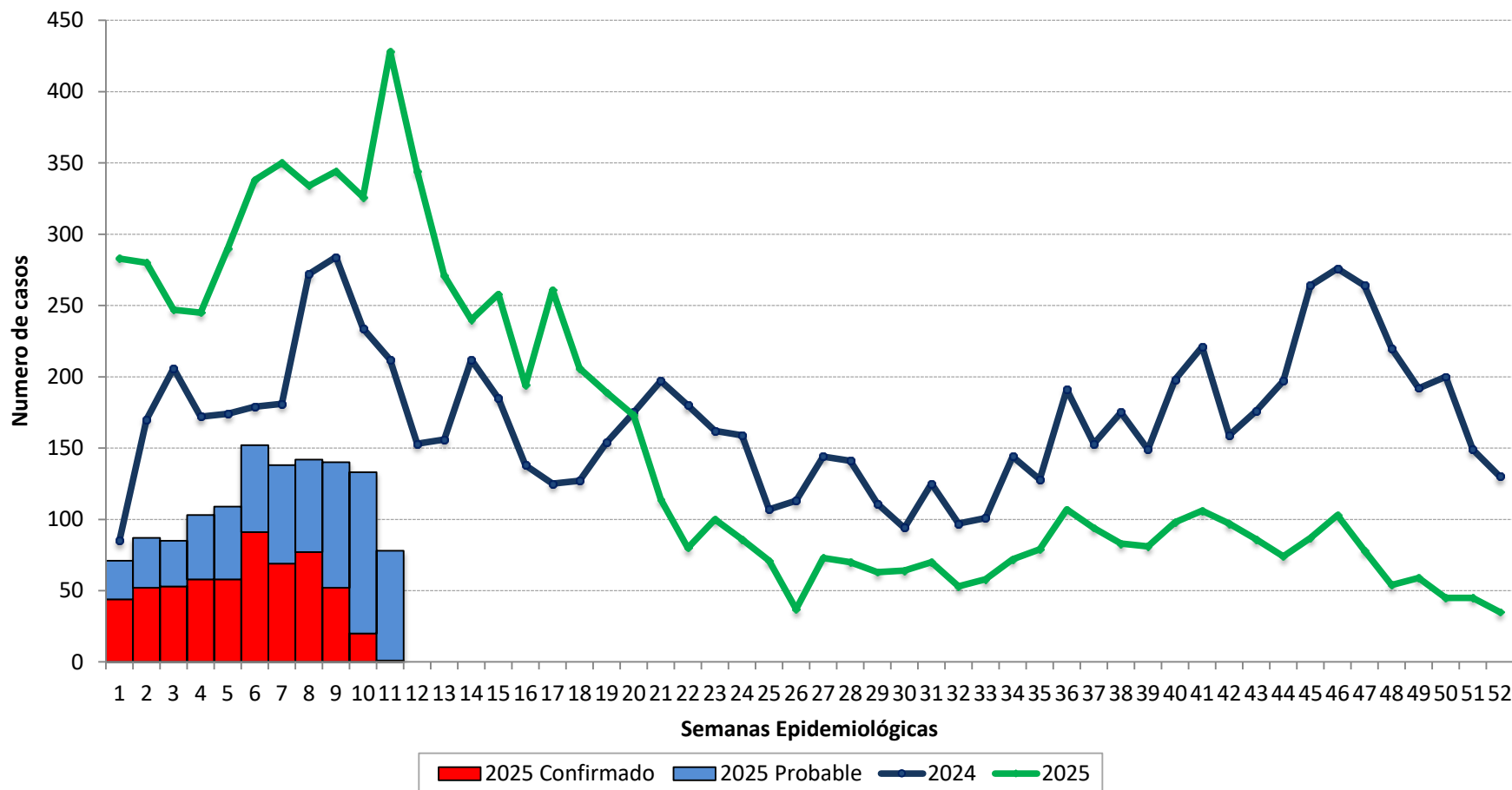

Hasta la SE 11-2026, se observa una reducción de 2,8 veces el número de casos notificados, respecto al año 2025.



Incidencia de leptospirosis por departamentos, Perú 2026*

Mapa de riesgo acumulada 2026*

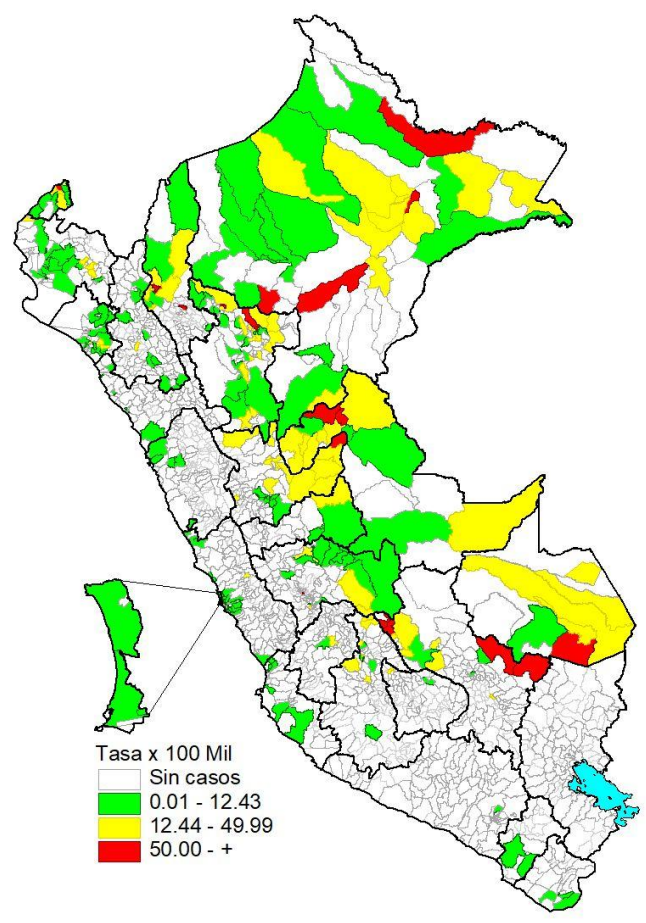

Tasa de incidencia acumulada de leptospirosis por departamento 2026*

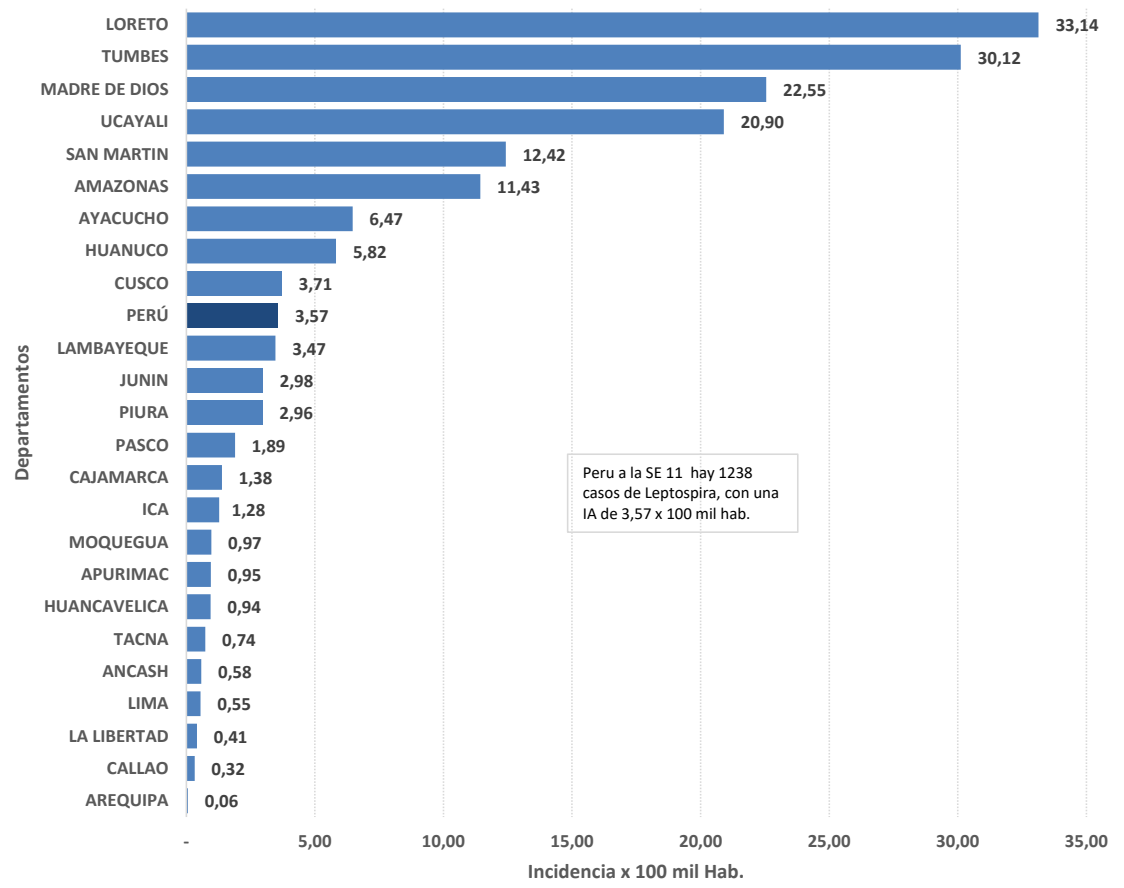

Hasta la SE 11 - 2026, se han notificado 1238 casos de leptospirosis con una TIA de 3,57 por 100 000 habitantes.

Fuente : Centro Nacional de Epidemiología, Prevención y Control de Enfermedades – MINSAs. (*) Hasta la SE 11 - 2026

**PERÚ****Ministerio de Salud****Viceministerio de Salud Pública****Centro Nacional de Epidemiología, Prevención y Control de Enfermedades**

Leptospirosis por distritos, Perú 2026*

25 distritos con mayor número de casos de leptospirosis - SE 11 - 2026*

Distritos	Provincias	Dpto	Conf.	Prob.	Total	%	Total acum.	% acum	I.A. *	
1	Camanti	Quispicanchi	Cusco	1	8	9	0,7	9	0,7	280,3
2	Belen	Maynas	Loreto	11	90	101	8,2	110	8,9	140,9
3	Kimbiri	La Convencion	Cusco	1	9	10	0,8	120	9,7	71,0
4	Yurimaguas	Alto Amazonas	Loreto	66	0	66	5,3	186	15,0	64,4
5	Pichari	La Convencion	Cusco	3	10	13	1,1	199	16,1	54,9
6	Yarinacocha	Coronel Portillo	Ucayali	34	33	67	5,4	266	21,5	53,0
7	Inambari	Tambopata	Madre De Dios	6	5	11	0,9	277	22,4	51,0
8	Tumbes	Tumbes	Tumbes	34	29	63	5,1	340	27,5	51,0
9	San Juan Bautista	Maynas	Loreto	14	57	71	5,7	411	33,2	46,5
10	Nauta	Loreto	Loreto	12	2	14	1,1	425	34,3	42,4
11	Bagua	Bagua	Amazonas	9	3	12	1,0	437	35,3	39,4
12	Zarumilla	Zarumilla	Tumbes	6	8	14	1,1	451	36,4	32,0
13	Moyobamba	Moyobamba	San Martin	15	12	27	2,2	478	38,6	31,9
14	Padre Abad	Padre Abad	Ucayali	5	5	10	0,8	488	39,4	30,5
15	Corrales	Tumbes	Tumbes	6	3	9	0,7	497	40,1	28,1
16	Iquitos	Maynas	Loreto	10	31	41	3,3	538	43,5	27,2
17	Tarapoto	San Martin	San Martin	8	14	22	1,8	560	45,2	27,2
18	Tambopata	Tambopata	Madre De Dios	25	2	27	2,2	587	47,4	23,8
19	Punchana	Maynas	Loreto	5	15	20	1,6	607	49,0	23,3
20	Rupa-Rupa	Leoncio Prado	Huanuco	3	9	12	1,0	619	50,0	21,4
21	Pangoa	Satipo	Junin	8	3	11	0,9	630	50,9	16,4
22	Calleria	Coronel Portillo	Ucayali	13	17	30	2,4	660	53,3	15,8
23	Sullana	Sullana	Piura	13	12	25	2,0	685	55,3	12,3
24	Ayacucho	Huamanga	Ayacucho	9	3	12	1,0	697	56,3	10,9
25	Jaen	Jaen	Cajamarca	8	2	10	0,8	707	57,1	9,1
Demás Distritos				250	281	531	42,9	1238	100,0	
Total				575	663	1238	100,0			3,7

Hasta la SE 11 - 2026, 25 distritos de 11 departamentos concentran el 57,1% del total de casos notificados a nivel nacional. Los distritos de Camanti (Cusco), Belén (Loreto), Kimbiri (Cusco) y Yurimaguas (Loreto) presentan las tasas de incidencia acumuladas (TIA) más elevadas.



Distribución de casos de leptospirosis según etapas de vida y género, Perú 2026*

	N° casos	%	TIA por 100 mil Hab.
Según etapas de vida			
Niños (0 - 11 años)	241	19,47	3,94
Adolescentes (12 - 17 años)	185	14,94	5,52
Joven (18 - 29 años)	280	22,62	4,44
Adulto (30 - 59 años)	404	32,63	2,93
Adulto mayor (60 + años)	128	10,34	2,52
Perú	1238	100,00	3,57
Según género			
Hombres	532	42,97	3,10
Mujeres	706	57,03	4,04

La leptospirosis afecta a todos los grupos de edad, el 55,25% de los casos se concentra en la población de jóvenes y adultos.

La mayor tasa de incidencia se observa en adolescentes seguido de los jóvenes.

Las mujeres concentran la mayor proporción de casos y la mayor la tasa de incidencia de leptospirosis.



PERÚ

Ministerio de Salud

Viceministerio de Salud Pública

Centro Nacional de Epidemiología, Prevención y Control de Enfermedades

Leptospirosis en el departamento de Loreto

Tendencia de casos de leptospirosis, 2021 – 2026*

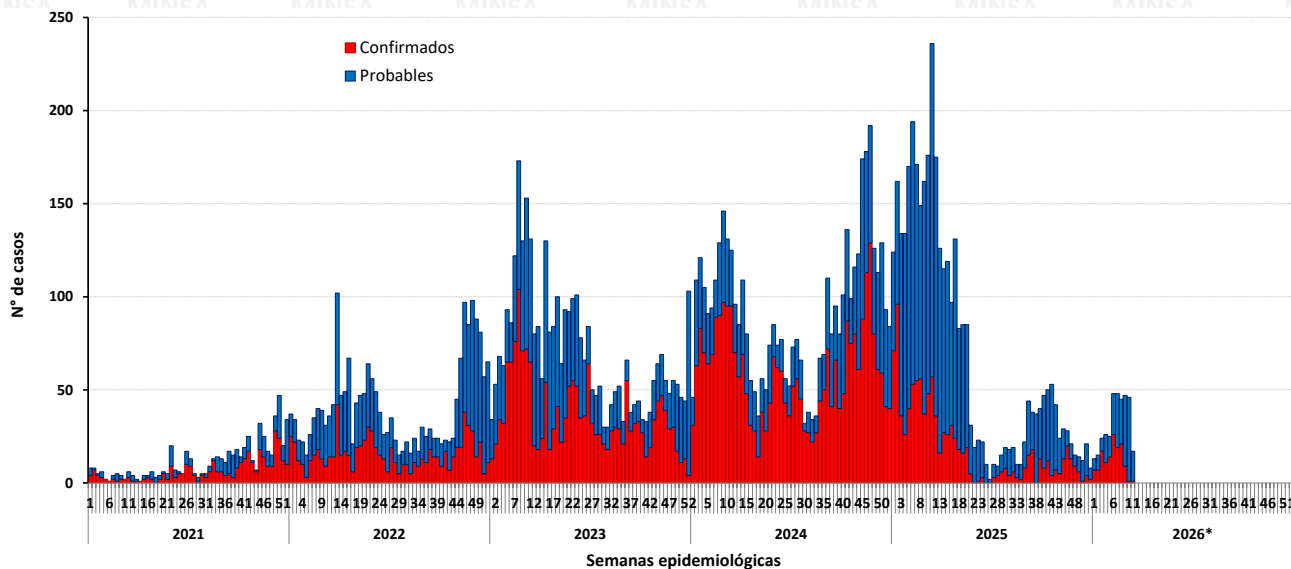

Incidencia en la SE 11 – 2026

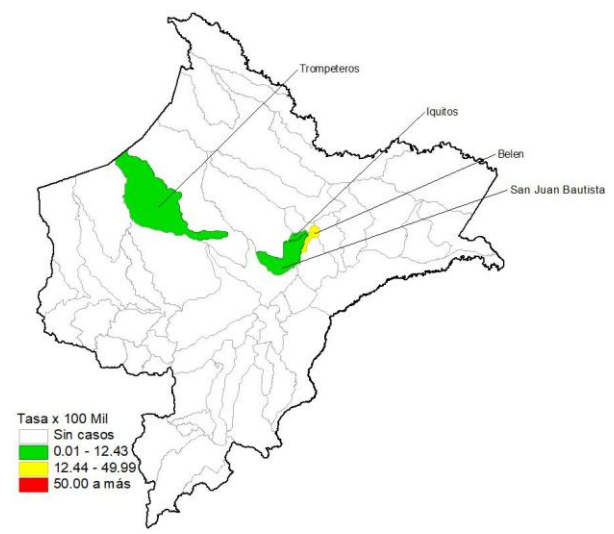

Número de casos de leptospirosis por distrito 2025* - 2026*

Distritos	2025*		2026*		Casos en la SE 11 2026	Defunciones
	casos	%	casos	%		
BELEN	290	16,00	101	28,53	11	0
SAN JUAN BAUTISTA	454	25,06	71	20,06	4	0
YURIMAGUAS	145	8,00	66	18,64	0	0
IQUITOS	237	13,08	41	11,58	1	0
PUNCHANA	220	12,14	20	5,65	0	0
NAUTA	136	7,51	14	3,95	0	0
RAMON CASTILLA	5	0,28	6	1,69	0	0
REQUENA	25	1,38	5	1,41	0	0
PUINAHUA	4	0,22	4	1,13	0	0
DEMÁS DISTRITOS	296	16,34	26	7,34	1	0
Dpto Loreto	1812	100,00	354	100,00	17	0

Incidencia acumulada 2026*



Fuente : Centro Nacional de Epidemiología, Prevención y Control de Enfermedades – MINSA. (*) Hasta la SE 11 - 2026



Leptospirosis en el departamento de Tumbes

Tendencia de casos de leptospirosis, 2021 – 2026*

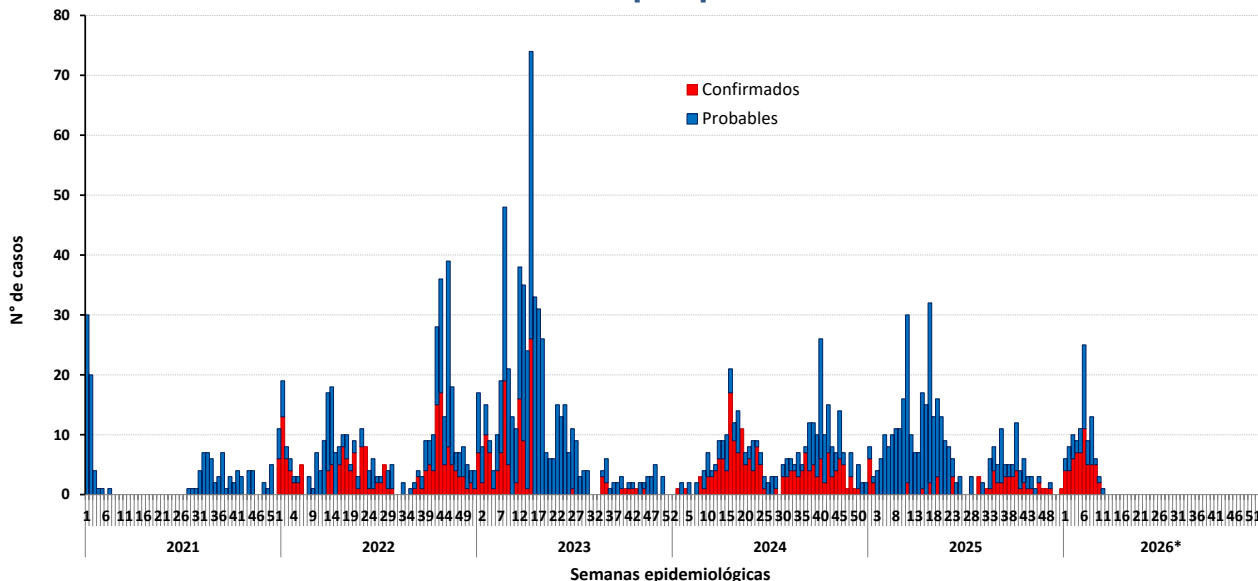

Incidencia en la SE 11 – 2026

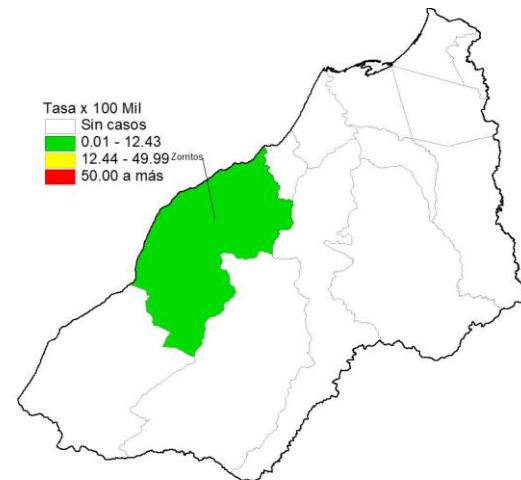

Número de casos de leptospirosis por distrito 2025* - 2026*

Distritos	2025*		2026*		Casos en la SE 11 2026	Defunciones
	casos	%	casos	%		
TUMBES	81	69,23	63	62,38	0	2
ZARUMILLA	2	1,71	14	13,86	0	0
CORRALES	11	9,40	9	8,91	0	0
AGUAS VERDES	1	0,85	3	2,97	0	0
PAMPAS DE HOSPITAL	2	1,71	3	2,97	0	0
LA CRUZ	4	3,42	2	1,98	0	0
ZORRITOS	3	2,56	2	1,98	1	0
MATAPALO	0	0,00	1	0,99	0	0
PAPAYAL	2	1,71	1	0,99	0	0
DEMÁS DISTRITOS	11	9,40	3	2,97	0	0
Dpto Tumbes	117	100,00	101	100,00	1	2

Incidencia acumulada 2026*

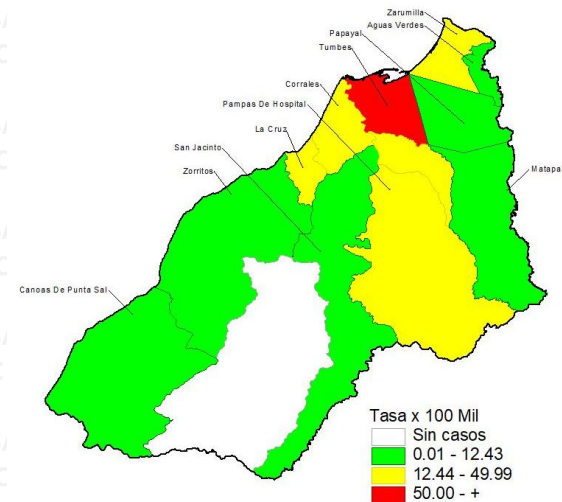

Fuente : Centro Nacional de Epidemiología, Prevención y Control de Enfermedades – MINSA. (*) Hasta la SE 11 - 2026



PERÚ

Ministerio de Salud

Viceministerio de Salud Pública

Centro Nacional de Epidemiología, Prevención y Control de Enfermedades

Leptospirosis en el departamento de Madre de Dios

Tendencia de casos de leptospirosis, 2021 – 2026*

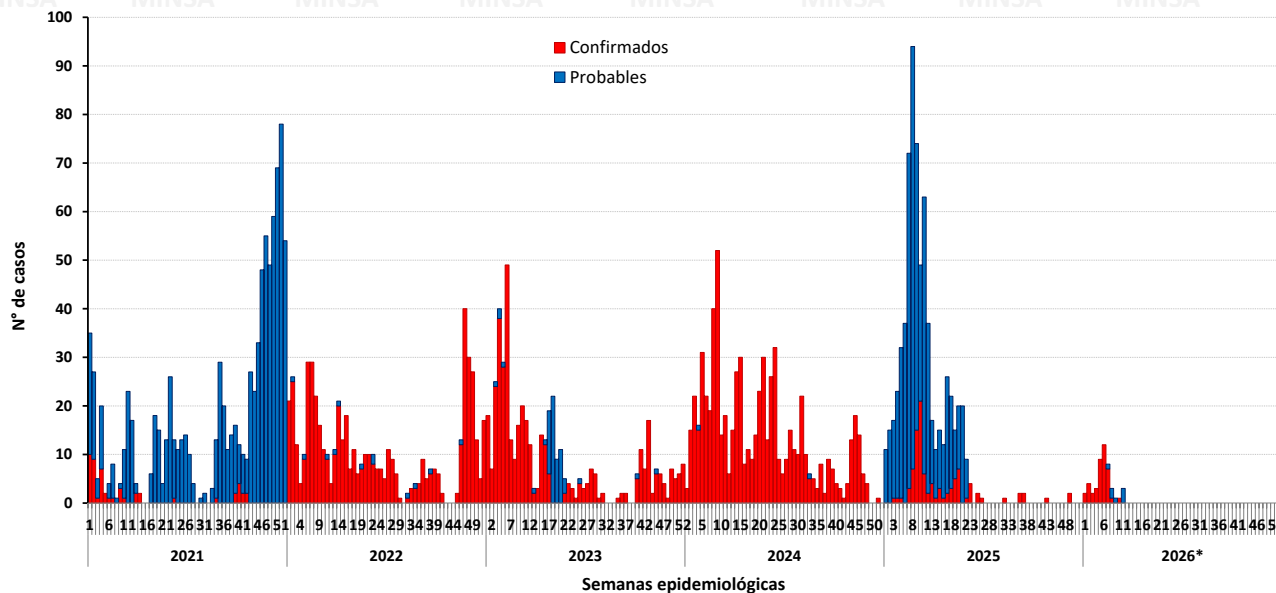

Incidencia en la SE 11 – 2026

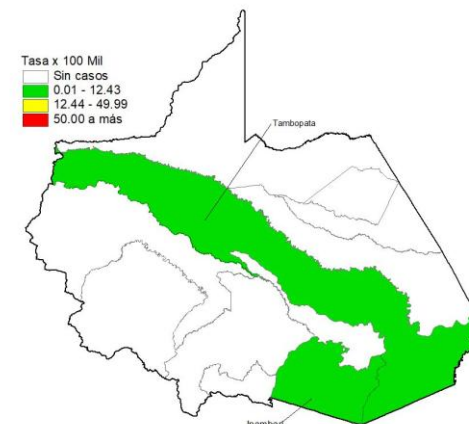

Número de casos de leptospirosis por distrito 2025* - 2026*

Distritos	2025*		2026*		Casos en la SE 11 2026	Defunciones
	casos	%	casos	%		
TAMBOPATA	310	63,66	27	56,25	2	0
INAMBARÍ	40	8,21	11	22,92	1	1
LAS PIEDRAS	59	12,11	4	8,33	0	0
IBERIA	17	3,49	3	6,25	0	0
LABERINTO	35	7,19	2	4,17	0	0
MADRE DE DIOS	1	0,21	1	2,08	0	0
TAHUAMANU	15	3,08	0	0,00	0	0
IÑAPARÍ	8	1,64	0	0,00	0	0
HUEPETUHE	2	0,41	0	0,00	0	0
DEMÁS DISTRITOS	0	0,00	0	0,00	0	0
Dpto Madre de Dios	487	100,00	48	100,00	3	1

Incidencia acumulada 2026*

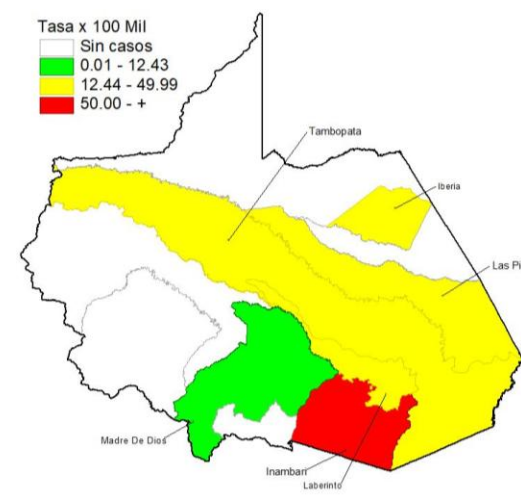

Fuente : Centro Nacional de Epidemiología, Prevención y Control de Enfermedades – MINSA. (*) Hasta la SE 11 - 2026



PERÚ

Ministerio de Salud

Viceministerio de Salud Pública

Centro Nacional de Epidemiología, Prevención y Control de Enfermedades

Leptospirosis en el departamento de Ucayali

Tendencia de casos de leptospirosis, 2021 – 2026*

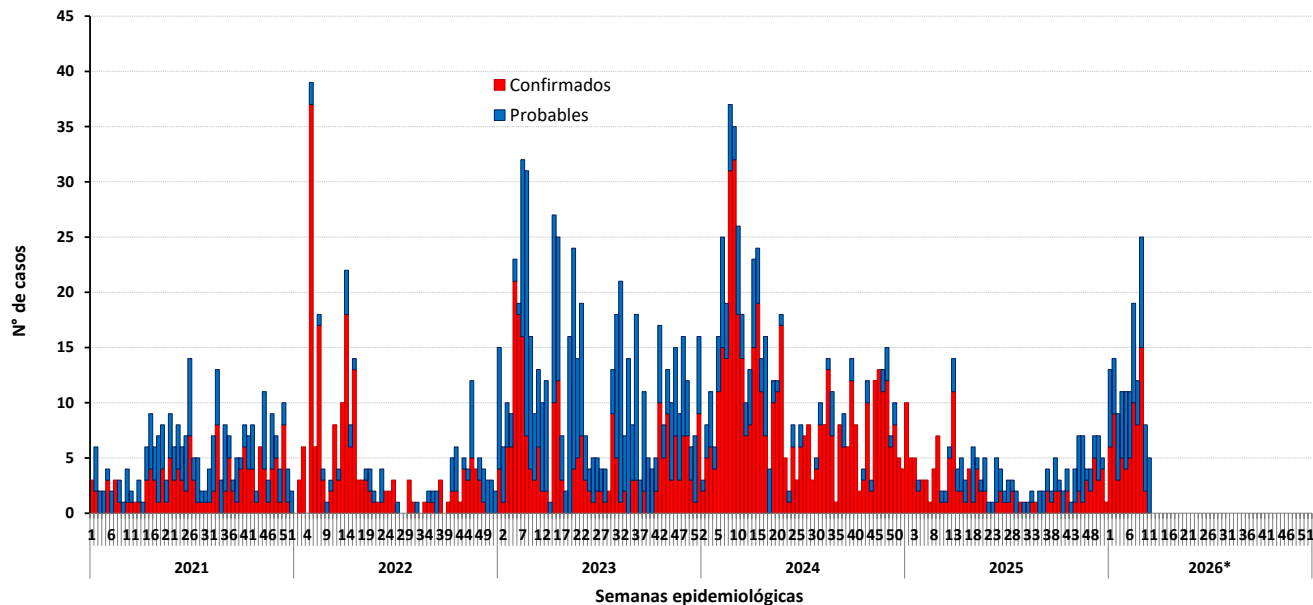

Incidencia en la SE 11 – 2026

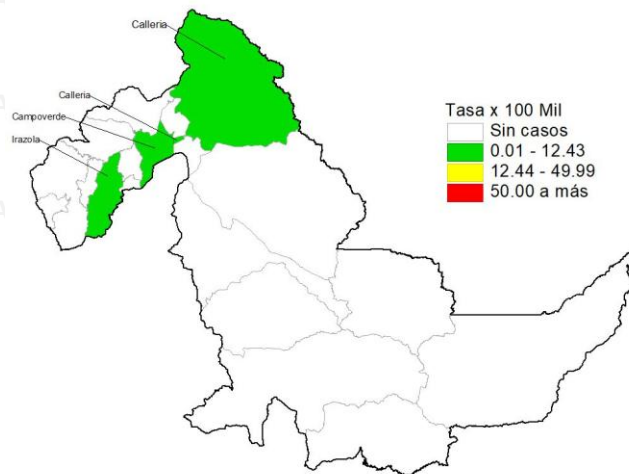

Número de casos de leptospirosis por distrito 2025* - 2026*

Distritos	2025*		2026*		Casos en la SE 11 2026	Defunciones
	casos	%	casos	%		
YARINACOCHA	11	24,44	67	48,55	0	0
CALLERIA	13	28,89	30	21,74	3	0
PADRE ABAD	7	15,56	10	7,25	0	0
CAMPOVERDE	3	6,67	7	5,07	1	0
NUEVA REQUENA	4	8,89	6	4,35	0	0
NESHUYA	1	2,22	5	3,62	0	0
IRAZOLA	0	0,00	4	2,90	1	0
MANANTAY	4	8,89	3	2,17	0	0
RAIMONDI	0	0,00	2	1,45	0	0
DEMÁS DISTRITOS	2	4,44	4	2,90	0	0
Dpto Ucayali	45	100,00	138	100,00	5	0

Incidencia acumulada 2026*

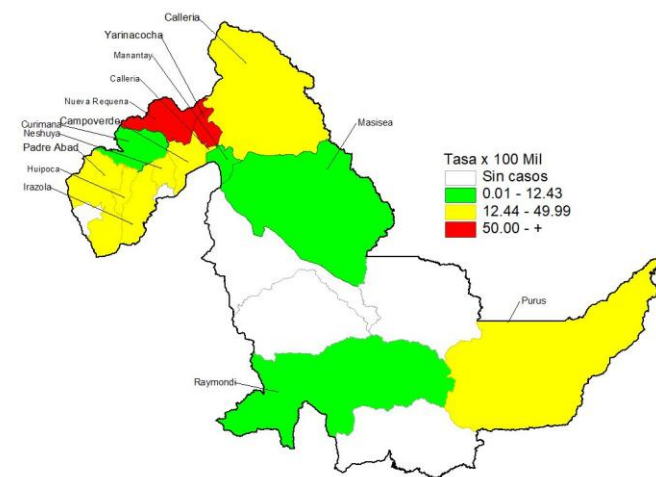

Fuente : Centro Nacional de Epidemiología, Prevención y Control de Enfermedades – MINSA. (*) Hasta la SE 11 - 2026



PERÚ

Ministerio de Salud

Viceministerio de Salud Pública

Centro Nacional de Epidemiología, Prevención y Control de Enfermedades

Leptospirosis en el departamento de San Martín

Tendencia de casos de leptospirosis, 2021 – 2026*

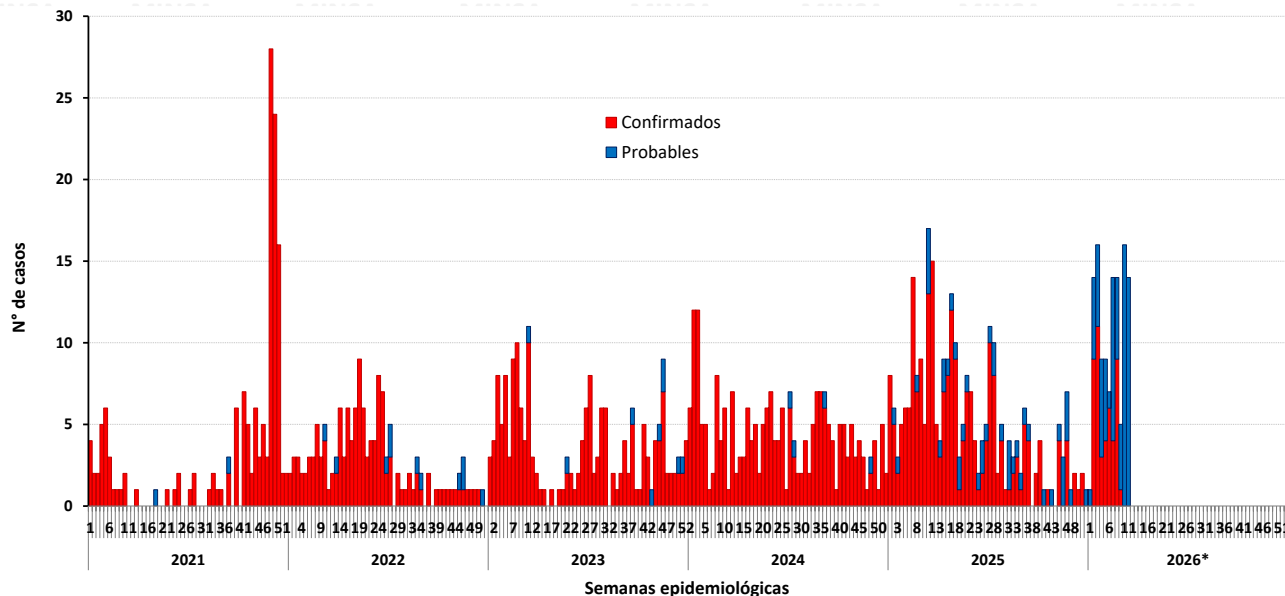

Incidencia en la SE 11 – 2026

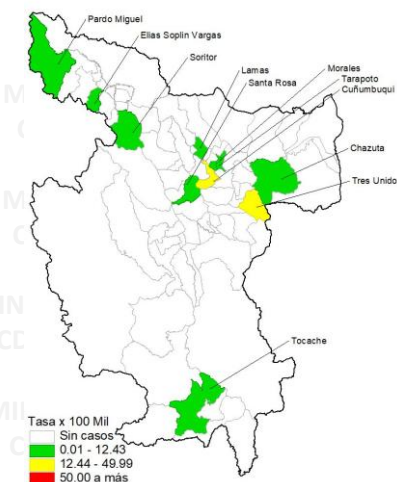

Incidencia acumulada 2026*

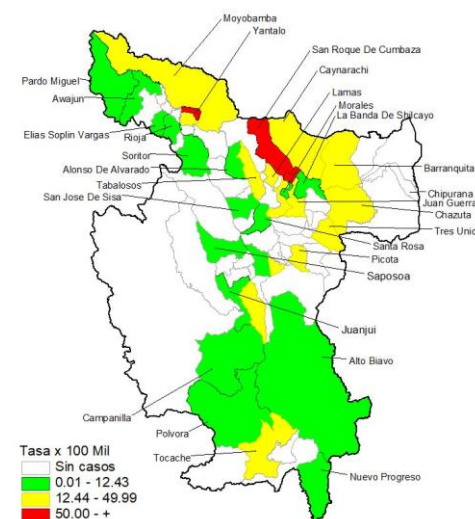

Número de casos de leptospirosis por distrito 2025* - 2026*

Distritos	2025*		2026*		Casos en la SE 11 2026	Defunciones
	casos	%	casos	%		
MOYOBAMBA	2	2,30	27	22,69	0	0
TARAPOTO	10	11,49	22	18,49	4	1
LAMAS	0	0,00	6	5,04	1	0
JUANJUI	1	1,15	4	3,36	0	0
CAYNARACHI	2	2,30	4	3,36	0	0
TOCACHE	1	1,15	4	3,36	1	0
CHAZUTA	0	0,00	4	3,36	1	0
MORALES	8	9,20	4	3,36	1	0
TABALOSOS	0	0,00	3	2,52	0	0
DEMÁS DISTRITOS	63	72,41	41	34,45	7	0
Dpto San Martín	87	100,00	119	100,00	14	1

Fuente : Centro Nacional de Epidemiología, Prevención y Control de Enfermedades – MINSA. (*) Hasta la SE 11 - 2026



PERÚ

Ministerio de Salud

Viceministerio de Salud Pública

Centro Nacional de Epidemiología, Prevención y Control de Enfermedades

Leptospirosis en el departamento de Amazonas

Tendencia de casos de leptospirosis, 2021 – 2026*

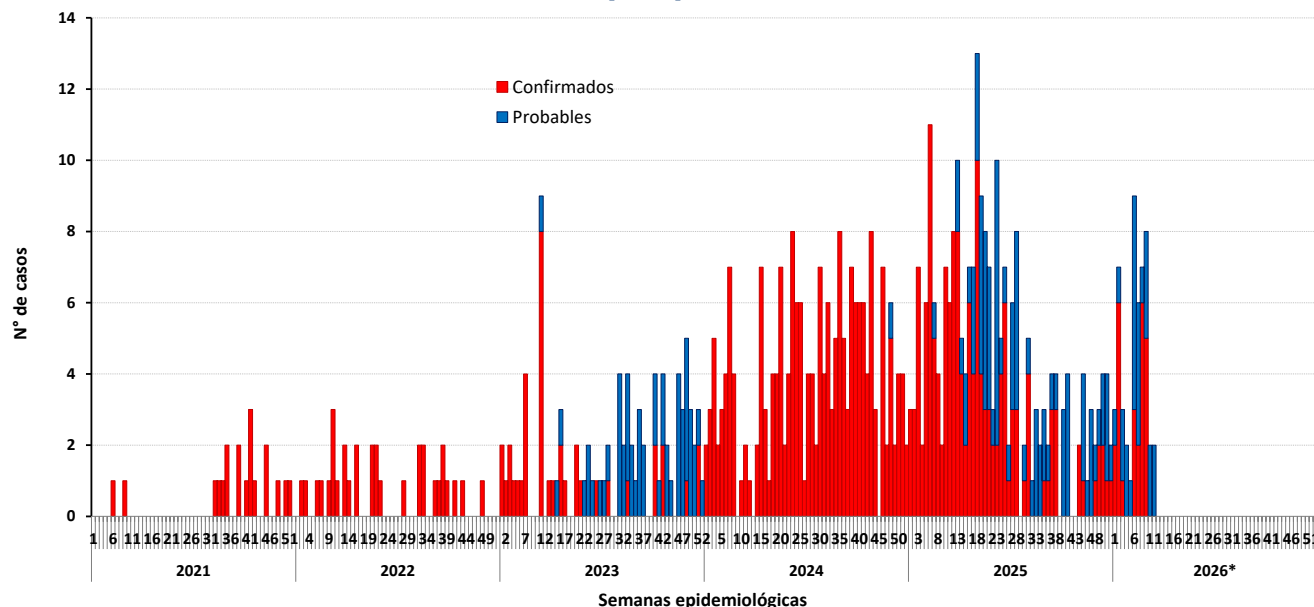

Incidencia en la SE 11 – 2026



Incidencia acumulada 2026*

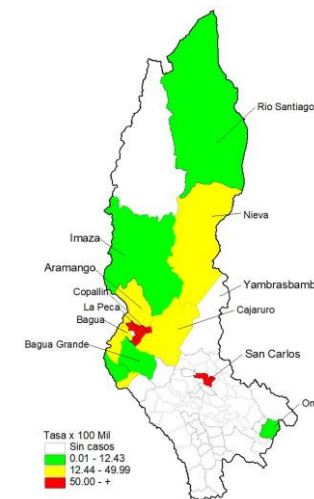

Número de casos de leptospirosis por distrito 2025* - 2026*

Distritos	2025*		2026*		Distritos	Defunciones
	casos	%	casos	%		
BAGUA	11	20,37	12	24,00	0	0
NIEVA	7	12,96	9	18,00	1	0
BAGUA GRANDE	2	3,51	6	12,00	0	0
LA PECA	1	1,75	4	8,00	1	0
COPALLIN	1	1,75	4	8,00	0	0
ARAMANGO	0	0,00	3	6,00	0	0
CAJARURO	0	0,00	3	6,00	0	0
EL MILAGRO	2	3,51	2	4,00	0	0
IMAZA	16	28,07	2	4,00	0	0
DEMÁS DISTRITOS	17	29,82	5	10,00	0	0
Dpto AMAZONAS	57	100,00	50	70,00	2	0

Fuente : Centro Nacional de Epidemiología, Prevención y Control de Enfermedades – MINSA. (*) Hasta la SE 11 - 2026



PERÚ

Ministerio de Salud

Viceministerio de Salud Pública

Centro Nacional de Epidemiología, Prevención y Control de Enfermedades

Leptospirosis en el departamento de Piura

Tendencia de casos de leptospirosis, 2021 – 2026*

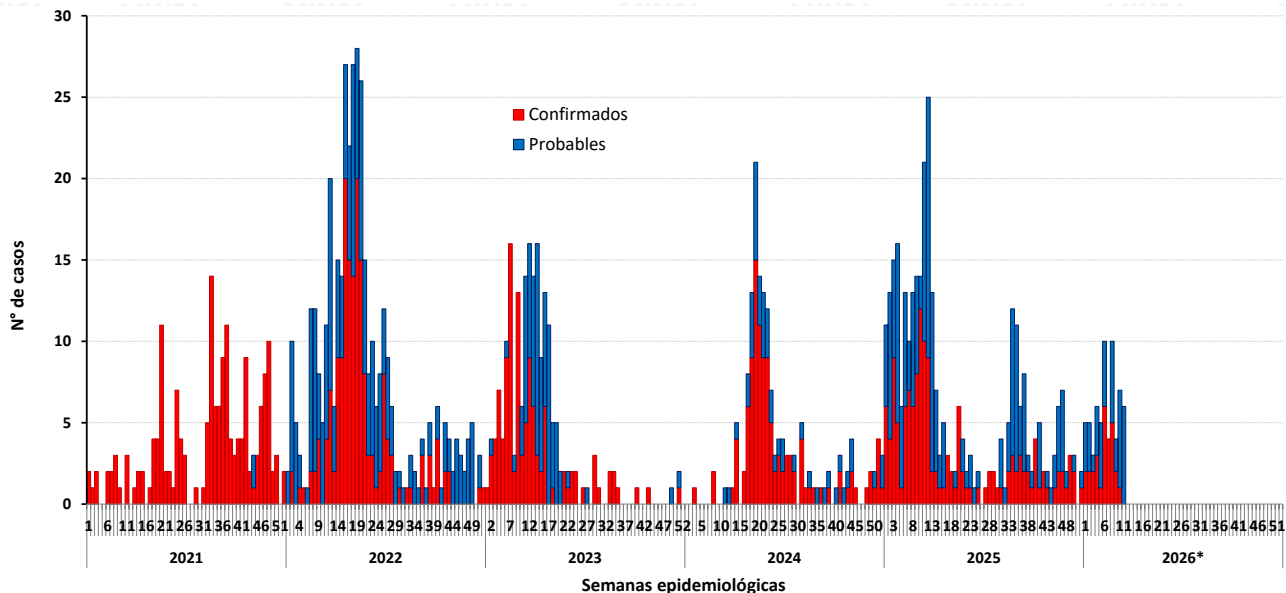

Incidencia en la SE 11 – 2026

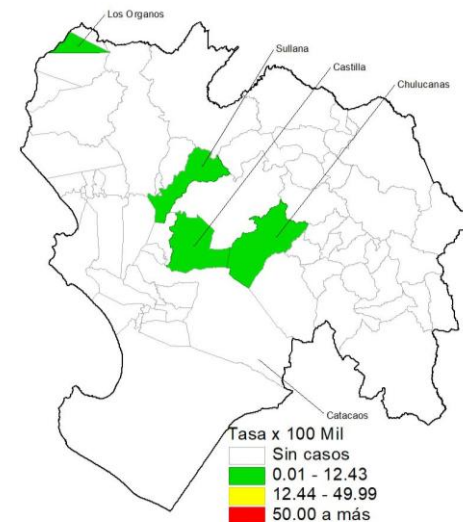

Número de casos de leptospirosis por distrito 2025* - 2026*

Distritos	2025*		2026*		Casos en la SE 11 2026	Defunciones
	casos	%	casos	%		
SULLANA	75	51,37	25	38,46	2	1
CHULUCANAS	1	0,68	9	13,85	2	0
BELLAVISTA	24	16,44	7	10,77	0	0
CASTILLA	8	5,48	5	7,69	1	1
YAMANGO	0	0,00	4	6,15	0	0
LA UNION	1	0,68	2	3,08	0	0
LOS ORGANOS	1	0,68	2	3,08	1	0
SAN JUAN DE BIGOTE	0	0,00	1	1,54	0	0
LA ARENA	0	0,00	1	1,54	0	1
DEMÁS DISTRITOS	36	24,66	9	13,85	0	1
Dpto Piura	146	100,00	65	100,00	6	4

Incidencia acumulada 2026*

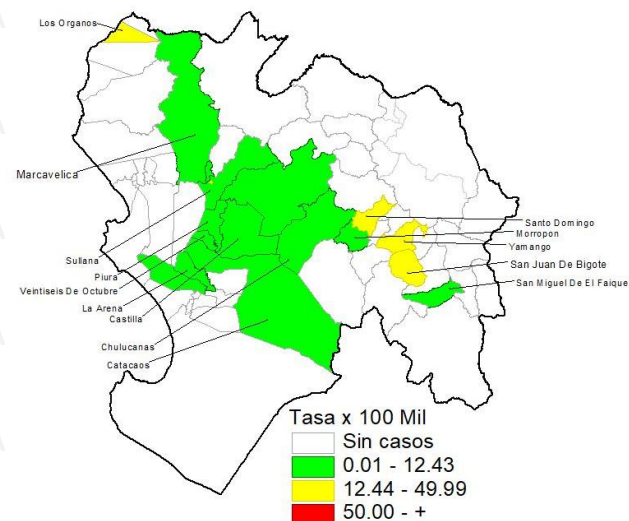

Fuente : Centro Nacional de Epidemiología, Prevención y Control de Enfermedades – MINSA. (*) Hasta la SE 11 - 2026



Leptospirosis en el departamento de Lima

Tendencia de casos de leptospirosis, 2021 – 2026*

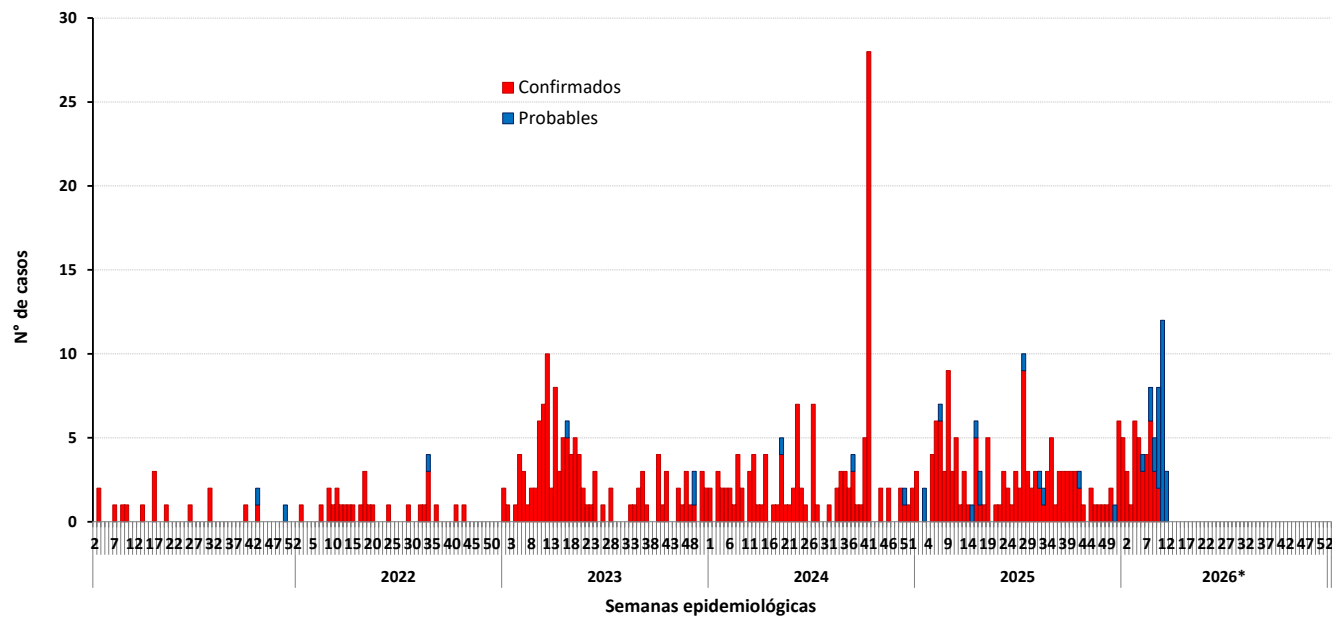

Incidencia en la SE 11 – 2026

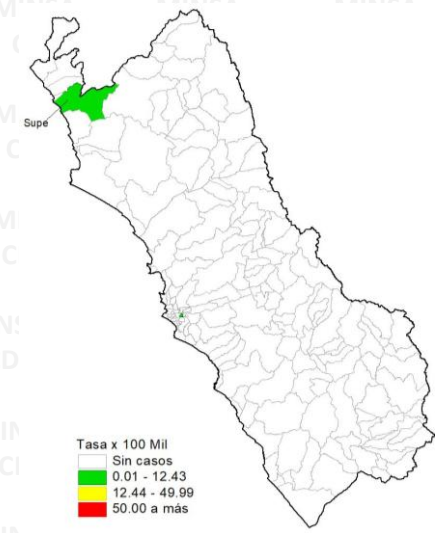

Incidencia acumulada 2026*

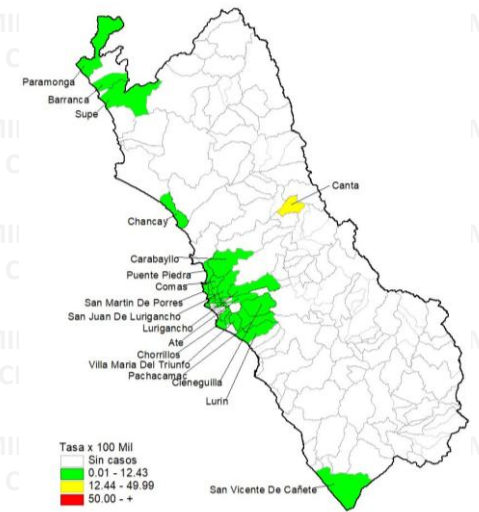

Número de casos de leptospirosis por distrito 2025* - 2026*

Distritos	2025*		2026*		Casos en la SE 11 2026	Defunciones
	casos	%	casos	%		
SAN JUAN DE LURIGANCHO	4	9,52	7	10,94	0	0
CHORRILLOS	3	7,14	4	6,25	0	0
BARRANCA	0	0,00	3	4,69	0	0
ATE	0	0,00	3	4,69	0	0
LURIGANCHO	0	0,00	3	4,69	0	0
CARABAYLLO	0	0,00	3	4,69	0	0
SAN JUAN DE MIRAFLORES	4	9,52	3	4,69	0	0
SAN MARTIN DE PORRES	0	0,00	3	4,69	0	0
EL AGUSTINO	1	2,38	3	4,69	0	0
DEMÁS DISTRITOS	30	71,43	32	50,00	3	2
Dpto Lima	42	100,00	64	100,00	3	2

Fuente : Centro Nacional de Epidemiología, Prevención y Control de Enfermedades – MINSA. (*) Hasta la SE 11 - 2026



Leptospirosis DIRIS Lima Centro

Tendencia de casos de leptospirosis, 2021 – 2026*

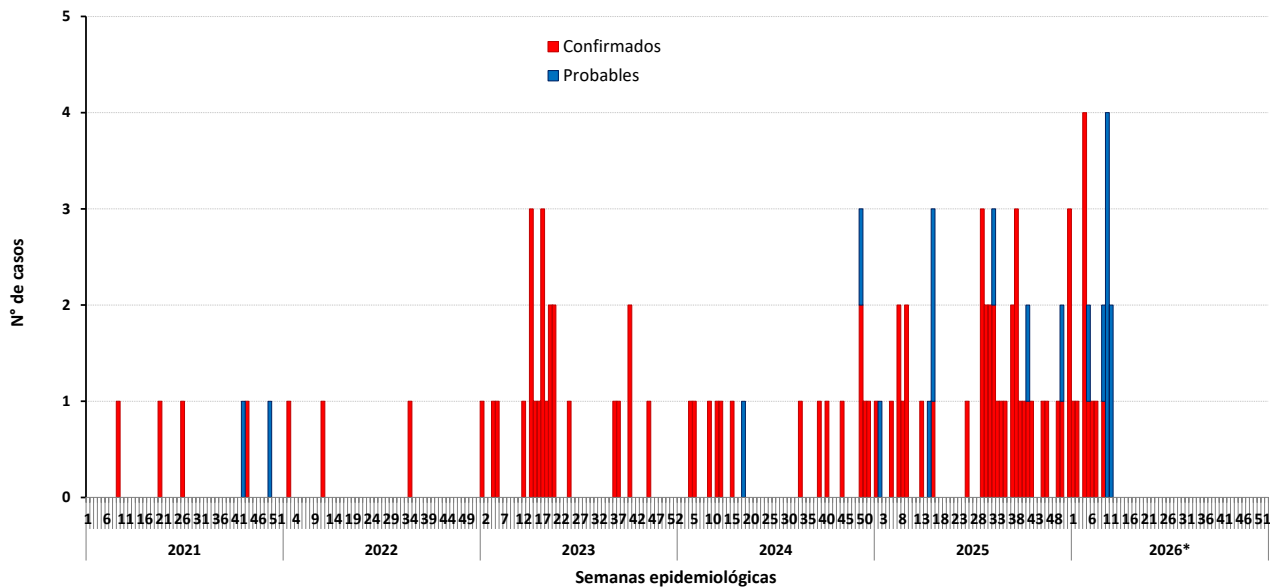

Incidencia acumulada 2026*

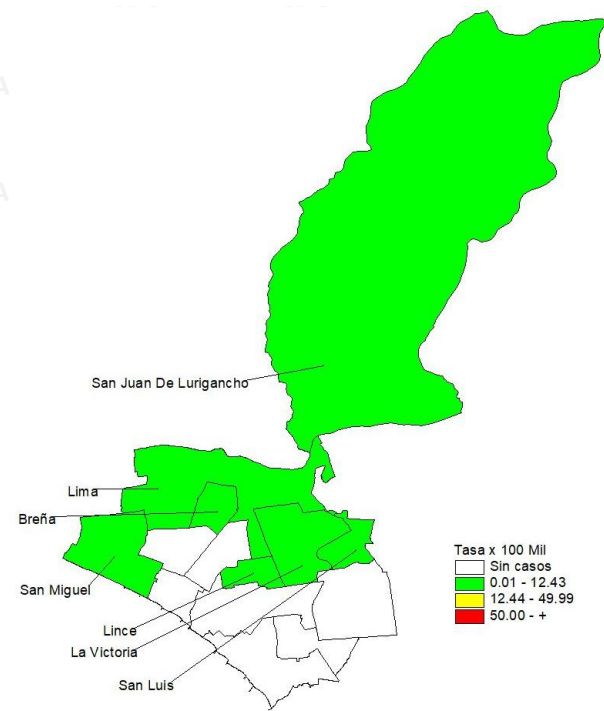

Número de casos de leptospirosis por distrito 2025* - 2026*

Distritos	2025*		2026*		Casos en la SE 11 2026	Defunciones
	casos	%	casos	%		
SAN JUAN DE LURIGANCHO	4	50,00	7	38,89	0	0
LA VICTORIA	1	12,50	3	16,67	0	0
SAN LUIS	0	0,00	2	11,11	2	0
SAN MIGUEL	0	0,00	2	11,11	0	0
LIMA	2	25,00	2	11,11	0	0
BREÑA	0	0,00	1	5,56	0	0
LINCE	0	0,00	1	5,56	0	0
MAGDALENA DEL MAÍ	1	12,50	0	0,00	0	0
DIRIS LIMA CENTRO	8	100,00	18	100,00	2	0



PERÚ

Ministerio de Salud

Viceministerio de Salud Pública

Centro Nacional de Epidemiología, Prevención y Control de Enfermedades

Leptospirosis DIRIS Lima Este

Tendencia de casos de leptospirosis, 2021 – 2026*

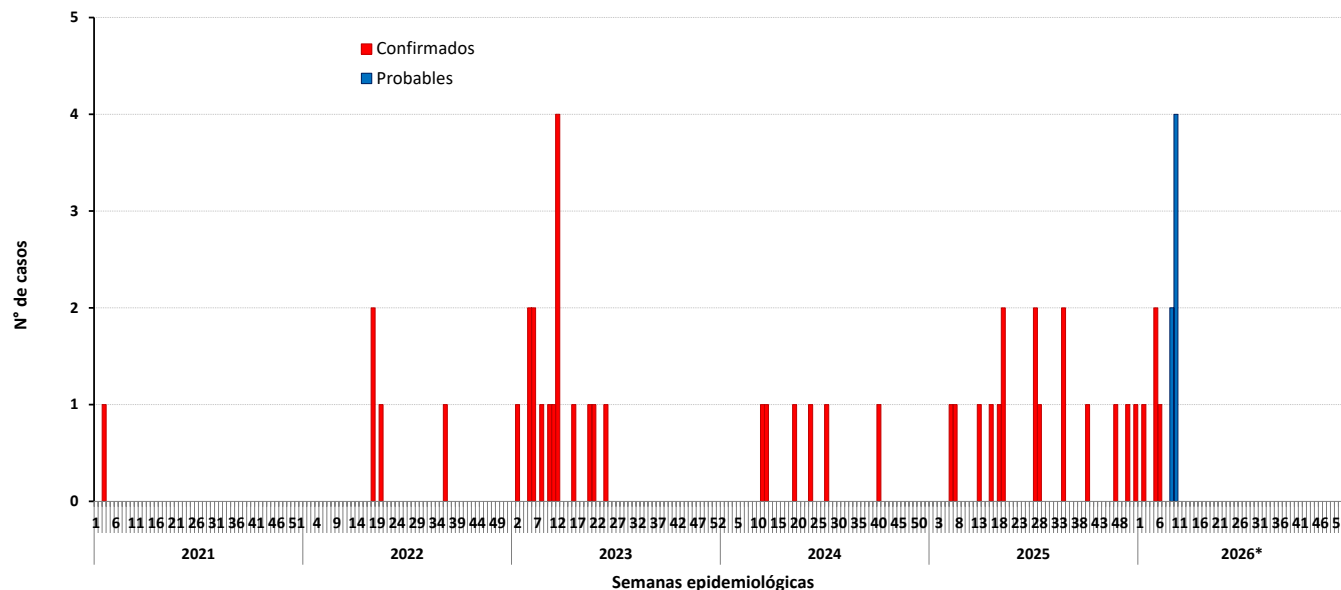

Incidencia acumulada 2026*

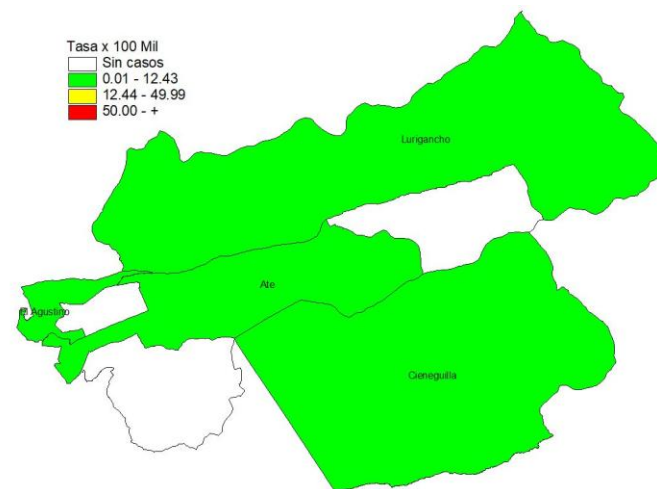

Número de casos de leptospirosis por distrito 2025* - 2026*

Distritos	2024*		2025*		Casos en la SE 11 2026	Defunciones
	casos	%	casos	%		
ATE	0	0,00	3	30,00	0	0
LURIGANCHO	0	0,00	3	30,00	0	0
EL AGUSTINO	1	50,00	3	30,00	0	0
CIENEGUILLA	0	0,00	1	10,00	0	0
SANTA ANITA	1	50,00	0	0,00	0	0
DIRIS LIMA ESTE	2	100,00	10	100,00	0	0

Fuente : Centro Nacional de Epidemiología, Prevención y Control de Enfermedades – MINSA. (*) Hasta la SE 11 - 2026



PERÚ

Ministerio de Salud

Viceministerio de Salud Pública

Centro Nacional de Epidemiología, Prevención y Control de Enfermedades

Leptospirosis DIRIS Lima Norte

Tendencia de casos de leptospirosis, 2021 – 2026*

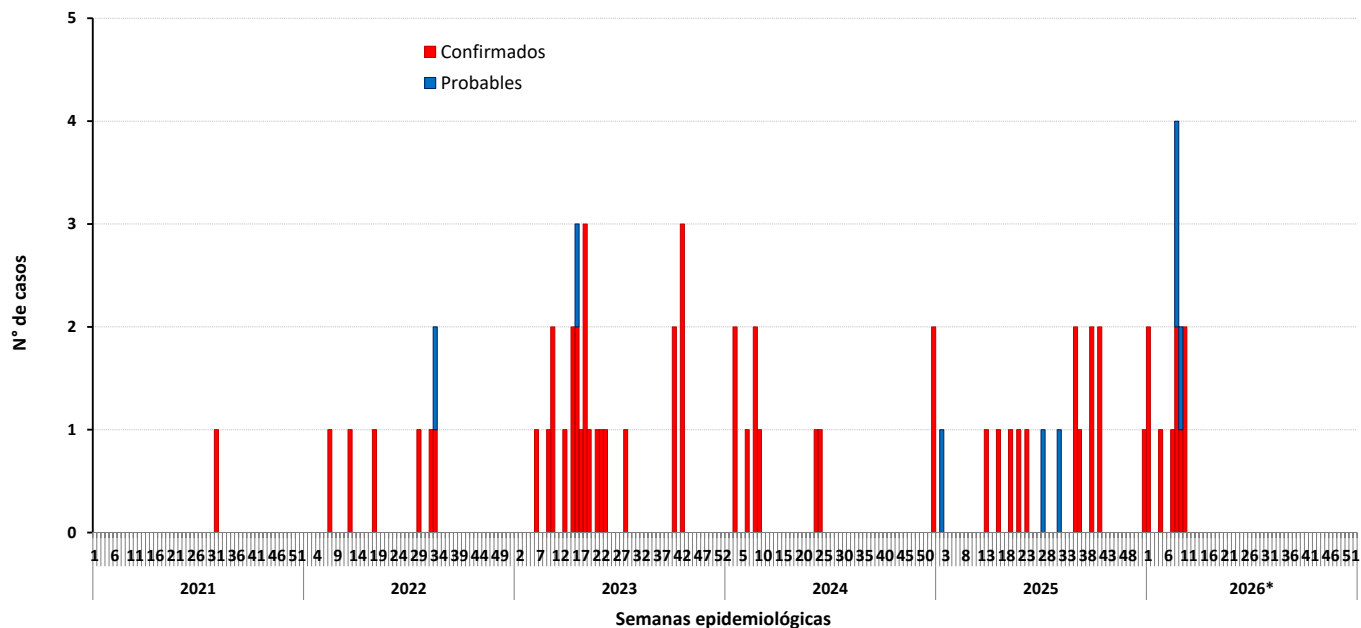

Incidencia acumulada 2026*

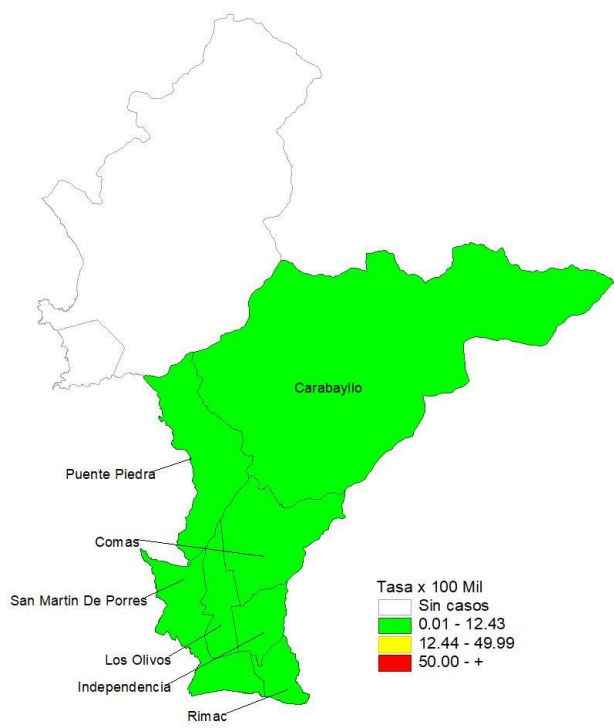

Número de casos de leptospirosis por distrito 2025* - 2026*

Distritos	2025*		2026*		Casos en la SE 11 2026	Defunciones
	casos	%	casos	%		
SAN MARTIN DE PORRES	0	0,00	3	25,00	0	0
CARABAYLLO	0	0,00	3	25,00	0	0
INDEPENDENCIA	0	0,00	2	16,67	0	0
COMAS	1	100,00	1	8,33	0	0
RIMAC	0	0,00	1	8,33	0	0
PUENTE PIEDRA	0	0,00	1	8,33	0	1
LOS OLIVOS	0	0,00	1	8,33	0	0
DIRIS LIMA NORTE	1	100,00	12	100,00	0	1

Fuente : Centro Nacional de Epidemiología, Prevención y Control de Enfermedades – MINSA. (*) Hasta la SE 11 - 2026



PERÚ

Ministerio de Salud

Viceministerio de Salud Pública

Centro Nacional de Epidemiología, Prevención y Control de Enfermedades

Leptospirosis DIRIS Lima Sur

Tendencia de casos de leptospirosis, 2021 – 2026*

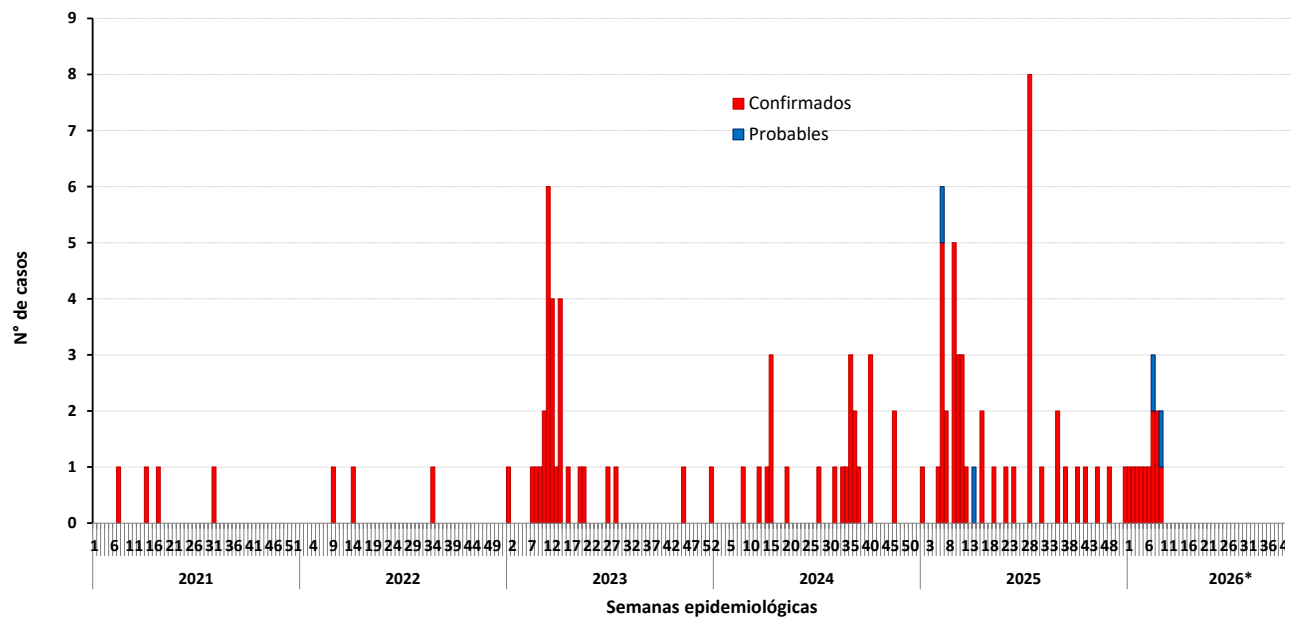

Incidencia acumulada 2026*

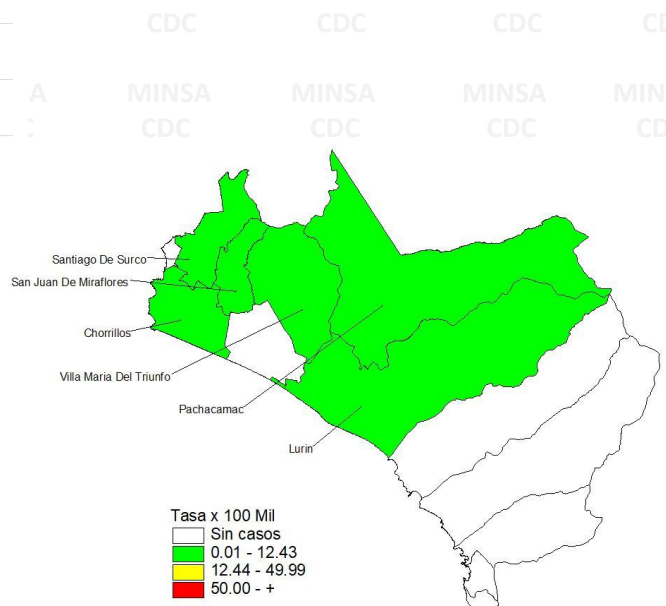

Número de casos de leptospirosis por distrito 2025* - 2026*

Distritos	2025*		2026*		Casos en la SE 11 2026	Defunciones
	casos	%	casos	%		
CHORRILLOS	3	14,29	4	30,77	0	0
SAN JUAN DE MIRAFLORES	4	19,05	3	23,08	0	0
PACHACAMAC	6	28,57	2	15,38	0	0
SANTIAGO DE SURCO	0	0,00	2	15,38	0	0
LURIN	1	4,76	1	7,69	0	0
VILLA MARIA DEL TRIUNFO	2	9,52	1	7,69	0	0
VILLA EL SALVADOR	5	23,81	0	0,00	0	0
DIRIS LIMA NORTE	21	100,00	13	100,00	0	0

Fuente : Centro Nacional de Epidemiología, Prevención y Control de Enfermedades – MINSA. (*) Hasta la SE 11 - 2026



PERÚ

Ministerio de Salud

Viceministerio de Salud Pública

Centro Nacional de Epidemiología, Prevención y Control de Enfermedades

Leptospirosis Región Lima

Tendencia de casos de leptospirosis, 2021 – 2026*

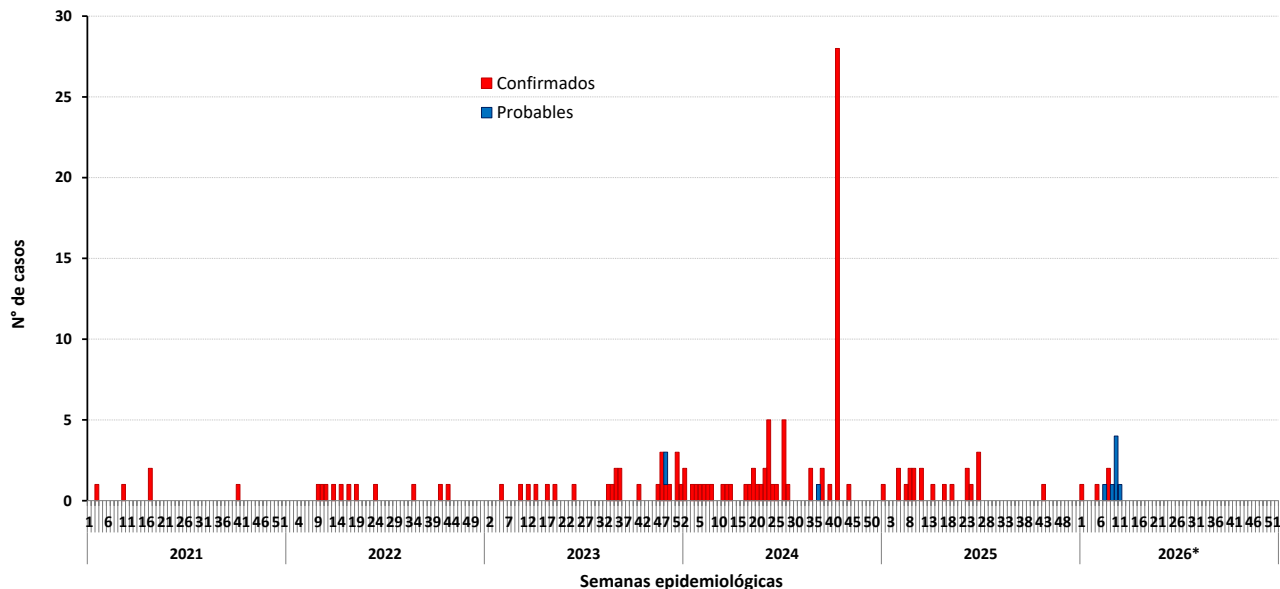

Incidencia acumulada 2026*

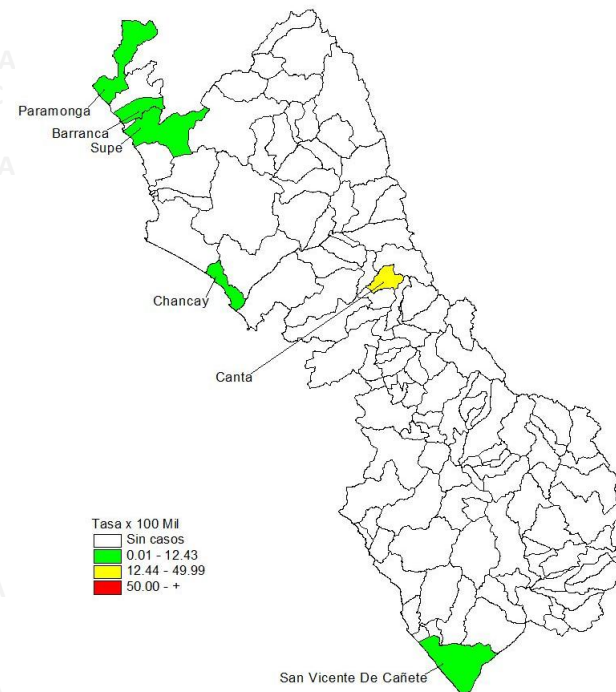

Número de casos de leptospirosis por distrito 2025* - 2026*

Distritos	2025*		2026*		Casos en la SE 11 2026	Defunciones
	casos	%	casos	%		
BARRANCA	0	0,00	3	27,27	0	0
CHANCAY	0	0,00	2	18,18	0	1
SAN VICENTE DE CAÑETE	1	10,00	2	18,18	0	0
SUPE	0	0,00	2	18,18	1	0
PARAMONGA	0	0,00	1	9,09	0	0
CANTA	0	0,00	1	9,09	0	0
CHILCA	1	10,00	0	0,00	0	0
MALA	2	20,00	0	0,00	0	0
QUILMANA	1	10,00	0	0,00	0	0
DEMÁS DISTRITOS	5	50,00	0	0,00	0	0
LIMA REGION	10	100,00	11	100,00	1	1

Fuente : Centro Nacional de Epidemiología, Prevención y Control de Enfermedades – MINSA. (*) Hasta la SE 11 - 2026