



PERÚ

Ministerio de Salud

Viceministerio de Salud Pública

Centro Nacional de Epidemiología, Prevención y Control de Enfermedades

Muerte fetal y neonatal acumulado, Perú 2012 al 2025 y 2026*



Fuente : Centro Nacional de Epidemiología, Prevención y Control de Enfermedades – MINSA. (*) Hasta la SE 11 - 2026

**PERÚ****Ministerio de Salud****Viceministerio de Salud Pública****Centro Nacional de Epidemiología, Prevención y Control de Enfermedades**

Número de muerte neonatal acumulados, Perú 2013 – 2025 y 2026*

GERESAS/DIRESAS/DIRIS	MUERTE NEONATAL														
	2013	2014	2015	2016	2017	2018	2019	2020	2021	2022	2023	2024	2025	2026*	
AMAZONAS	94	94	80	89	84	81	57	52	77	70	51	67	60	15	
ANCASH	93	114	132	132	120	113	85	101	109	103	95	77	53	8	
APURIMAC	18	31	24	19	32	21	17	21	21	17	12	22	17	2	
AREQUIPA	130	88	111	84	94	93	103	95	84	65	64	64	99	15	
AYACUCHO	101	117	83	92	114	83	99	83	81	70	38	53	41	10	
CAJAMARCA	237	251	230	192	175	210	144	232	226	159	155	151	144	23	
CALLAO	148	176	128	132	146	112	105	112	74	83	91	85	84	17	
CHANKA	9	18	20	14	21	18	10	17	12	10	17	7	15	7	
CUSCO	233	218	212	196	202	195	182	156	139	141	119	133	100	22	
DIRIS LIMA CENTRO	358	356	411	534	450	515	417	386	351	371	386	408	440	78	
DIRIS LIMA ESTE	77	73	55	62	58	74	62	53	54	40	47	33	37	9	
DIRIS LIMA NORTE	141	116	108	103	95	124	128	111	94	85	76	76	93	10	
DIRIS LIMA SUR	95	83	81	65	75	77	86	82	80	85	102	52	72	22	
HUANCAVELICA	77	64	50	41	41	40	42	37	46	42	38	19	21	3	
HUANUCO	132	115	113	93	98	106	81	91	82	115	60	78	61	19	
ICA	65	42	43	64	49	77	69	45	47	61	41	73	49	4	
JUNIN	223	202	144	159	163	158	140	131	131	121	104	78	112	18	
LA LIBERTAD	224	211	156	223	174	180	189	156	196	215	163	177	171	27	
LAMBAYEQUE	105	173	135	143	154	149	189	144	156	170	130	115	108	29	
LIMA PROVINCIAS	65	57	55	39	53	50	46	52	72	54	36	40	38	6	
LORETO	171	158	127	152	159	152	151	145	216	197	173	134	176	29	
LUCIANO CASTILLO	84	56	42	37	27	57	70	65	65	75	76	61	85	17	
MADRE DE DIOS	28	29	27	31	29	26	23	46	49	49	22	15	17	0	
MOQUEGUA	4	3	8	5	7	3	6	3	10	3	2	2	7	0	
MORROPON-HUANCABAMBA	46	40	24	13	21	22	21	20	42	29	32	54	34	4	
PASCO	49	52	41	36	47	35	36	45	21	34	26	13	11	6	
PIURA	136	129	98	73	92	96	116	109	73	88	64	71	75	14	
PUNO	236	217	194	173	150	152	128	116	82	68	89	66	72	8	
SAN MARTIN	112	124	124	144	101	92	86	99	123	114	102	93	79	19	
TACNA	48	25	45	33	27	16	26	36	22	26	24	14	19	4	
TUMBES	50	37	32	21	27	11	25	19	29	22	25	21	17	4	
UCAYALI	104	119	145	104	71	94	99	113	102	143	126	87	106	20	
Total Perú	3693	3588	3278	3298	3156	3232	3038	2973	2966	2925	2586	2439	2513	469	



PERÚ

Ministerio de Salud

Viceministerio de Salud Pública

Centro Nacional de Epidemiología, Prevención y Control de Enfermedades

Número de muerte Fetal acumulados, Perú 2013 – 2025 y 2026*

GERESAS/DIRESAS/DIRIS	MUERTE FETAL														
	2013	2014	2015	2016	2017	2018	2019	2020	2021	2022	2023	2024	2025	2026*	
AMAZONAS	90	92	97	91	81	88	71	68	86	83	68	79	65	11	
ANCASH	111	143	150	134	139	93	124	55	109	72	108	91	78	18	
APURIMAC	32	31	21	22	34	25	22	18	22	29	25	21	17	5	
AREQUIPA	118	101	81	94	59	88	92	102	85	74	60	52	87	14	
AYACUCHO	101	99	74	87	108	84	99	77	82	61	63	57	62	9	
CAJAMARCA	330	317	288	256	252	228	216	228	199	155	175	135	152	27	
CALLAO	134	181	189	146	140	136	139	110	95	75	74	56	83	10	
CHANKA	20	30	21	20	17	23	19	31	25	34	16	22	16	4	
CUSCO	216	201	240	193	190	178	179	176	154	160	159	113	110	29	
DIRIS LIMA CENTRO	410	397	403	460	412	443	356	406	331	332	290	261	323	66	
DIRIS LIMA ESTE	135	126	107	103	112	103	107	130	111	99	67	59	39	7	
DIRIS LIMA NORTE	179	136	140	135	153	162	169	138	112	134	118	125	104	20	
DIRIS LIMA SUR	107	131	138	106	108	77	91	51	95	78	98	73	42	16	
HUANCAVELICA	104	92	74	78	63	53	39	46	52	45	27	27	22	3	
HUANUCO	192	150	150	111	134	141	115	130	135	116	95	82	73	14	
ICA	49	47	73	55	88	76	82	77	74	91	61	70	77	12	
JUNIN	217	167	137	150	197	206	170	191	112	160	114	146	115	36	
LA LIBERTAD	275	292	215	260	274	304	239	230	248	225	209	183	163	44	
LAMBAYEQUE	112	119	112	117	77	85	116	115	158	134	86	107	90	16	
LIMA PROVINCIAS	85	90	116	102	81	91	79	70	71	74	52	59	66	13	
LORETO	160	158	136	145	130	130	175	118	133	136	131	103	127	31	
LUCIANO CASTILLO	67	84	77	69	80	85	82	76	73	83	64	73	57	14	
MADRE DE DIOS	27	27	35	30	26	33	32	32	35	21	14	18	40	0	
MOQUEGUA	18	8	8	11	17	9	10	10	12	4	12	13	10	0	
MORROPON-HUANCABAMBA	69	51	41	26	55	58	37	40	51	59	50	58	57	10	
PASCO	47	43	44	46	34	44	31	17	32	23	25	14	23	2	
PIURA	116	102	108	93	79	109	94	77	94	73	69	74	57	15	
PUNO	239	200	191	184	166	156	138	145	138	137	106	110	94	21	
SAN MARTIN	68	157	143	118	71	92	100	58	89	84	82	88	81	12	
TACNA	20	22	19	29	34	20	44	34	23	24	21	12	16	4	
TUMBES	31	35	23	22	32	28	19	19	28	25	23	21	21	7	
UCAYALI	23	18	39	68	75	46	55	63	71	53	86	92	82	17	
Total Perú	3902	3847	3690	3561	3518	3494	3341	3138	3135	2953	2648	2494	2449	507	

Fuente : Centro Nacional de Epidemiología, Prevención y Control de Enfermedades – MINSA. (*) Hasta la SE 11 - 2026



Muerte fetal y neonatal a la semana, Perú 2012* - 2026*

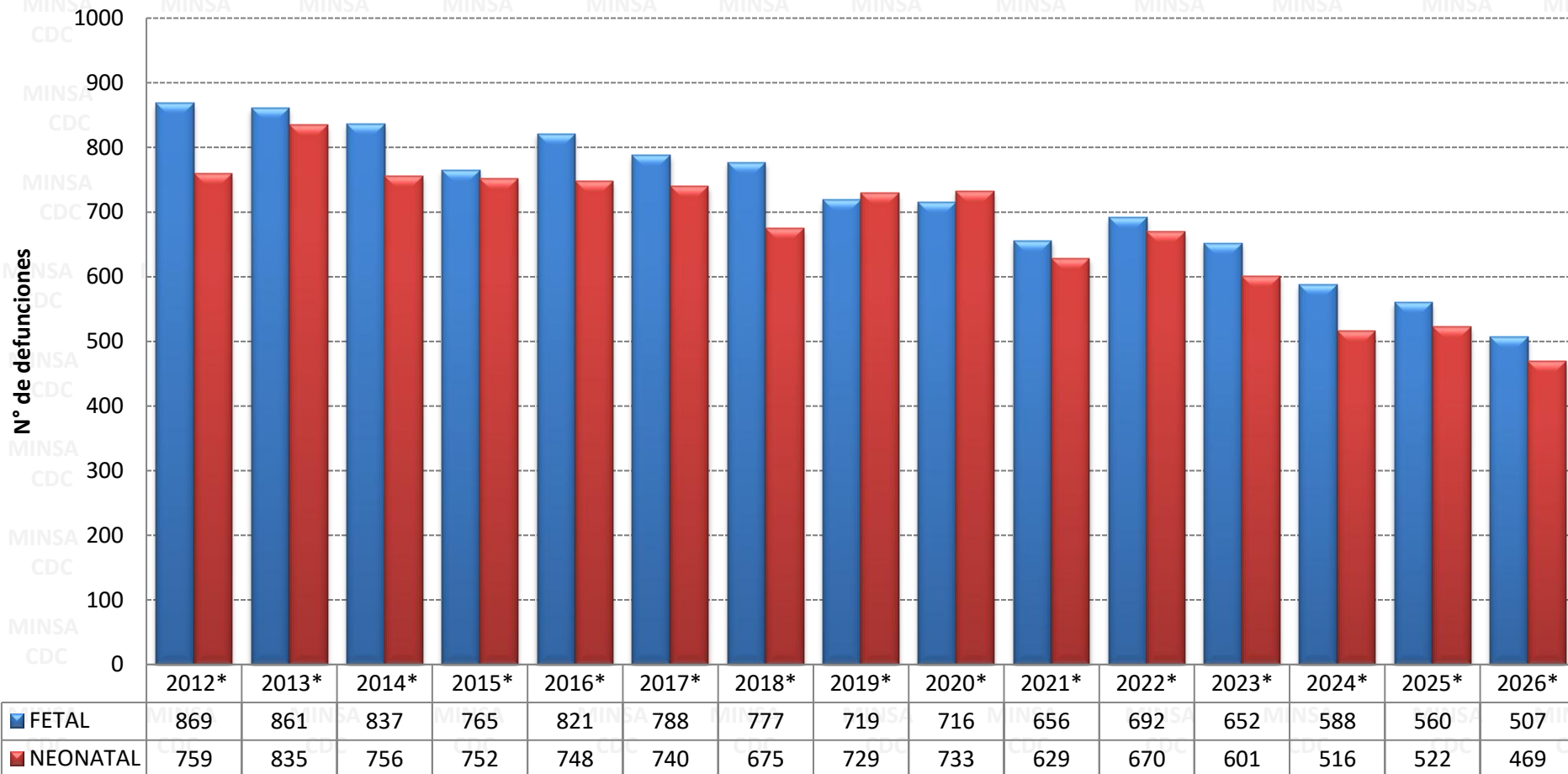

Fuente : Centro Nacional de Epidemiología, Prevención y Control de Enfermedades – MINSA. (*) Hasta la SE 11 - 2026



PERÚ

Ministerio de Salud

Viceministerio de Salud Pública

Centro Nacional de Epidemiología, Prevención y Control de Enfermedades

Muerte fetal y neonatal a la semana, Perú 2023* al 2026*

GERESAS/DIRESAS/DIRIS	FETAL					NEONATAL					TOTAL(Fetal + Neonatal) 2026*	%
	2023*	2024*	2025*	2026*	TENDENCIA	2023*	2024*	2025*	2026*	TENDENCIA		
DIRIS LIMA CENTRO	69	62	68	66		96	76	92	78		144	14,75
LA LIBERTAD	57	44	44	44		48	32	30	27		71	7,27
CAJAMARCA	42	29	38	27		35	35	39	23		50	5,12
LORETO	31	32	30	31		36	38	43	29		60	6,15
JUNIN	28	38	21	36		28	16	27	18		54	5,53
CUSCO	39	29	24	29		29	30	22	22		51	5,23
DIRIS LIMA NORTE	21	34	24	20		12	9	22	10		30	3,07
ANCASH	28	29	21	18		31	21	16	8		26	2,66
PUNO	28	28	18	21		17	14	12	8		29	2,97
LAMBAYEQUE	25	27	23	16		24	26	23	29		45	4,61
PIURA	18	26	17	15		22	8	12	14		29	2,97
CALLAO	24	17	24	10		25	15	19	17		27	2,77
DIRIS LIMA SUR	27	19	12	16		15	9	8	22		38	3,89
UCAYALI	18	15	17	17		31	14	14	20		37	3,79
ICA	22	14	17	12		10	19	13	4		16	1,64
HUANUCO	22	12	15	14		10	12	13	19		33	3,38
SAN MARTIN	18	14	13	12		24	22	14	19		31	3,18
AMAZONAS	19	15	12	11		12	14	10	15		26	2,66
AREQUIPA	15	9	17	14		12	11	25	15		29	2,97
LIMA PROVINCIAS	15	9	17	13		9	14	8	6		19	1,95
DIRIS LIMA ESTE	17	17	13	7		11	10	5	9		16	1,64
LUCIANO CASTILLO	13	15	12	14		27	18	18	17		31	3,18
MORROPON-HUANCABAMBA	13	14	11	10		4	15	6	4		14	1,43
AYACUCHO	13	12	13	9		8	12	9	10		19	1,95
HUANCAVELICA	5	4	11	3		2	5	4	3		6	0,61
APURIMAC	6	6	3	5		1	5	2	2		7	0,72
TUMBES	5	3	2	7		8	3	5	4		11	1,13
PASCO	4	6	4	2		4	2	4	6		8	0,82
TACNA	4	1	5	4		4	3	0	4		8	0,82
CHANKA	4	3	2	4		3	2	3	7		11	1,13
MADRE DE DIOS	0	4	8	0		3	6	3	0		0	0,00
MOQUEGUA	2	1	4	0		0	0	1	0		0	0,00
TOTAL PERU	652	588	560	507		601	516	522	469		976	100,00

Fuente : Centro Nacional de Epidemiología, Prevención y Control de Enfermedades – MINSA. (*) Hasta la SE 11 - 2026



PERÚ

Ministerio de Salud

Viceministerio de Salud Pública

Centro Nacional de Epidemiología, Prevención y Control de Enfermedades

Número de muerte neonatal a la semana, Perú 2013* al 2026*

GERESAS/DIRESAS/DIRIS	MUERTE NEONATAL													
	2013*	2014*	2015*	2016*	2017*	2018*	2019*	2020*	2021*	2022*	2023*	2024*	2025*	2026*
AMAZONAS	26	19	13	19	20	11	10	15	18	22	12	14	10	15
ANCASH	18	17	40	30	30	19	18	17	21	28	31	21	16	8
APURIMAC	7	7	10	7	8	4	3	3	2	4	1	5	2	2
AREQUIPA	24	19	17	16	24	18	19	32	20	14	12	11	25	15
AYACUCHO	35	23	13	27	27	15	21	13	18	15	8	12	9	10
CAJAMARCA	58	63	55	48	29	43	35	62	60	45	35	35	39	23
CALLAO	26	31	24	28	37	25	31	21	12	22	25	15	19	17
CHANKA	3	6	4	2	4	3	1	5	2	1	3	2	3	7
CUSCO	54	47	56	57	46	48	35	32	35	36	29	30	22	22
DIRIS LIMA CENTRO	75	62	89	112	104	107	133	96	83	75	96	76	92	78
DIRIS LIMA ESTE	15	24	17	7	7	17	12	13	11	11	11	10	5	9
DIRIS LIMA NORTE	35	26	21	21	29	22	29	33	16	19	12	9	22	10
DIRIS LIMA SUR	24	18	11	15	18	16	19	23	15	12	15	9	8	22
HUANCAVELICA	13	14	10	12	8	7	9	7	10	14	2	5	4	3
HUANUCO	27	26	29	22	21	20	26	27	21	27	10	12	13	19
ICA	15	6	7	13	14	22	20	14	11	11	10	19	13	4
JUNIN	53	39	32	39	34	31	23	28	23	24	28	16	27	18
LA LIBERTAD	52	38	38	54	41	37	45	43	38	46	48	32	30	27
LAMBAYEQUE	25	39	37	26	36	30	39	37	30	43	24	26	23	29
LIMA PROVINCIAS	10	14	11	12	14	10	14	12	18	12	9	14	8	6
LORETO	36	38	30	38	42	37	48	34	37	33	36	38	43	29
LUCIANO CASTILLO	23	18	15	3	12	7	13	19	16	15	27	18	18	17
MADRE DE DIOS	6	5	7	9	8	2	7	6	9	11	3	6	3	0
MOQUEGUA	1	0	1	1	1	0	2	1	3	0	0	0	1	0
MORROPON-HUANCABAMBA	8	9	9	2	3	4	3	3	10	6	4	15	6	4
PASCO	4	9	7	8	11	5	10	11	2	8	4	2	4	6
PIURA	27	26	32	13	28	24	38	32	22	26	22	8	12	14
PUNO	58	54	48	43	36	38	34	26	13	12	17	14	12	8
SAN MARTIN	27	36	27	25	21	29	12	25	27	28	24	22	14	19
TACNA	21	2	9	5	7	6	4	9	2	6	4	3	0	4
TUMBES	10	8	7	6	6	3	3	5	5	7	8	3	5	4
UCAYALI	19	13	26	28	14	15	13	29	19	37	31	14	14	20
Total Perú	835	756	752	748	740	675	729	733	629	670	601	516	522	469

Fuente : Centro Nacional de Epidemiología, Prevención y Control de Enfermedades – MINSA. (*) Hasta la SE 11 - 2026

**PERÚ****Ministerio
de Salud****Viceministerio
de Salud Pública****Centro Nacional de Epidemiología,
Prevención y Control de
Enfermedades**

Número de muerte fetal a la semana, Perú 2013* al 2026*

GERESAS/DIRESAS/DIRIS	MUERTE FETAL														
	2013*	2014*	2015*	2016*	2017*	2018*	2019*	2020*	2021*	2022*	2023*	2024*	2025*	2026*	
AMAZONAS	26	28	21	23	18	17	12	18	20	20	19	15	12	11	
ANCASH	23	34	32	32	35	21	26	9	27	18	28	29	21	18	
APURIMAC	5	8	10	4	8	5	4	4	8	6	6	6	3	5	
AREQUIPA	21	22	12	26	13	25	19	19	14	11	15	9	17	14	
AYACUCHO	32	25	14	24	23	18	22	20	11	17	13	12	13	9	
CAJAMARCA	74	63	47	65	54	52	46	40	48	34	42	29	38	27	
CALLAO	28	42	39	32	35	27	34	22	16	17	24	17	24	10	
CHANKA	7	11	4	3	2	4	4	8	2	6	4	3	2	4	
CUSCO	51	39	45	40	39	41	44	29	39	40	39	29	24	29	
DIRIS LIMA CENTRO	99	87	89	101	113	85	88	96	81	70	69	62	68	66	
DIRIS LIMA ESTE	28	27	19	23	25	23	23	33	19	28	17	17	13	7	
DIRIS LIMA NORTE	43	24	19	38	28	37	34	52	24	39	21	34	24	20	
DIRIS LIMA SUR	29	30	28	29	18	19	21	7	13	16	27	19	12	16	
HUANCAVELICA	19	26	10	15	11	15	5	8	12	15	5	4	11	3	
HUANUCO	39	31	30	22	37	28	25	23	30	22	22	12	15	14	
ICA	6	7	15	14	11	16	24	24	18	23	22	14	17	12	
JUNIN	40	41	31	31	47	48	31	35	24	24	28	38	21	36	
LA LIBERTAD	75	75	55	43	48	68	45	51	49	40	57	44	44	44	
LAMBAYEQUE	24	29	31	24	15	20	27	27	27	28	25	27	23	16	
LIMA PROVINCIAS	16	15	24	31	18	20	18	19	13	20	15	9	17	13	
LORETO	33	31	27	22	28	24	32	30	21	39	31	32	30	31	
LUCIANO CASTILLO	13	17	21	15	14	16	20	15	19	17	13	15	12	14	
MADRE DE DIOS	7	5	6	6	5	10	7	5	12	8	0	4	8	0	
MOQUEGUA	5	1	4	3	5	0	1	3	2	3	2	1	4	0	
MORROPON-HUANCABAMBA	11	11	11	8	15	15	10	8	12	25	13	14	11	10	
PASCO	9	7	6	18	11	13	5	6	7	5	4	6	4	2	
PIURA	18	20	25	26	12	30	29	25	13	23	18	26	17	15	
PUNO	50	41	41	43	54	31	24	43	39	29	28	28	18	21	
SAN MARTIN	14	16	35	35	19	26	20	7	15	22	18	14	13	12	
TACNA	5	6	3	4	5	5	7	6	5	8	4	1	5	4	
TUMBES	8	9	6	6	6	9	4	6	3	5	5	3	2	7	
UCAYALI	3	9	5	15	16	9	8	18	13	14	18	15	17	17	
Total Perú	861	837	765	821	788	777	719	716	656	692	652	588	560	507	