

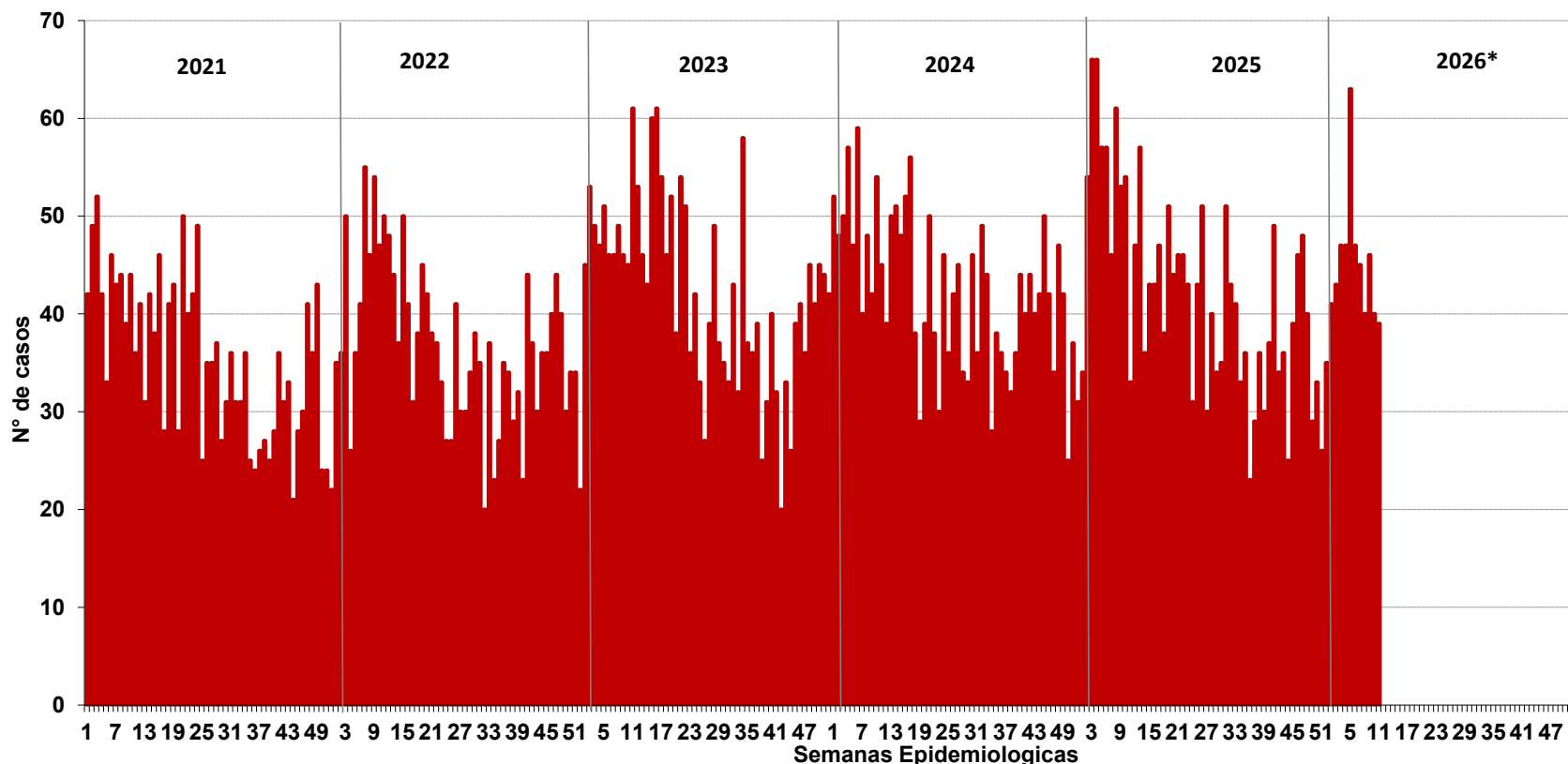

Número de casos de ofidismo, Perú 2021 – 2026*



Hasta la SE 11 – 2026, se notificaron 498 casos de ofidismo, 01 fallecido en Loreto.

En el mismo periodo del 2025 se notificaron 581 casos.

Número de casos, incidencia y defunciones por ofidismo, Perú 2021* – 2026*

Años	2021*	2022*	2023*	2024*	2025*	2026*
N° de casos	470	476	538	542	581	498
Incidencia por 100 mil hab.	1,42	1,43	1,59	1,59	1,71	1,44
Defunciones	3	3	1	3	2	1



Número de casos de ofidismo según departamentos, Perú 2021-2026*

DEPARTAMENTOS	Casos acumulados						Corte Hasta la SE 11					
	2021	2022	2023	2024	2025	2026*	2021*	2022*	2023*	2024*	2025*	2026*
LORETO	508	526	624	664	647	132	119	121	149	160	154	132
SAN MARTIN	366	422	477	404	398	102	89	107	101	108	115	102
UCAYALI	259	232	276	240	245	53	81	41	82	52	64	53
JUNIN	174	143	164	188	183	53	48	51	30	50	47	53
AMAZONAS	205	182	197	203	137	35	55	53	45	49	43	35
HUANUCO	80	64	110	120	139	34	21	14	27	18	38	34
PASCO	43	65	76	76	91	17	8	9	22	20	26	17
CUSCO	51	57	0	64	82	15	13	14	0	15	14	15
AYACUCHO	32	30	0	48	40	10	10	11	0	19	16	10
PUNO	21	23	34	27	29	8	4	11	8	6	8	8
PIURA	18	43	44	45	74	7	4	16	12	9	13	7
LAMBAYEQUE	2	7	7	4	11	7	1	2	2	1	0	7
LIMA	15	17	19	17	13	5	5	4	2	7	6	5
CAJAMARCA	8	10	12	14	15	5	5	1	3	3	6	5
LA LIBERTAD	5	8	11	10	14	5	4	2	7	3	2	5
AREQUIPA	0	1	0	1	3	4	0	1	0	0	0	4
HUANCAVELICA	2	0	0	1	2	2	0	0	0	1	1	2
TUMBES	2	3	8	8	16	2	2	2	3	2	6	2
MADRE DE DIOS	41	73	41	55	54	1	1	16	10	17	15	1
ANCASH	3	4	1	4	11	1	0	0	0	2	4	1
MOQUEGUA	0	0	0	0	0	0	0	0	0	0	0	0
TACNA	0	0	0	0	0	0	0	0	0	0	0	0
CALLAO	0	0	0	0	0	0	0	0	0	0	0	0
ICA	2	0	5	2	8	0	0	0	4	0	3	0
APURIMAC	0	0	0	0	0	0	0	0	0	0	0	0
Perú	1837	1910	2106	2195	2212	498	470	476	507	542	581	498

75,3 %



Casos, tasas y fallecidos por ofidismo, Perú 2026*

Departamentos	Casos	Incidencia x 100 mil hab.	%	Fallecidos
LORETO	132	12,36	26,51	1
SAN MARTIN	102	10,65	20,48	0
UCAYALI	53	8,03	10,64	0
JUNIN	53	3,85	10,64	0
AMAZONAS	35	8,00	7,03	0
HUANUCO	34	4,60	6,83	0
PASCO	17	6,44	3,41	0
CUSCO	15	1,07	3,01	0
AYACUCHO	10	1,50	2,01	0
PUNO	8	0,67	1,61	0
PIURA	7	0,32	1,41	0
LAMBAYEQUE	7	0,51	1,41	0
LIMA	5	0,04	1,00	0
CAJAMARCA	5	0,35	1,00	0
LA LIBERTAD	5	0,23	1,00	0
AREQUIPA	4	0,24	0,80	0
TUMBES	2	0,60	0,40	0
HUANCAVELICA	2	0,63	0,40	0
MADRE DE DIOS	1	0,47	0,20	0
ANCASH	1	0,08	0,20	0
TACNA	0	0,00	0,00	0
MOQUEGUA	0	0,00	0,00	0
APURIMAC	0	0,00	0,00	0
CALLAO	0	0,00	0,00	0
ICA	0	0,00	0,00	0
Perú	498	1,49	100,00	1

Fuente : Centro Nacional de Epidemiología, Prevención y Control de Enfermedades – MINSA. (*) Hasta la SE 11 - 2026



Distribución de casos de ofidismo por edad y género, Perú 2026*

	N° casos	%	TIA por 100 mil Hab.
Según grupo de edad			
Niños (0 - 11 años)	60	12,05	0,98
Adolescentes (12 - 17 años)	76	15,26	2,27
Joven (18 - 29 años)	87	17,47	1,38
Adulto (30 - 59 años)	205	41,16	1,49
Adulto mayor (60 + años)	70	14,06	1,38
Perú	498	100,00	1,44
Según género			
Hombres	336	67,47	1,96
Mujeres	162	32,53	0,93

Los accidentes ofídicos afectan a todos los grupos de edad. El 58,63 % se concentra en la población de adultos y jóvenes.

Los adolescentes presentan la mayor tasa de incidencia.

La mayor proporción de casos y la mayor tasa de incidencia se observa en el sexo masculino.



PERÚ

Ministerio de Salud

Viceministerio de Salud Pública

Centro Nacional de Epidemiología, Prevención y Control de Enfermedades

Número de casos de ofidismo por distrito, Perú 2026*

Casos acumulados 2026*

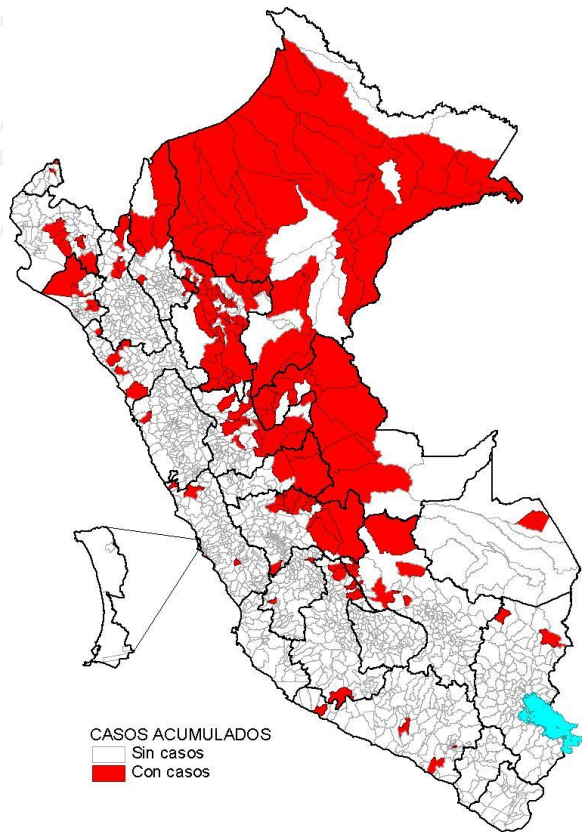

Hasta la SE 11 - 2026, 181 distritos notificaron al menos un caso de ofidismo. El 75,3 % de los casos se concentran en los departamentos de Loreto, San Martín, Ucayali, Junín y Amazonas.

Casos en la SE 11 - 2026

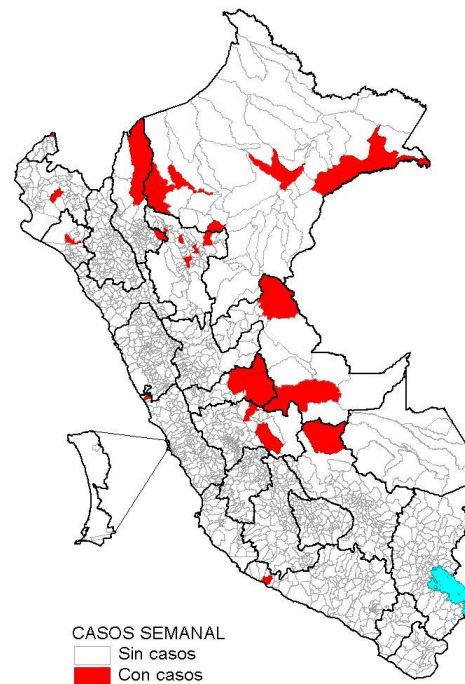

En la SE 11 - 2026, 31 distritos distribuidos en 21 provincias de 12 departamentos notificaron casos de ofidismo.



PERÚ

Ministerio de Salud

Viceministerio de Salud Pública

Centro Nacional de Epidemiología, Prevención y Control de Enfermedades

Incidencia de ofidismo por distritos, Perú 2026*

Incidencia acumulada 2026*

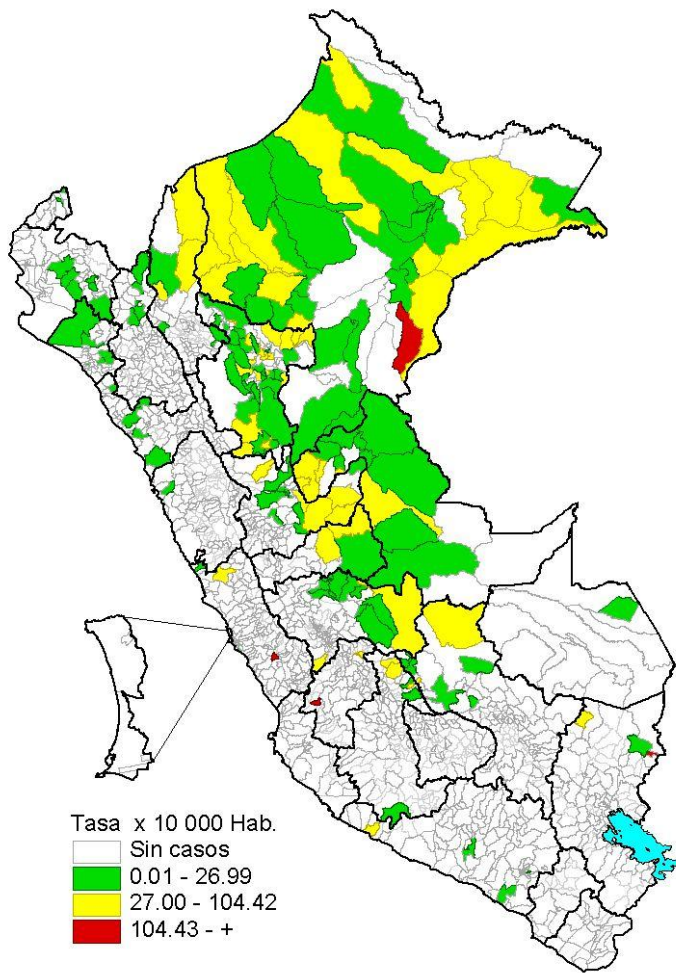

Incidencia en la SE 11 - 2026

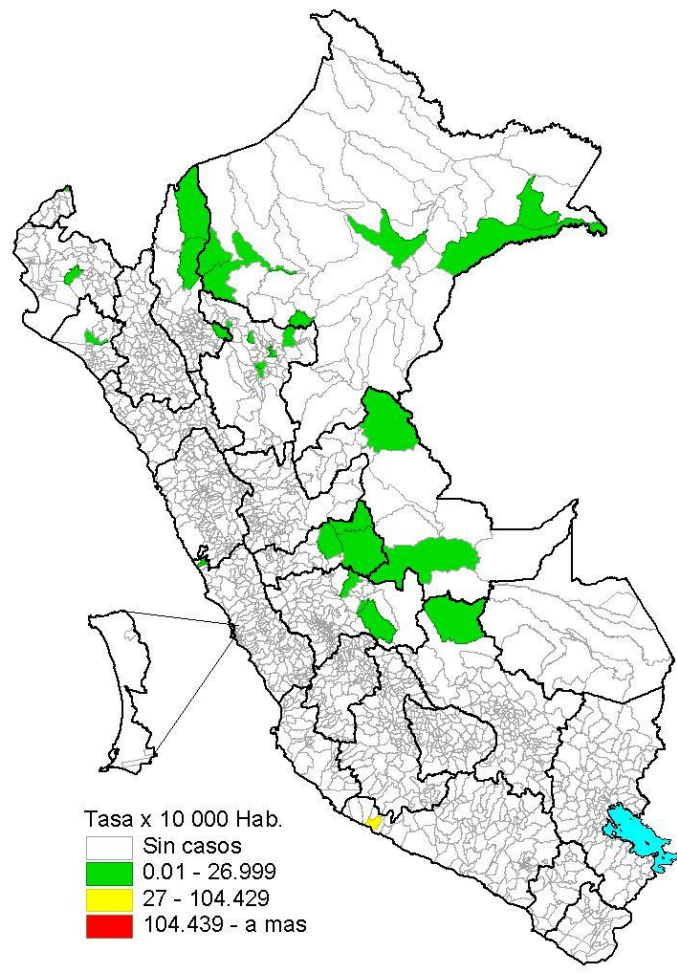



PERÚ

Ministerio de Salud

Viceministerio de Salud Pública

Centro Nacional de Epidemiología, Prevención y Control de Enfermedades

Ofidismo en el departamento de Loreto

Tendencia de casos de ofidismo, 2021 – 2026*

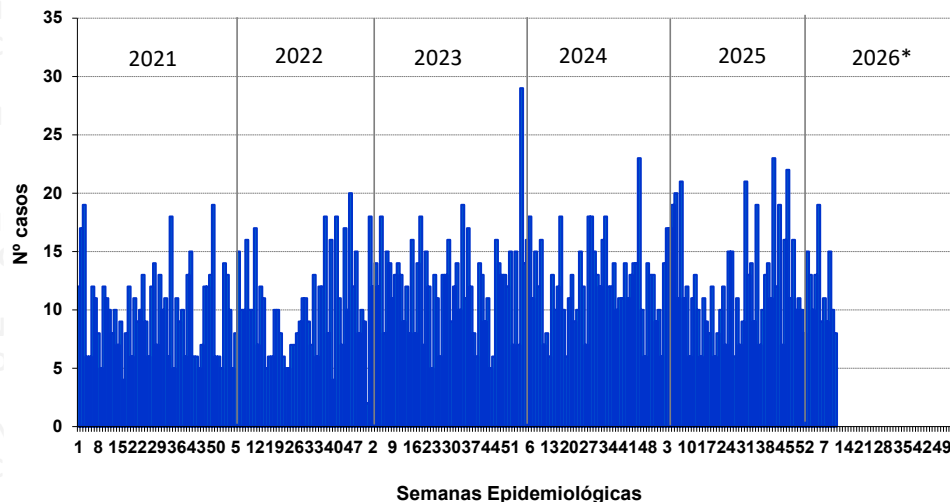

Incidencia en la SE 11 – 2026

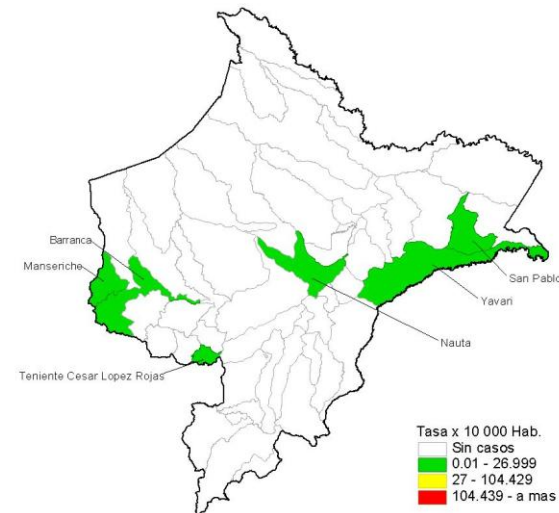

Número de casos de ofidismo por distrito 2025* - 2026*

Distritos	2025*		2026*		Casos en la SE 11 2026	Defunciones
	casos	%	casos	%		
MAZAN	3	1,95	9	6,82	0	0
PASTAZA	2	1,30	8	6,06	0	0
BELEN	9	5,84	7	5,30	0	0
TENIENTE CESAR LOPEZ ROJA	4	2,60	6	4,55	1	0
BARRANCA	6	3,90	6	4,55	1	0
MANSERICHE	5	3,25	6	4,55	1	0
TORRES CAUSANA	7	4,55	6	4,55	0	0
CONTAMANA	3	1,95	6	4,55	0	0
NAUTA	8	5,19	6	4,55	1	0
DEMÁS DISTRITOS	107	69,48	72	54,55	4	1
Dpto Loreto	154	100,00	132	100,00	8	1

Incidencia acumulada 2026*

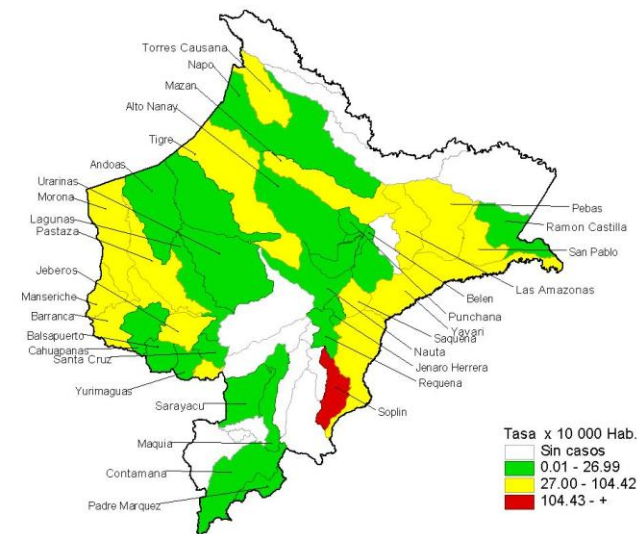

Fuente : Centro Nacional de Epidemiología, Prevención y Control de Enfermedades – MINSA. (*) Hasta la SE 11 - 2026



PERÚ

Ministerio de Salud

Viceministerio de Salud Pública

Centro Nacional de Epidemiología, Prevención y Control de Enfermedades

Ofidismo en el departamento de San Martín

Tendencia de casos de ofidismo, 2021 – 2026*

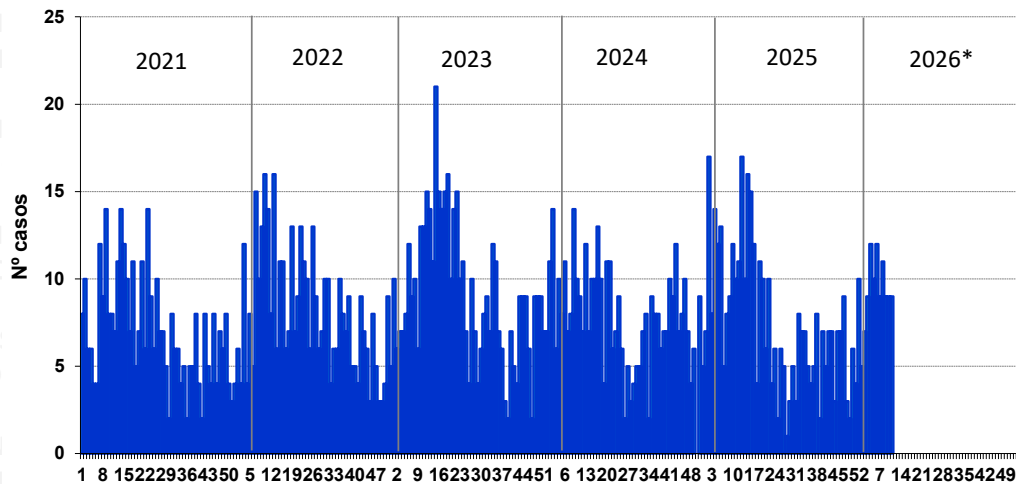

Semanas Epidemiológicas

Número de casos de ofidismo por distrito 2025* - 2026*

Distritos	2025*		2026*		Casos en la SE 11 2026	Defunciones
	casos	%	casos	%		
CAYNARACHI	1	0,87	7	6,86	0	0
BELLAVISTA	3	2,61	7	6,86	1	0
ALONSO DE ALVARADO	5	4,35	6	5,88	2	0
POLVORA	5	4,35	5	4,90	0	0
SAPOSOA	12	10,43	5	4,90	0	0
BARRANQUITA	6	5,22	5	4,90	1	0
MOYOBAMBA	8	6,96	5	4,90	0	0
RIOJA	6	5,22	4	3,92	1	0
TOCACHE	8	6,96	4	3,92	0	0
DEMÁS DISTRITOS	61	53,04	54	52,94	4	0
Dpto San Martín	115	100,00	102	100,00	9	0

Incidencia en la SE 11 – 2026

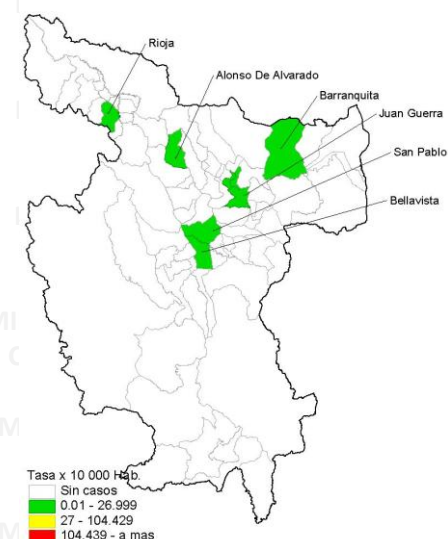

Incidencia acumulada 2026*

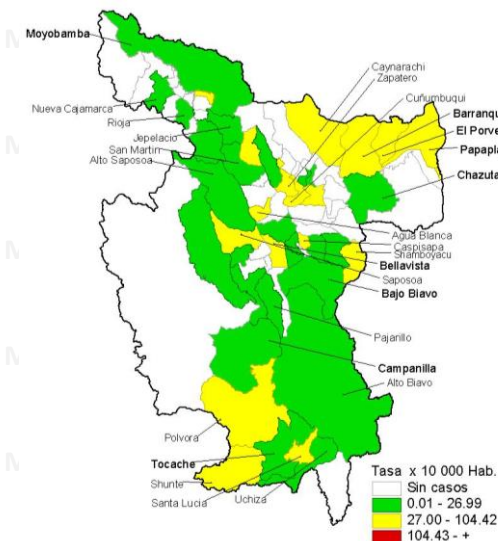

Fuente : Centro Nacional de Epidemiología, Prevención y Control de Enfermedades – MINSA. (*) Hasta la SE 11 - 2026



PERÚ

Ministerio de Salud

Viceministerio de Salud Pública

Centro Nacional de Epidemiología, Prevención y Control de Enfermedades

Ofidismo en el departamento de Ucayali

Tendencia de casos de ofidismo, 2021 – 2026*

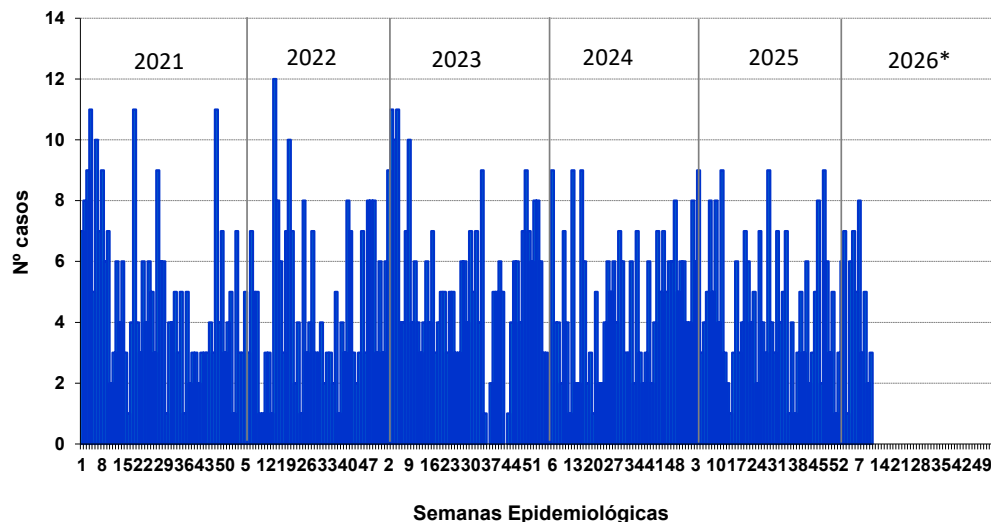

Incidencia en la SE 11 – 2026

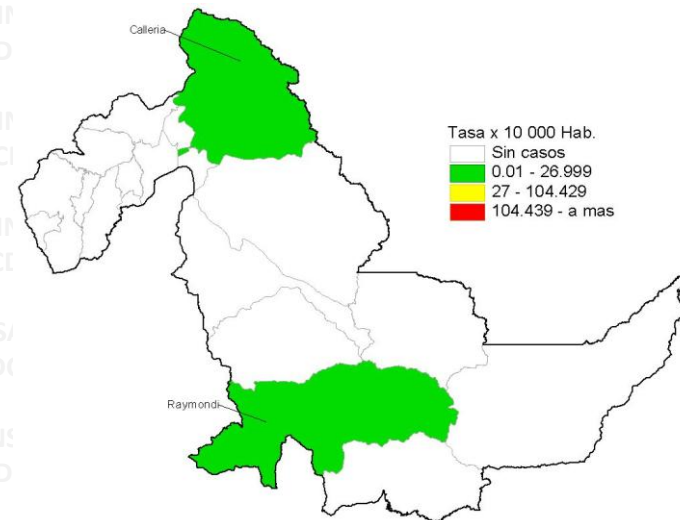

Número de casos de ofidismo por distrito 2025* - 2026*

Distritos	2025*		2026*		Casos en la SE 11 2026	Defunciones
	casos	%	casos	%		
PADRE ABAD	9	14,06	11	20,75	0	0
RAIMONDI	6	9,38	9	16,98	2	0
CALLERIA	6	9,38	5	9,43	1	0
IPARIA	4	6,25	4	7,55	0	0
TAHUANIA	6	9,38	3	5,66	0	0
MASISEA	4	6,25	3	5,66	0	0
MANANTAY	0	0,00	3	0,00	0	0
ALEXANDER VON HUMBOLDT	2	3,13	3	0,00	0	0
NUEVA REQUENA	2	3,13	2	0,00	0	0
DEMÁS DISTRITOS	25	39,06	10	18,87	0	0
Dpto Ucayali	64	54,69	53	66,04	3	0

Incidencia acumulada 2026*

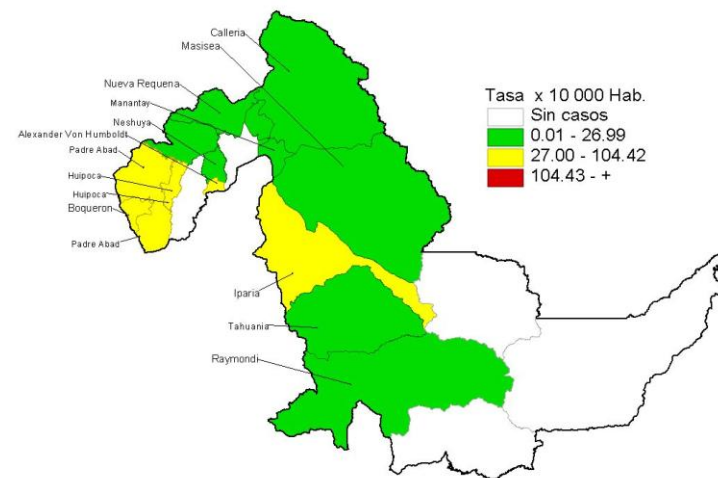

Fuente : Centro Nacional de Epidemiología, Prevención y Control de Enfermedades – MINSA. (*) Hasta la SE 11 - 2026



PERÚ

Ministerio de Salud

Viceministerio de Salud Pública

Centro Nacional de Epidemiología, Prevención y Control de Enfermedades

Ofidismo en el departamento de Junín

Tendencia de casos de ofidismo, 2021 – 2026*

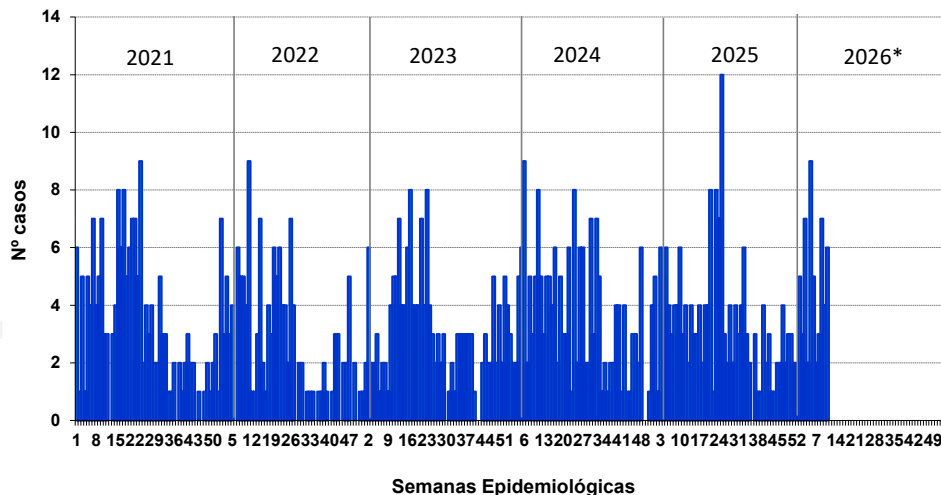

Incidencia en la SE 11 – 2026

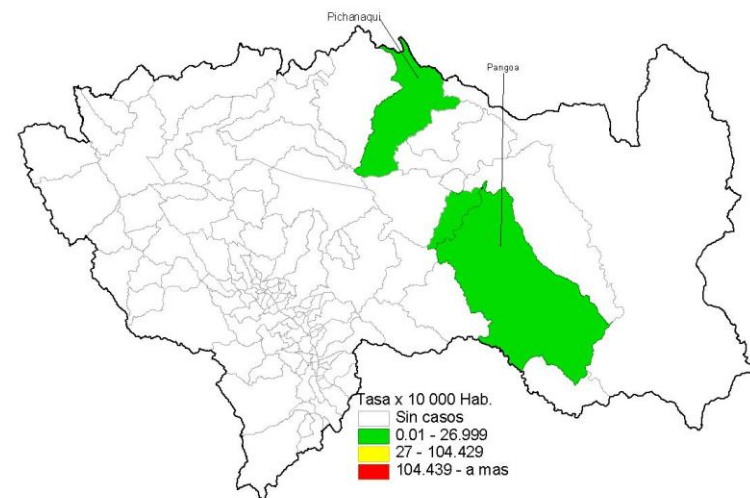

Número de casos de ofidismo por distrito 2025* - 2026*

Distritos	2025*		2025*		Casos en la SE 11 2026	Defunciones
	casos	%	casos	%		
RIO TAMBO	9	19,15	18	33,96	0	0
PANGOA	12	25,53	11	20,75	1	0
PICHANAQUI	3	6,38	10	18,87	3	0
MAZAMARI	0	0,00	3	5,66	0	0
PERENE	8	17,02	3	5,66	0	0
RIO NEGRO	2	4,26	2	3,77	0	0
LLAYLLA	2	4,26	2	3,77	2	0
SAN RAMON	1	2,13	1	1,89	0	0
SAN LUIS DE SHUARO	1	2,13	1	1,89	0	0
DEMÁS DISTRITOS	9	19,15	2	0,00	0	0
Dpto Junín	47	100,00	53	96,23	6	0

Incidencia acumulada 2026*

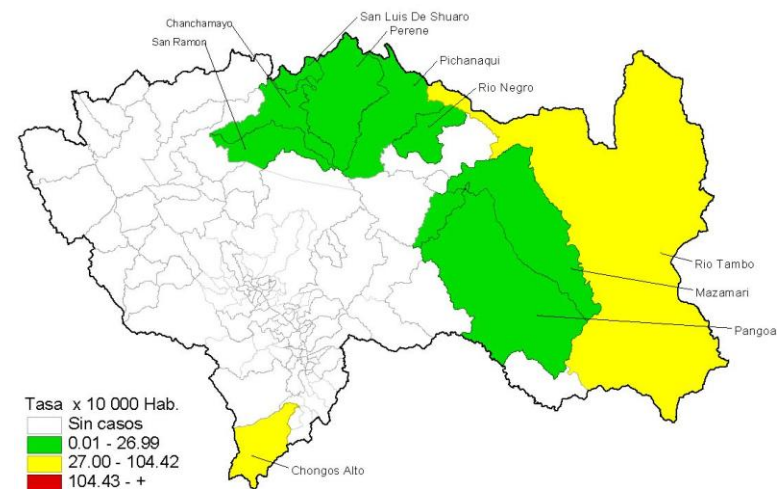

Fuente : Centro Nacional de Epidemiología, Prevención y Control de Enfermedades – MINSA. (*) Hasta la SE 11 - 2026



PERÚ

Ministerio de Salud

Viceministerio de Salud Pública

Centro Nacional de Epidemiología, Prevención y Control de Enfermedades

Ofidismo en el departamento de Huánuco

Tendencia de casos de ofidismo, 2021 – 2026*

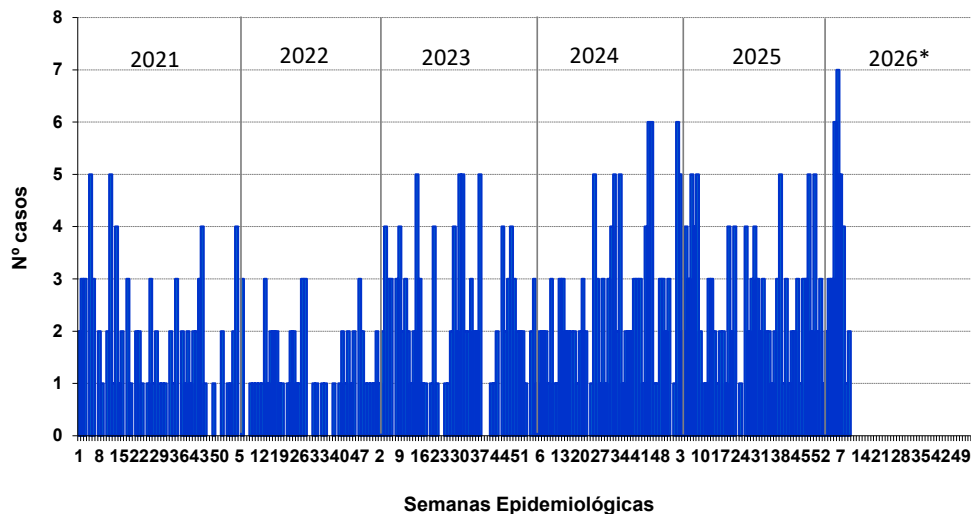

Incidencia en la SE 11 – 2026

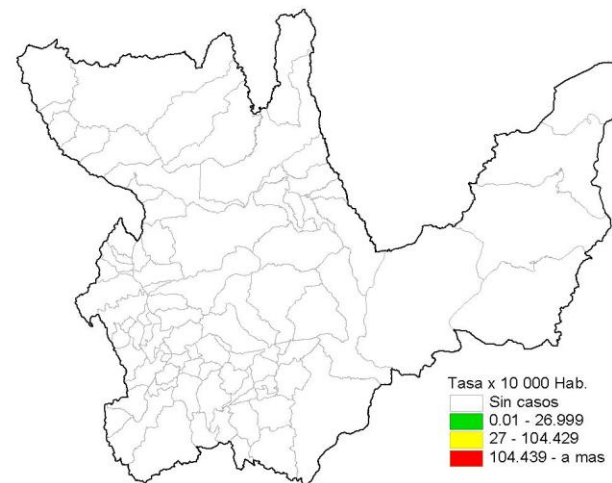

Número de casos de ofidismo por distrito 2025* - 2026*

Distritos	2025*		2025*		Casos en la SE 11 2026	Defunciones
	casos	%	casos	%		
CODO DEL POZUZO	11	28,95	6	17,65	0	0
YUYAPICHIS	3	7,89	6	17,65	0	0
JOSE CRESPO Y CASTILLO	2	5,26	6	17,65	0	0
PUERTO INCA	1	2,63	5	14,71	0	0
DANIEL ALOMIA ROBLES	2	5,26	3	8,82	0	0
MONZON	3	7,89	2	5,88	0	0
RUPA-RUPA	2	5,26	1	2,94	0	0
CHAGLLA	0	0,00	1	2,94	0	0
CHURUBAMBA	0	0,00	1	2,94	0	0
DEMÁS DISTRITOS	14	36,84	3	8,82	0	0
Dpto Huánuco	38	100,00	34	100,00	0	0

Incidencia acumulada 2026*

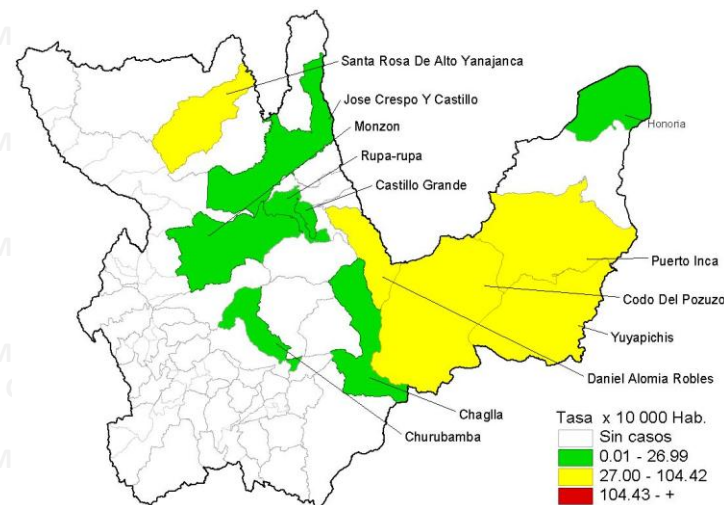

Fuente : Centro Nacional de Epidemiología, Prevención y Control de Enfermedades – MINSA. (*) Hasta la SE 11 - 2026