



PERÚ

Ministerio de Salud

Viceministerio de Salud Pública

Centro Nacional de Epidemiología, Prevención y Control de Enfermedades

MINISTERIO DE SALUD - PERU

Centro Nacional de Epidemiología, Prevención y Control de Enfermedades

Sala de situación de salud

DENGUE

Perú a la SE 12 - 2026



Número de casos de dengue, Perú 2020 – 2026*

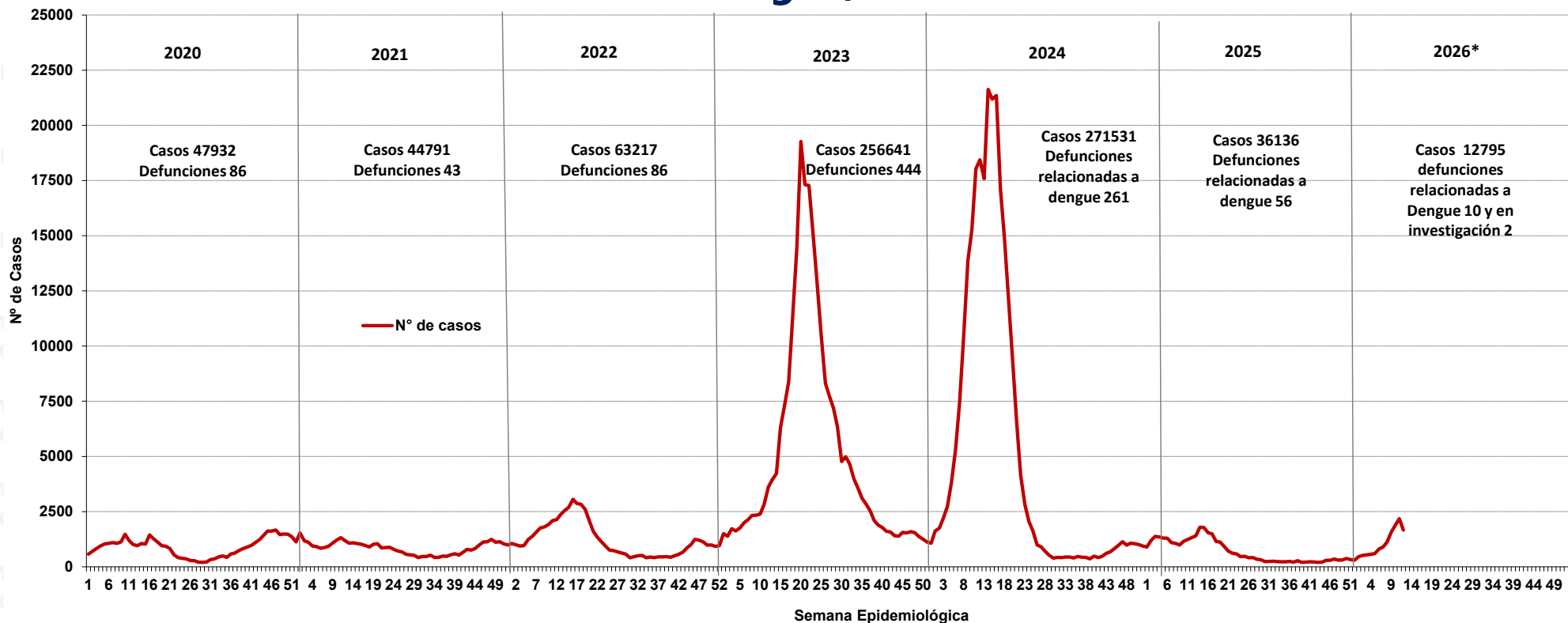

Casos, incidencia y defunciones por dengue Perú 2020* – 2026*

Años	2020*	2021*	2022*	2023*	2024*	2025*	2026*
Nº de casos*	12100	13106	17835	25610	101031	14278	12795
Incidencia por 100 mil hab.	37,09	39,68	53,65	75,69	296,18	41,98	36,93
Defunciones*	29	10	34	29	100	28	12

Hasta la SE 12 del 2026, se han notificado 12795 casos de dengue en el país, se reportó 12 defunciones (10 relacionadas a dengue y 2 en investigación).

En el 2025 en la misma semana se ha notificado 14278 casos y la incidencia de 41,98 por 100 mil hab. Se notificó 28 fallecidos por dengue hasta la SE 12.

**PERÚ****Ministerio
de Salud****Viceministerio
de Salud Pública****Centro Nacional de Epidemiología,
Prevención y Control de
Enfermedades**

Número de casos de dengue según departamentos, Perú 2020 - 2026*

DEPARTAMENTOS	Casos acumulados							Corte Hasta la SE 12						
	2020	2021	2022	2023	2024	2025	2026*	2020*	2021*	2022*	2023*	2024*	2025*	2026*
SAN MARTIN	4955	4532	4270	6890	10870	11871	2789	1885	1569	1190	1922	2673	5886	2789
UCAYALI	9781	3140	4842	8174	740	1132	2163	478	932	1788	4331	312	165	2163
PIURA	125	4072	12151	79304	32246	1118	1767	65	236	3466	4993	13631	534	1767
LORETO	7800	5115	8926	6582	7996	6242	1464	3661	2053	1722	3662	1465	3361	1464
AMAZONAS	873	2369	3575	3271	1517	1985	678	153	578	431	1096	493	652	678
TUMBES	3093	1455	723	12890	5267	1065	627	706	530	276	303	2167	355	627
LIMA	350	1190	938	30735	87864	1662	618	24	241	143	303	19104	356	618
LAMBAYEQUE	568	843	2386	31460	9305	680	503	215	66	616	1047	4641	175	503
LA LIBERTAD	390	262	162	26502	49931	208	484	96	85	10	268	25142	110	484
JUNIN	3738	5090	4157	3580	3331	1690	432	912	1066	977	1399	1296	714	432
HUANUCO	1133	2811	1580	2298	775	520	368	33	1247	535	1330	247	167	368
MADRE DE DIOS	3233	1333	3641	1853	505	322	361	2472	721	1447	1394	194	134	361
CAJAMARCA	266	4015	3639	7451	2850	6309	179	11	601	1484	1314	755	1202	179
CUSCO	2499	1982	3687	2630	2104	547	126	388	617	1391	1017	1217	303	126
ICA	7144	4208	5084	16889	30407	512	69	859	1634	727	682	14395	74	69
AYACUCHO	1583	1663	782	695	362	39	62	61	769	269	325	139	18	62
PASCO	377	616	496	1156	683	101	45	58	154	302	101	276	15	45
ANCASH	0	28	2145	11658	18789	20	21	0	2	1050	9	10709	13	21
CALLAO	4	9	8	2356	5756	86	20	3	4	0	14	2006	42	20
PUNO	20	51	25	267	201	0	16	20	0	11	100	167	0	16
APURIMAC **	0	0	0	0	11	2	2	0	0	0	0	0	2	2
AREQUIPA **	0	7	0	0	21	0	1	0	1	0	0	2	0	1
Perú	47932	44791	63217	256641	271531	36111	12795	12100	13106	17835	25610	101031	14278	12795



Casos de dengue según formas clínicas e incidencia, Perú 2012 al 2026*

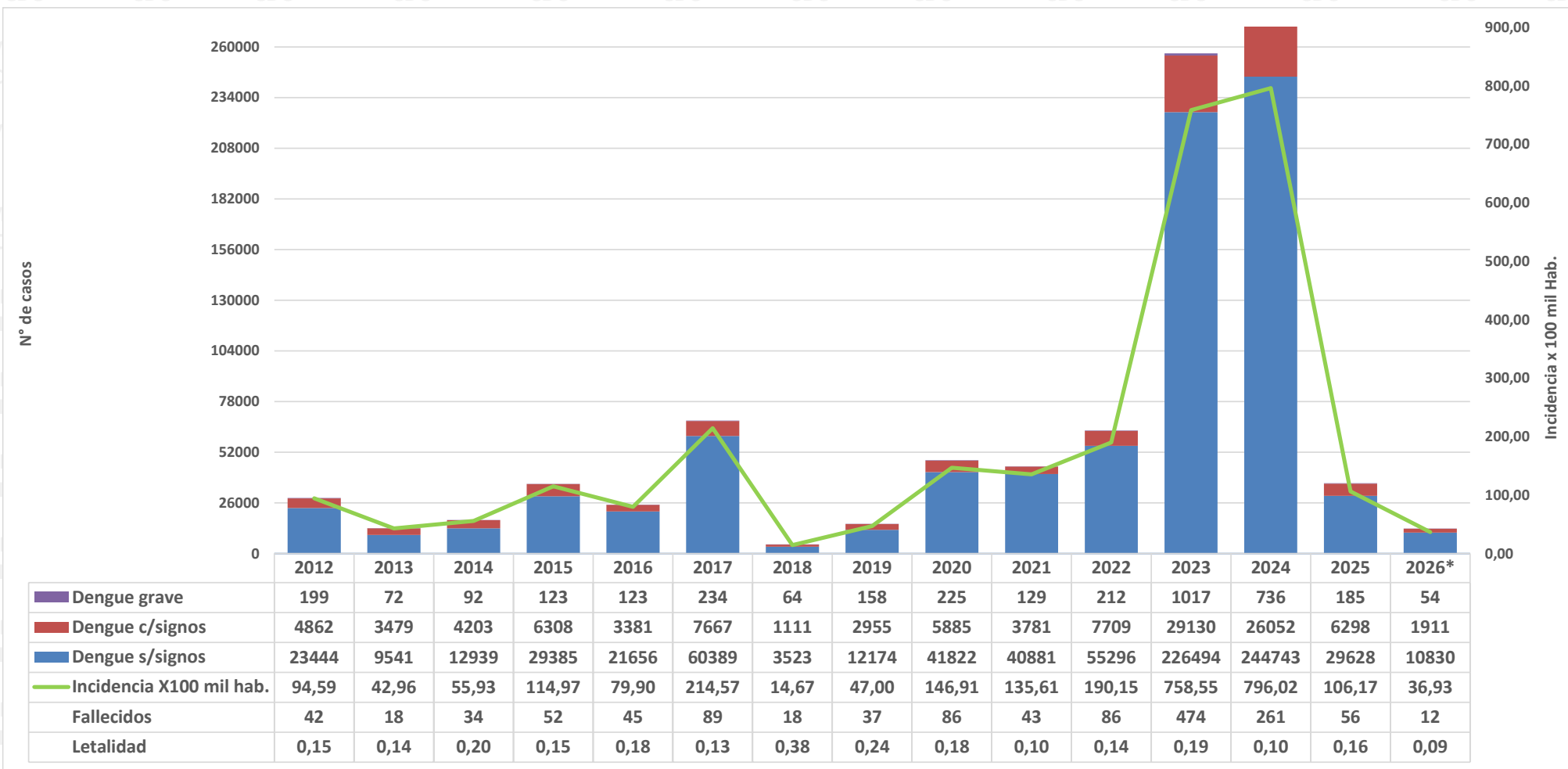

Fuente : Centro Nacional de Epidemiología, Prevención y Control de Enfermedades – MINSAs. (*) Hasta la SE 12 - 2026



PERÚ

Ministerio de Salud

Viceministerio de Salud Pública

Centro Nacional de Epidemiología, Prevención y Control de Enfermedades

Dengue según semana epidemiológica y departamentos. Perú año 2025 - 2026*

DEPARTAMENTOS	Semana Epidemiológica												Total 2026
	1	2	3	4	5	6	7	8	9	10	11	12	
SAN MARTIN	173	183	179	192	195	267	202	212	280	277	335	294	2789
UCAYALI	117	121	119	111	115	159	191	201	194	301	313	221	2163
PIURA	11	20	16	30	36	48	101	164	281	329	422	309	1767
LORETO	36	39	74	69	75	85	117	168	212	246	210	133	1464
AMAZONAS	31	38	37	40	43	52	50	45	86	85	105	66	678
TUMBES	2	6	10	5	8	20	12	48	113	160	151	92	627
LIMA	0	3	3	7	3	15	21	42	80	108	163	173	618
LAMBAYEQUE	15	25	19	19	27	39	50	60	78	64	64	43	503
LA LIBERTAD	2	4	11	14	9	12	23	43	69	104	122	71	484
JUNIN	34	30	31	27	24	29	47	24	28	41	58	59	432
HUANUCO	10	9	9	13	13	29	21	28	46	57	80	53	368
MADRE DE DIOS	8	12	14	13	29	25	42	42	41	43	59	33	361
CAJAMARCA	6	12	6	10	8	9	3	12	20	23	27	43	179
CUSCO	6	6	4	3	6	4	8	14	19	18	24	14	126
ICA	0	1	1	0	0	2	0	7	11	6	23	18	69
AYACUCHO	4	5	2	8	5	2	6	2	5	9	3	11	62
PASCO	3	3	2	3	2	4	1	2	1	2	12	10	45
ANCASH	0	0	0	1	1	2	0	0	3	5	2	7	21
CALLAO	0	1	1	0	0	0	3	2	1	4	1	7	20
PUNO	0	0	1	0	0	0	0	0	5	0	7	3	16
APURIMAC	0	0	0	0	0	0	0	0	0	0	1	1	2
AREQUIPA	0	0	0	0	0	0	0	0	0	0	0	1	1
TOTAL PERÚ	458	518	539	565	599	803	898	1116	1573	1882	2182	1662	12795

Fuente : Centro Nacional de Epidemiología, Prevención y Control de Enfermedades – MINSA. (*) Hasta la SE 12 - 2026

(**) En Investigación



Pareto por dengue según departamentos. Perú año 2026*

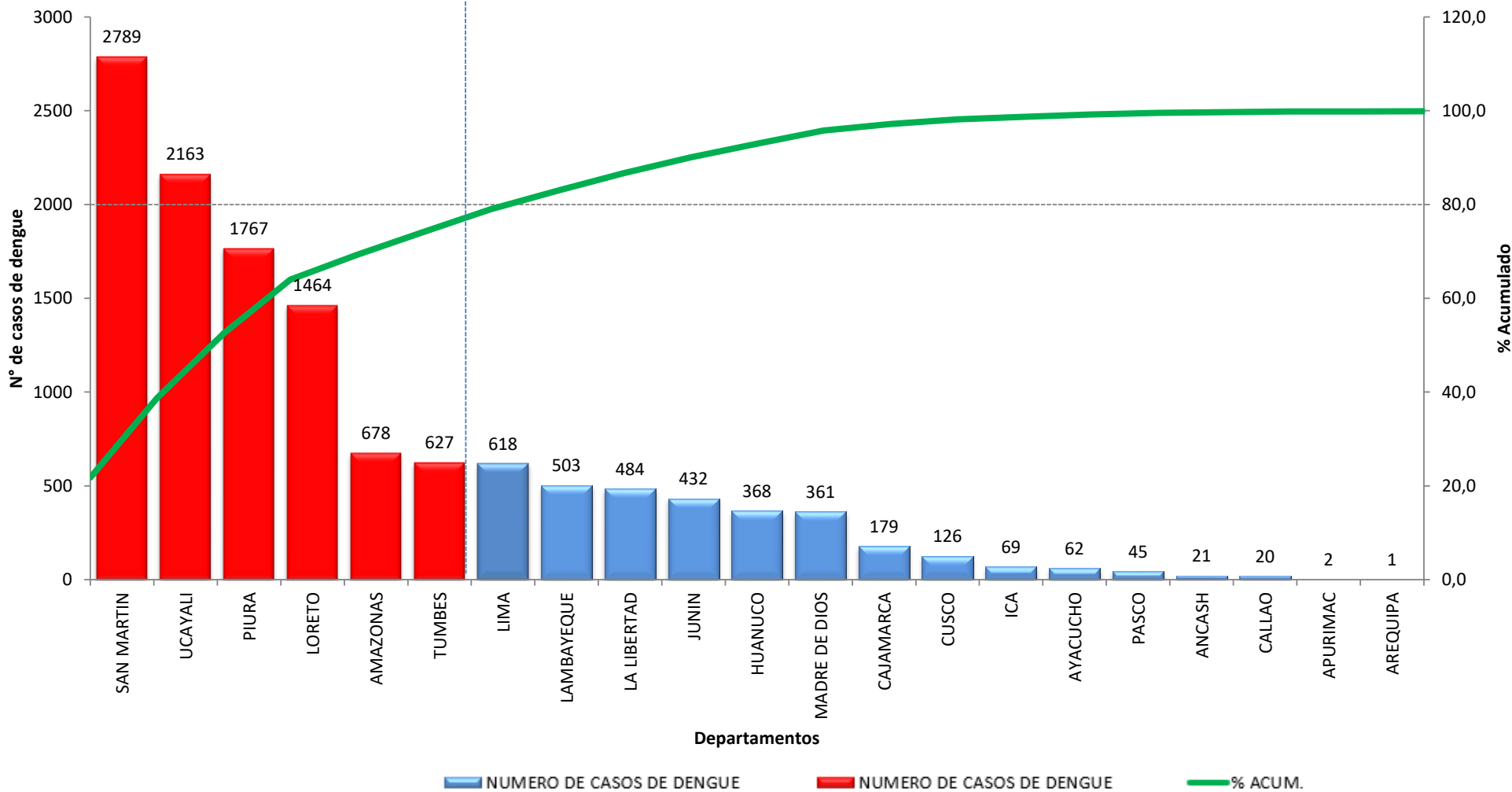

Fuente : Centro Nacional de Epidemiología, Prevención y Control de Enfermedades – MINSA. (*) Hasta la SE 12 - 2026

Casos de dengue según formas clínicas, tasas y fallecidos, Perú 2026*

Departamentos	Casos acumulados a la SE actual	Casos SE 12 2026	TIA x 100000 Hab.	Forma clínica						Fallecidos			Letalidad
				Dengue sin signos alarma		Dengue con signos alarma		Dengue grave		Relacionadas a Dengue	En Investigación	Total	
				N°	%	N°	%	N°	%				
SAN MARTIN	2789	294	291,10	2084	74,72	687	24,63	18	0,65	6	0	6	0,22
UCAYALI	2163	221	327,66	1934	89,41	222	10,26	7	0,32	1	2	3	0,14
PIURA	1767	309	80,50	1547	87,55	217	12,28	3	0,17	0	0	0	0,00
LORETO	1464	133	137,07	1250	85,38	211	14,41	3	0,20	0	0	0	0,00
AMAZONAS	678	66	154,98	578	85,25	96	14,16	4	0,59	0	0	0	0,00
TUMBES	627	92	186,96	562	89,63	61	9,73	4	0,64	0	0	0	0,00
LIMA	618	173	5,33	537	86,89	80	12,94	1	0,16	0	0	0	0,00
LAMBAYEQUE	503	43	36,35	460	91,45	40	7,95	3	0,60	2	0	2	0,40
LA LIBERTAD	484	71	22,30	414	85,54	67	13,84	3	0,62	0	0	0	0,00
JUNIN	432	59	31,40	360	83,33	71	16,44	1	0,23	0	0	0	0,00
HUANUCO	368	53	49,84	311	84,51	57	15,49	0	0,00	0	0	0	0,00
MADRE DE DIOS	361	33	169,58	301	83,38	55	15,24	5	1,39	1	0	1	0,28
CAJAMARCA	179	43	12,39	164	91,62	15	8,38	0	0,00	0	0	0	0,00
CUSCO	126	14	9,00	116	92,06	10	7,94	0	0,00	0	0	0	0,00
ICA	69	18	6,31	61	88,41	8	11,59	0	0,00	0	0	0	0,00
AYACUCHO	62	11	9,33	55	88,71	5	8,06	2	3,23	0	0	0	0,00
PASCO	45	10	17,04	40	88,89	5	11,11	0	0,00	0	0	0	0,00
ANCASH	21	7	1,75	20	95,24	1	4,76	0	0,00	0	0	0	0,00
CALLAO	20	7	1,61	19	95,00	1	5,00	0	0,00	0	0	0	0,00
PUNO	16	3	1,33	16	100,00	0	0,00	0	0,00	0	0	0	0,00
APURIMAC **	2	1	0,48	1	50,00	1	50,00	0	0,00	0	0	0	0,00
AREQUIPA	1	1	0,06	0	0,00	1	100,00	0	0,00	0	0	0	0,00
Perú	12795	1662	36,93	10830	84,64	1911	14,94	54	0,42	10	2	12	0,09

Casos de dengue según tipo de diagnóstico, tasas y curso de vida, Perú 2026*

Departamentos	Casos acumulados a la SE actual	Casos SE 12 2026	TIA x 100000 Hab.	Forma clínica						Fallecidos			Letalidad
				Dengue sin signos alarma		Dengue con signos alarma		Dengue grave		Relacionadas a Dengue	En Investigación	Total	
				N°	%	N°	%	N°	%				
SAN MARTIN	2789	294	291,10	2084	74,72	687	24,63	18	0,65	6	0	6	0,22
UCAYALI	2163	221	327,66	1934	89,41	222	10,26	7	0,32	1	2	3	0,14
PIURA	1767	309	80,50	1547	87,55	217	12,28	3	0,17	0	0	0	0,00
LORETO	1464	133	137,07	1250	85,38	211	14,41	3	0,20	0	0	0	0,00
AMAZONAS	678	66	154,98	578	85,25	96	14,16	4	0,59	0	0	0	0,00
TUMBES	627	92	186,96	562	89,63	61	9,73	4	0,64	0	0	0	0,00
LIMA	618	173	5,33	537	86,89	80	12,94	1	0,16	0	0	0	0,00
LAMBAYEQUE	503	43	36,35	460	91,45	40	7,95	3	0,60	2	0	2	0,40
LA LIBERTAD	484	71	22,30	414	85,54	67	13,84	3	0,62	0	0	0	0,00
JUNIN	432	59	31,40	360	83,33	71	16,44	1	0,23	0	0	0	0,00
HUANUCO	368	53	49,84	311	84,51	57	15,49	0	0,00	0	0	0	0,00
MADRE DE DIOS	361	33	169,58	301	83,38	55	15,24	5	1,39	1	0	1	0,28
CAJAMARCA	179	43	12,39	164	91,62	15	8,38	0	0,00	0	0	0	0,00
CUSCO	126	14	9,00	116	92,06	10	7,94	0	0,00	0	0	0	0,00
ICA	69	18	6,31	61	88,41	8	11,59	0	0,00	0	0	0	0,00
AYACUCHO	62	11	9,33	55	88,71	5	8,06	2	3,23	0	0	0	0,00
PASCO	45	10	17,04	40	88,89	5	11,11	0	0,00	0	0	0	0,00
ANCASH	21	7	1,75	20	95,24	1	4,76	0	0,00	0	0	0	0,00
CALLAO	20	7	1,61	19	95,00	1	5,00	0	0,00	0	0	0	0,00
PUNO	16	3	1,33	16	100,00	0	0,00	0	0,00	0	0	0	0,00
APURIMAC **	2	1	0,48	1	50,00	1	50,00	0	0,00	0	0	0	0,00
AREQUIPA	1	1	0,06	0	0,00	1	100,00	0	0,00	0	0	0	0,00
Perú	12795	1662	36,93	10830	84,64	1911	14,94	54	0,42	10	2	12	0,09

Número de casos de dengue por SE, Perú 2021 – 2026*

En la SE 12 - 2026 se han reportado en el Perú 1662 casos siendo el acumulado 12795. En el 2024 el pico máximo de casos se reportó en la SE 14 (21628 casos).

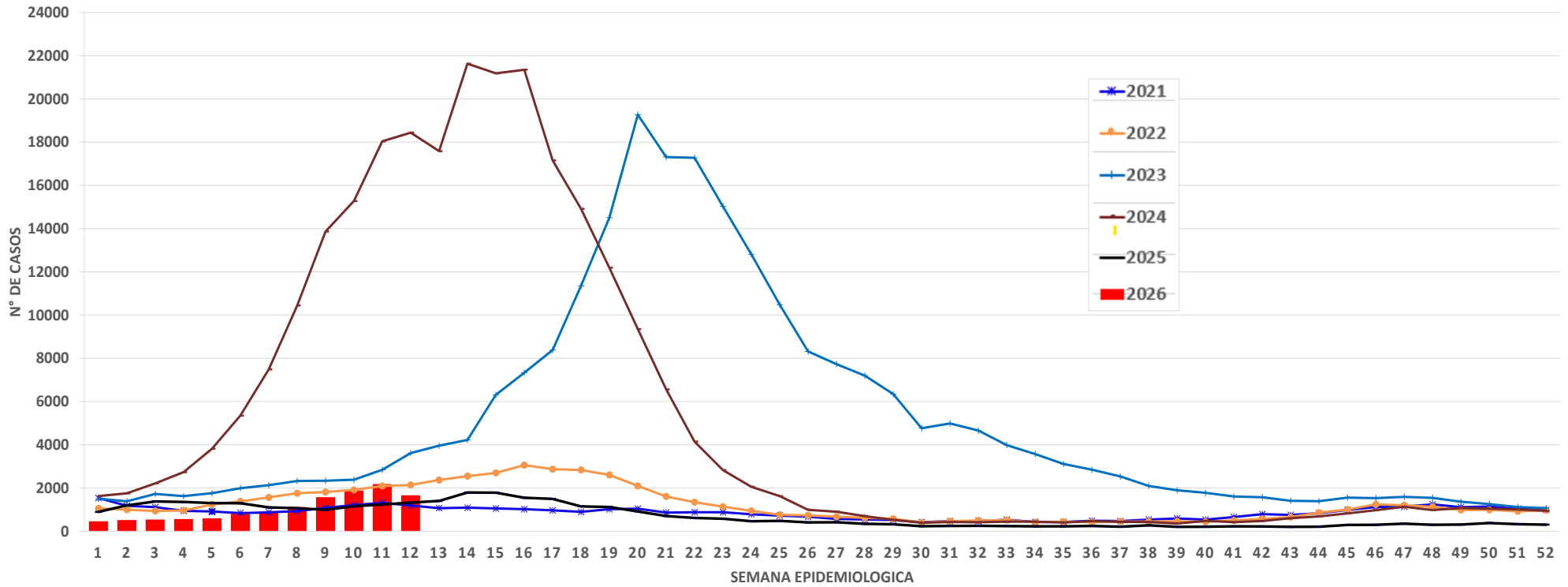

Fuente : Centro Nacional de Epidemiología, Prevención y Control de Enfermedades – MINSA. (*) Hasta la SE 12 - 2026



PERÚ

Ministerio de Salud

Viceministerio de Salud Pública

Centro Nacional de Epidemiología, Prevención y Control de Enfermedades

Distribución de casos de dengue por distrito, Perú 2026*

Casos acumulados del 2026

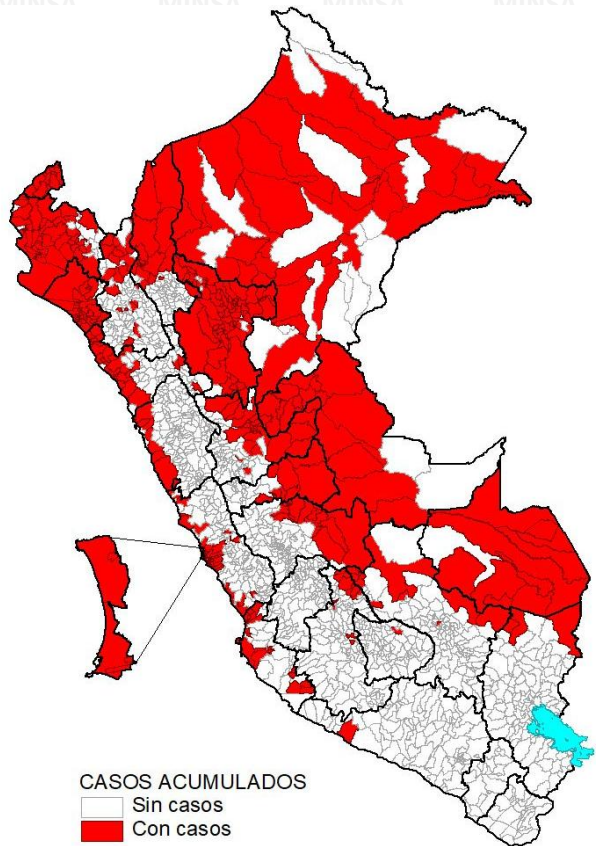

Hasta la SE 12 - 2026 son 451 distritos los que reportaron al menos un caso de dengue, concentrados el 69,3% de estos en los departamentos de San Martín, Ucayali, Piura Loreto y Tumbes.

Casos en la SE 12 - 2026

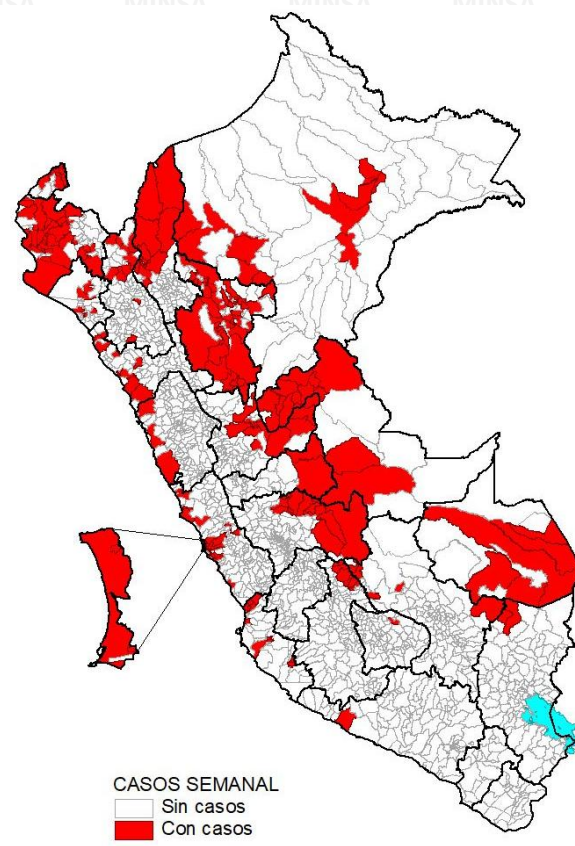

En la SE 12 - 2026 son 257 distritos distribuidos en 77 provincias de 22 departamentos que registran casos de dengue.



PERÚ

Ministerio de Salud

Viceministerio de Salud Pública

Centro Nacional de Epidemiología, Prevención y Control de Enfermedades

MINSA CDC MINSA CDC MINSA CDC MINSA CDC MINSA CDC MINSA CDC MINSA CDC

Incidencia de dengue por distritos, Perú 2026*

Incidencia acumulada 2026*

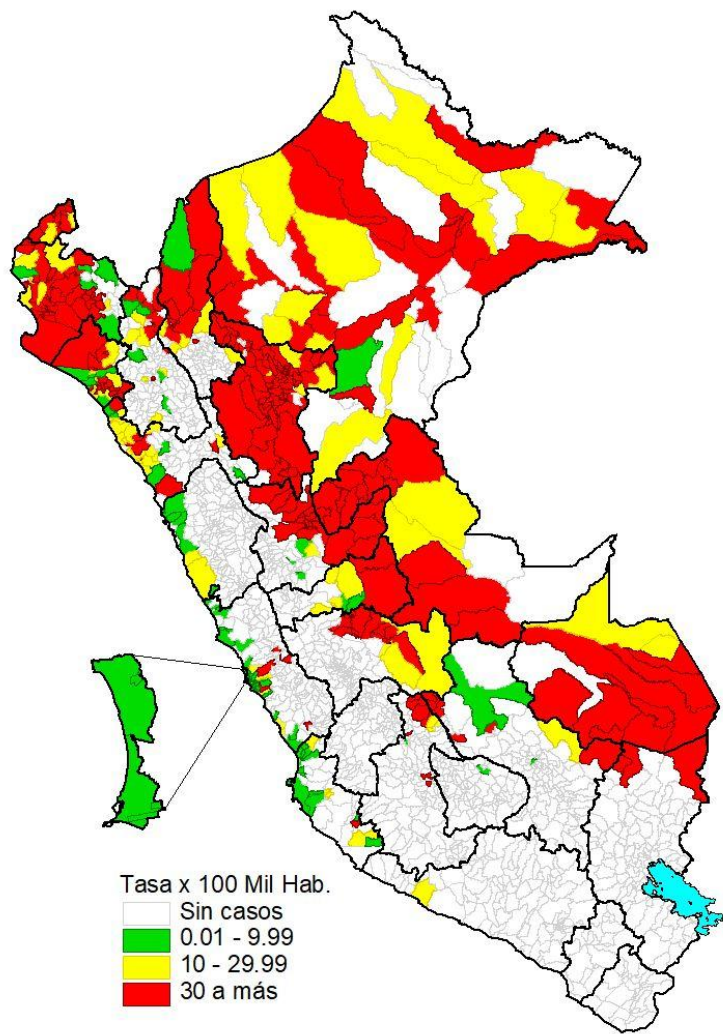

Incidencia en la SE 12 - 2026

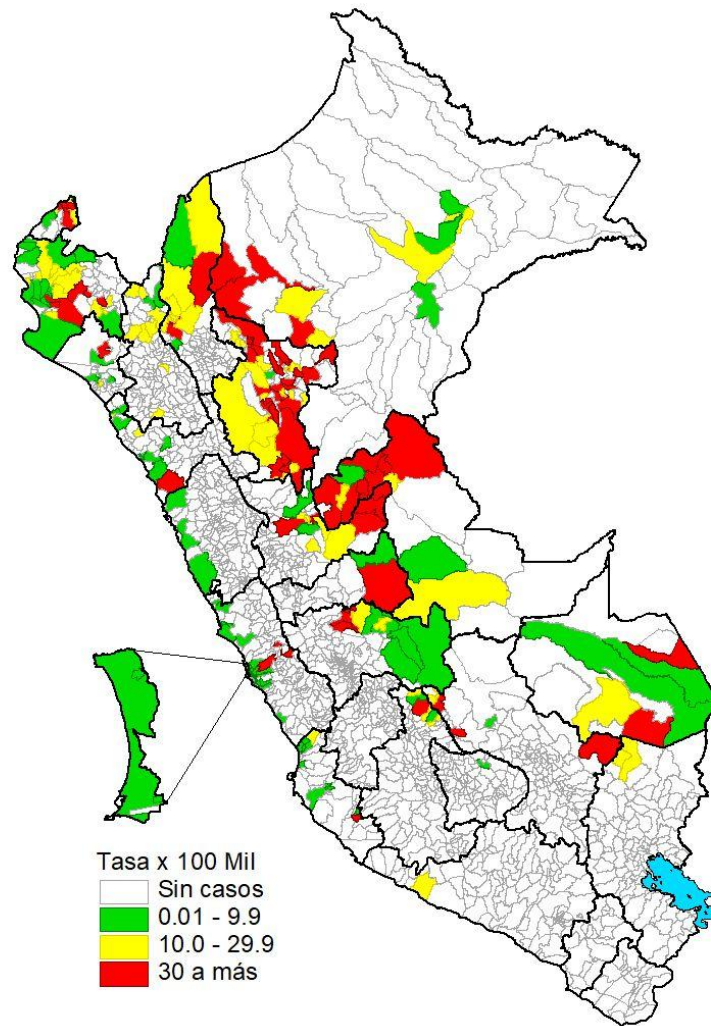

Fuente : Centro Nacional de Epidemiología, Prevención y Control de Enfermedades – MINSA. (*) Hasta la SE 12 - 2026



PERÚ

Ministerio de Salud

Viceministerio de Salud Pública

Centro Nacional de Epidemiología, Prevención y Control de Enfermedades

MINSA CDC MINSA CDC MINSA CDC MINSA CDC MINSA CDC MINSA CDC

Tipos de dengue por distritos, Perú 2026*

Dengue Sin Señales de Alarma

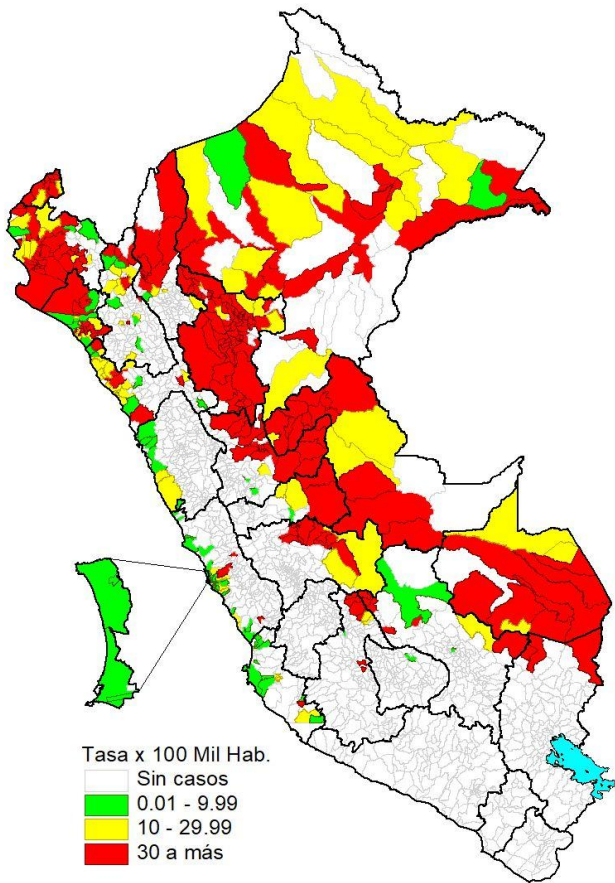

Dengue Con Señales de Alarma

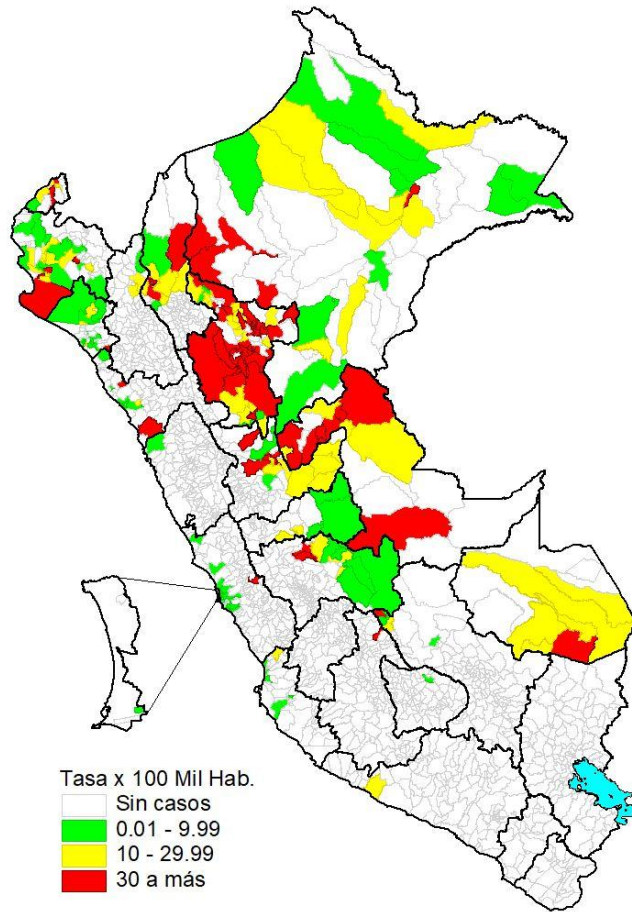

Dengue Grave

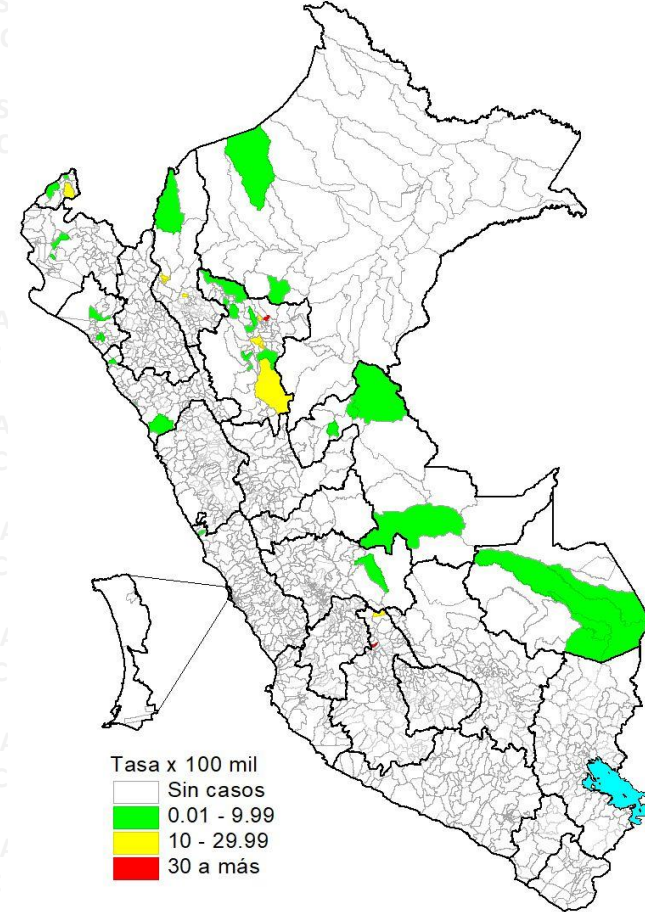



Genotipos Circulantes en el Perú

Proporción de Serotipos Dengue según departamentos donde se ha obtenido la muestra - 2026*

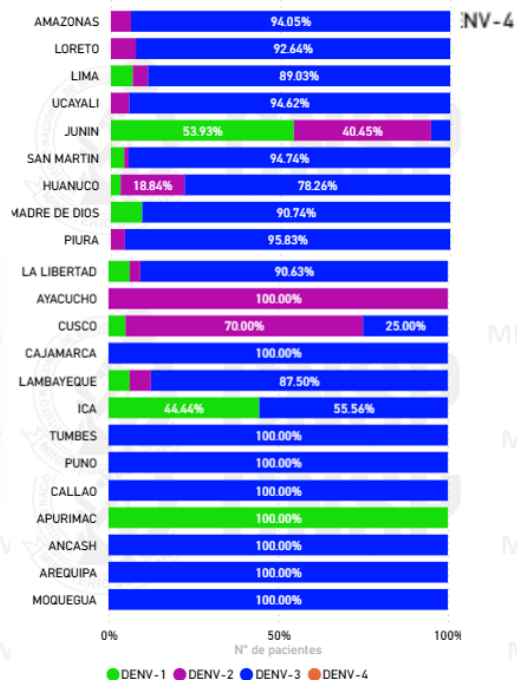

Distribución de casos (Serotipos) a Dengue por Regiones 2026*

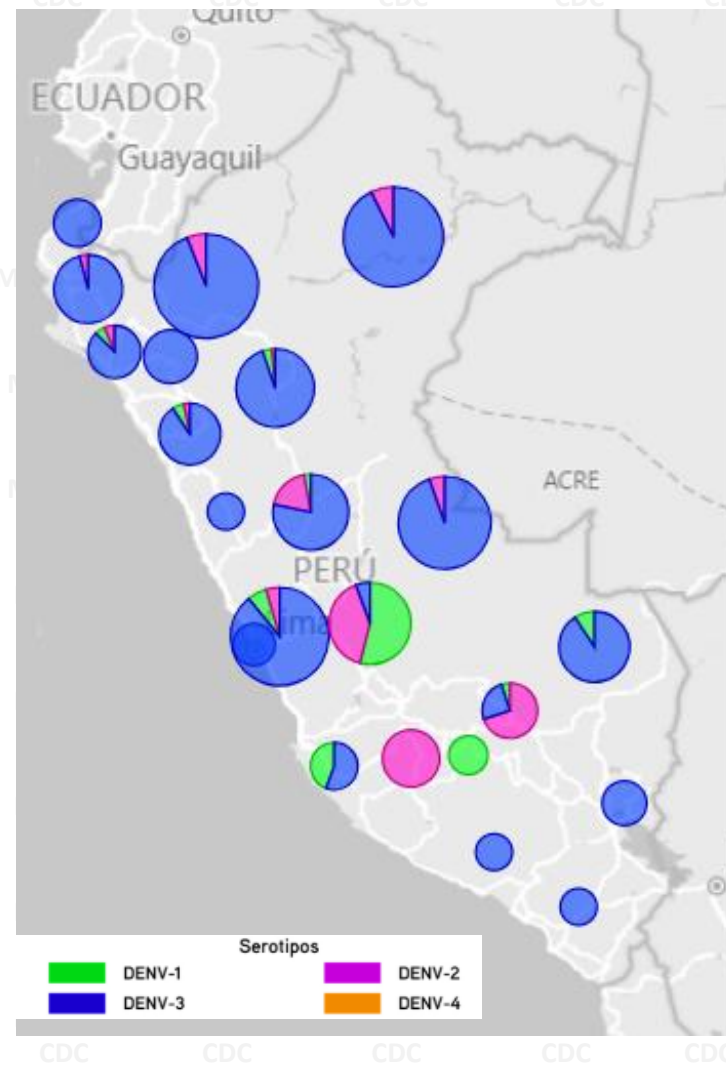

Distribución por semana epidemiológica de los serotipos del virus del dengue en el Perú 2026*

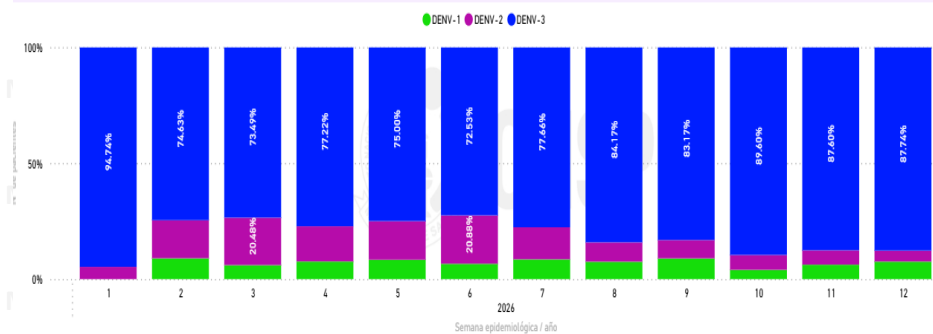



PERÚ

Ministerio de Salud

Viceministerio de Salud Pública

Centro Nacional de Epidemiología, Prevención y Control de Enfermedades

Temperatura a Nivel Nacional



Fuente: Servicio Nacional de Meteorología e Hidrología del Perú (SENAMI), Fecha 07/04/2026



PERÚ

Ministerio de Salud

Viceministerio de Salud Pública

Centro Nacional de Epidemiología, Prevención y Control de Enfermedades

Dispersión del *Aedes aegypti* a nivel nacional, Actualizado a junio 2025

Hasta el mes de junio del 2025 el *Aedes aegypti*, vector del Dengue, Zika y Chikungunya se encuentra reportado en 24 regiones, 110 provincias y con un total de 609 distritos.

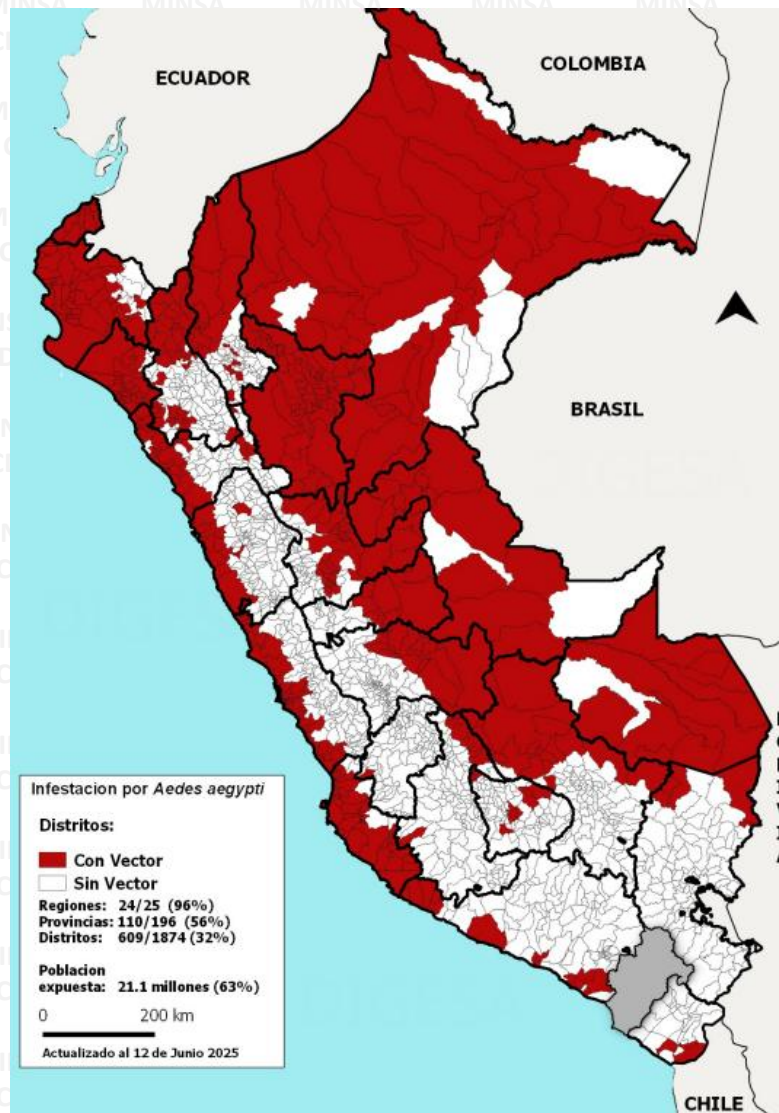

Fuente: DIGESA



Distribución de casos de dengue según curso de vida y género, Perú año 2026*

	N° casos	%	TIA por 100 mil Hab.	Fallecidos	Letalidad
Según curso de vida					
Niños (0 - 11 años)	3023	23,63	49,44	4	0,13
Adolescentes (12 - 17 años)	2024	15,82	60,40	0	0,00
Joven (18 - 29 años)	2826	22,09	44,77	1	0,04
Adulto (30 - 59 años)	3954	30,90	28,67	4	0,10
Adulto mayor (60 + años)	968	7,57	19,08	3	0,31
Perú	12795	100,00	36,93	12	0,09
Según género					
Hombres	6128	47,89	35,72	6	0,10
Mujeres	6667	52,11	38,12	6	0,09

El 30,90% de los casos se reportaron en el curso de vida de 30-59 años y el 23,63% de los casos en el curso de vida de 0 - 11 años.

Las tasas de incidencia acumulada fueron mas altas en el curso de vida Adolescentes y Niños.



PERÚ

Ministerio de Salud

Viceministerio de Salud Pública

Centro Nacional de Epidemiología, Prevención y Control de Enfermedades

MINSAs CDC

Casos de dengue por Grupo de edad y sexo, Perú 2026*

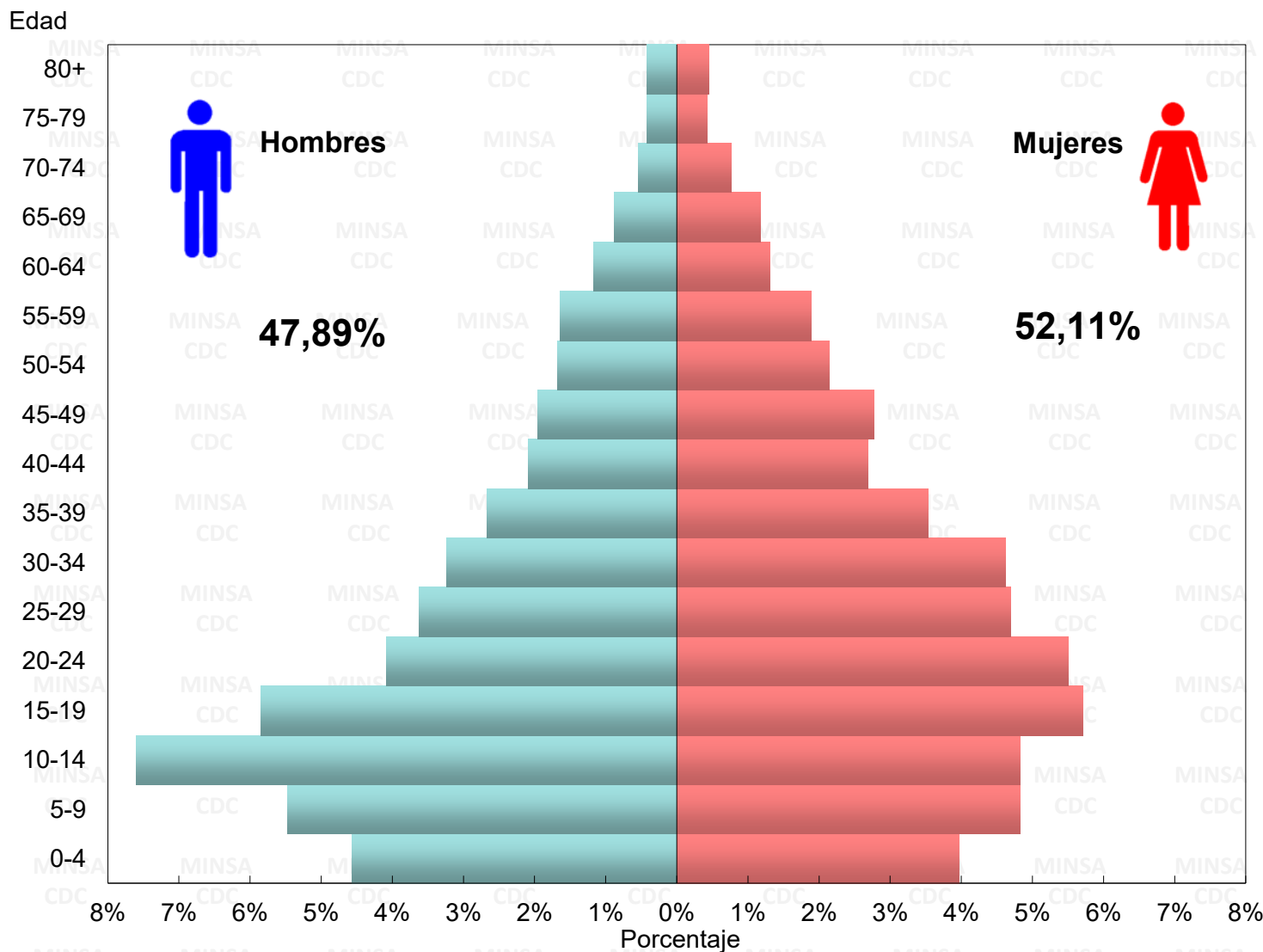

Fuente : Centro Nacional de Epidemiología, Prevención y Control de Enfermedades – MINSAs. (*) Hasta la SE 12 - 2026



Casos de dengue según fallecidos y letalidad, Perú 2012 al 2026*

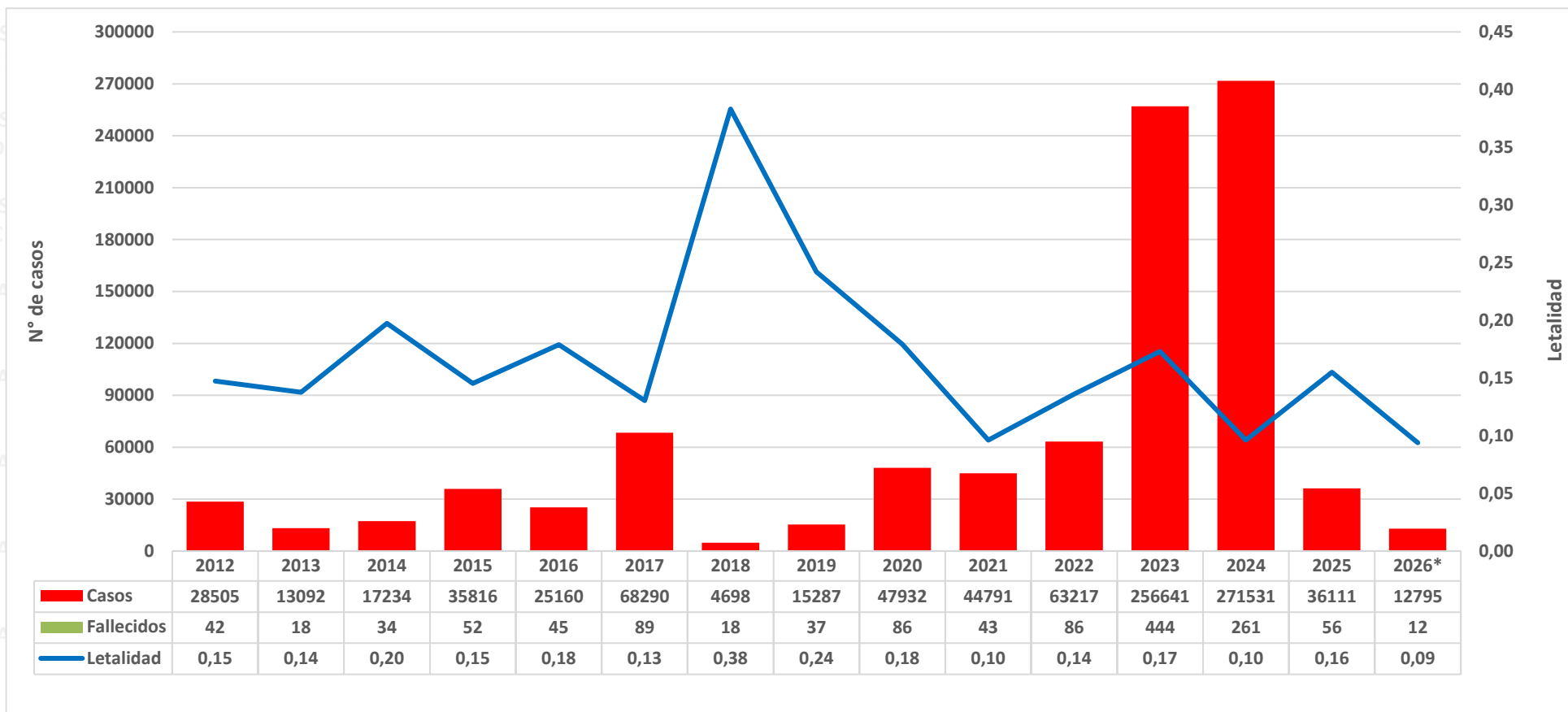

Fuente : Centro Nacional de Epidemiología, Prevención y Control de Enfermedades – MINSAs. (*) Hasta la SE 12 - 2026



PERÚ

Ministerio de Salud

Viceministerio de Salud Pública

Centro Nacional de Epidemiología, Prevención y Control de Enfermedades

Defunciones por dengue según curso de vida y sexo. Perú año 2026*

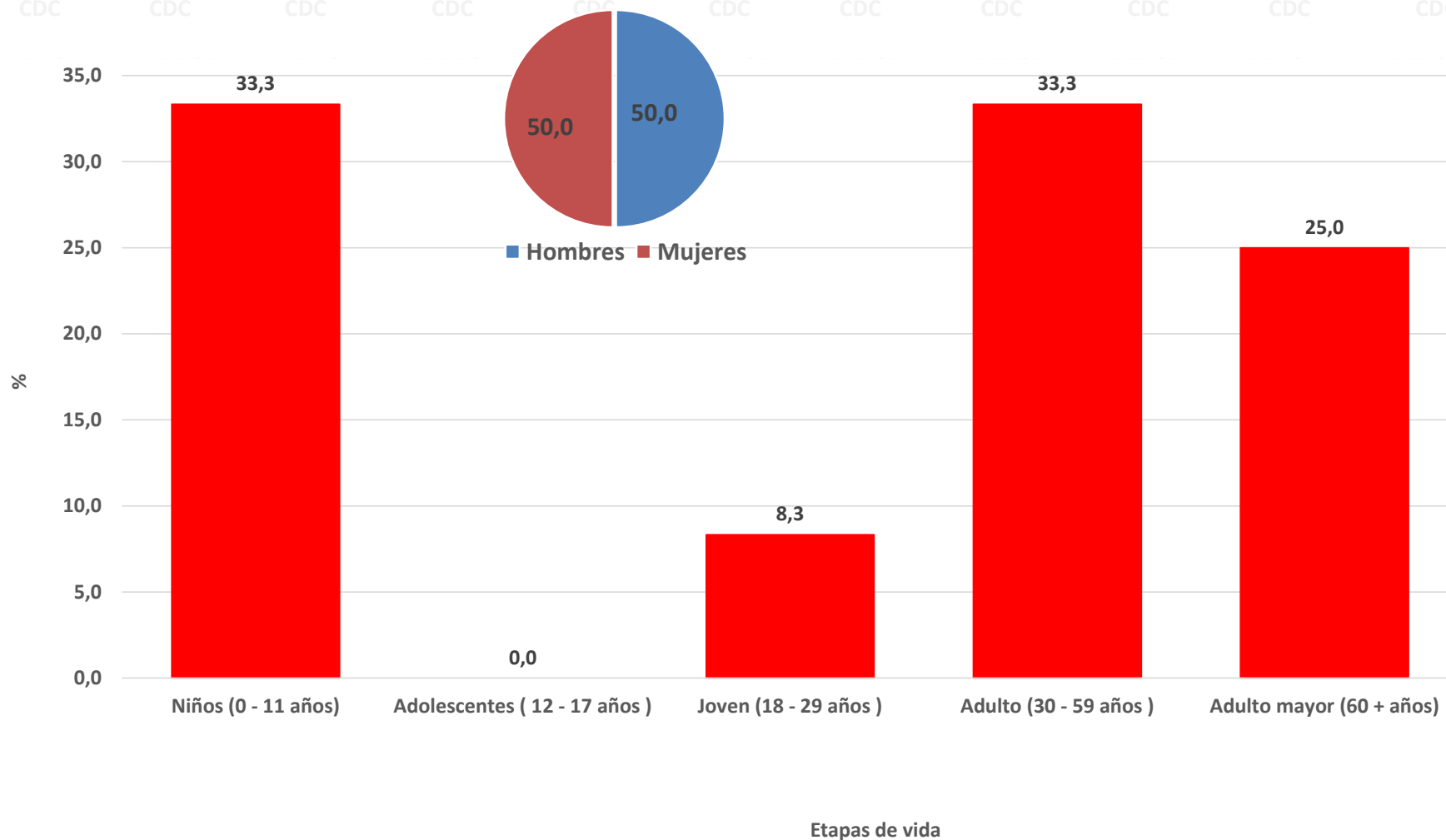

Fuente : Centro Nacional de Epidemiología, Prevención y Control de Enfermedades – MINSA. (*) Hasta la SE 12 - 2026



PERÚ

Ministerio de Salud

Viceministerio de Salud Pública

Centro Nacional de Epidemiología, Prevención y Control de Enfermedades

Defunciones por dengue según semana epidemiológica, Perú 2022 - 2026*

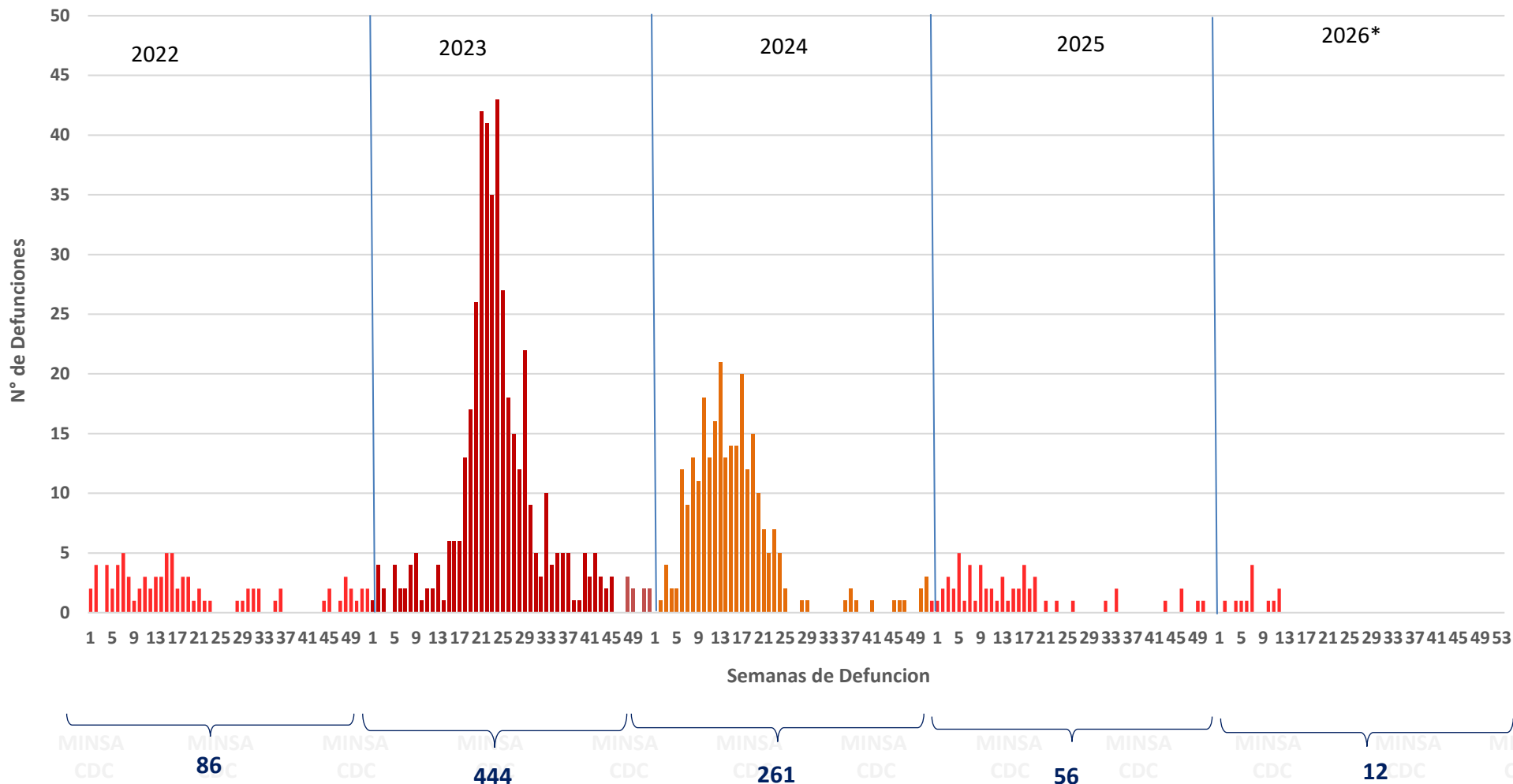

Fuente : Centro Nacional de Epidemiología, Prevención y Control de Enfermedades – MINSA. (*) Hasta la SE 12 - 2026



Dengue en el departamento de Piura

Mapa de riesgo de dengue año 2026*

Número de casos de dengue, 2020 – 2026*

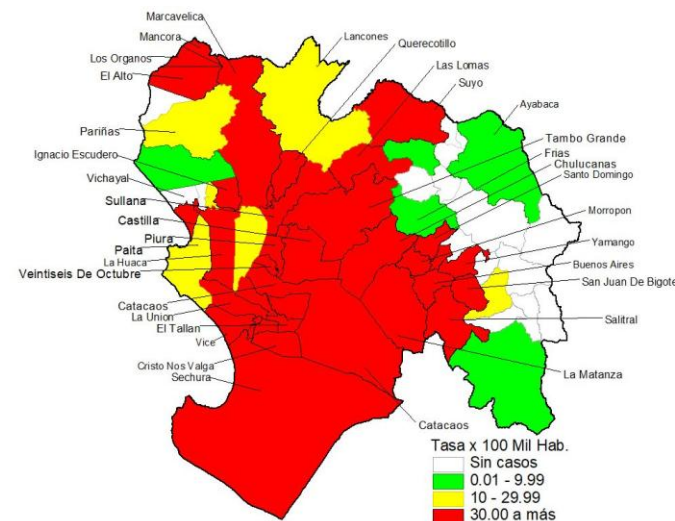
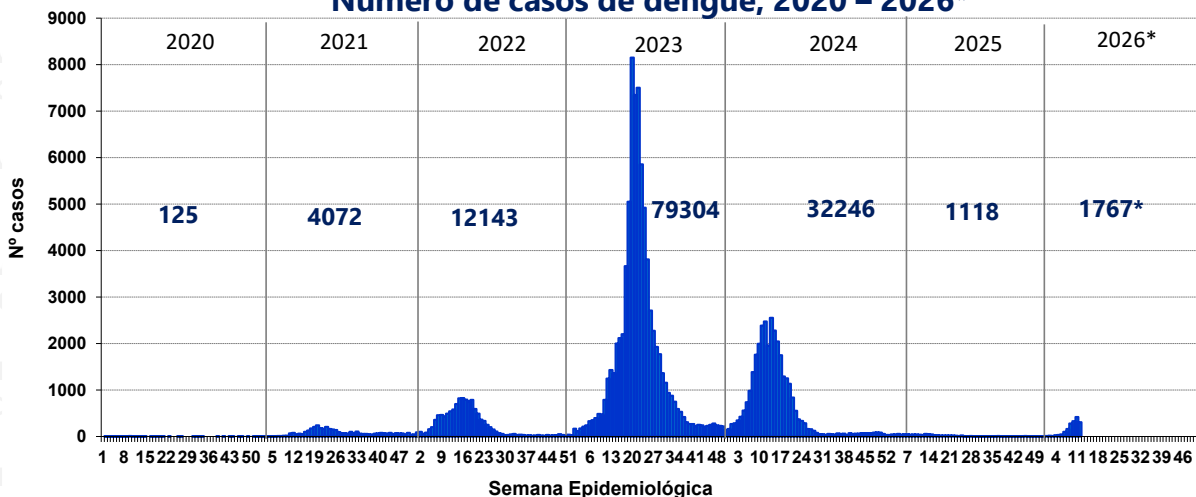

Número de casos de dengue reportados en el 2025* - 2026*

Distritos	2025*			2026*			Casos en la SE 12 2026	Defunciones	Letalidad
	casos	%	TIA por 100 mil Hab.	casos	%	TIA por 100 mil Hab.			
SULLANA	35	6,55	17,22	249	14,09	122,05	45	0	0,00
VEINTISEIS DE OCTUBRE	49	9,18	24,53	223	12,62	110,91	17	0	0,00
CASTILLA	131	24,53	66,19	182	10,30	91,42	28	0	0,00
PIURA	123	23,03	61,03	178	10,07	87,94	15	0	0,00
CHULUCANAS	10	1,87	11,37	143	8,09	162,69	43	0	0,00
MORROPON	2	0,37	12,59	119	6,73	749,09	39	0	0,00
TAMBO GRANDE	9	1,69	7,02	77	4,36	59,79	20	0	0,00
CATACAOS	29	5,43	35,20	71	4,02	86,04	26	0	0,00
SECHURA	22	4,12	42,82	57	3,23	110,82	3	0	0,00
DEMÁS DISTRITOS	124	23,22	12,15	468	26,49	45,80	73	0	0,00
Dpto Piura	534	100,00	24,40	1767	100,00	80,50	309	0	0,00

Serotipos 2025

- DENV-1
- DENV-2
- DENV-3

Serotipos 2026

- DENV-2
- DENV-3



Distribución de casos de dengue según curso de vida y Tipo de dengue, Departamento Piura, año 2026*

	N° casos	%	Dengue sin Señales de Alarma	%	Dengue con Señales de Alarma	%	Dengue Grave	%
Según curso de vida								
Niños (0 - 11 años)	361	20,43	311	20,10	49	22,58	1	33,33
Adolescentes (12 - 17 años)	277	15,68	248	16,03	29	13,36	0	0,00
Joven (18 - 29 años)	491	27,79	422	27,28	68	31,34	1	33,33
Adulto (30 - 59 años)	498	28,18	446	28,83	51	23,50	1	33,33
Adulto mayor (60 + años)	140	7,92	120	7,76	20	9,22	0	0,00
Total PIURA	1767	100,00	1547	100,00	217	100,00	3	100,00



PERÚ

Ministerio de Salud

Viceministerio de Salud Pública

Centro Nacional de Epidemiología, Prevención y Control de Enfermedades

Dengue según semana epidemiológica y tipo de diagnóstico en el departamento de Piura 2025 y 2026*

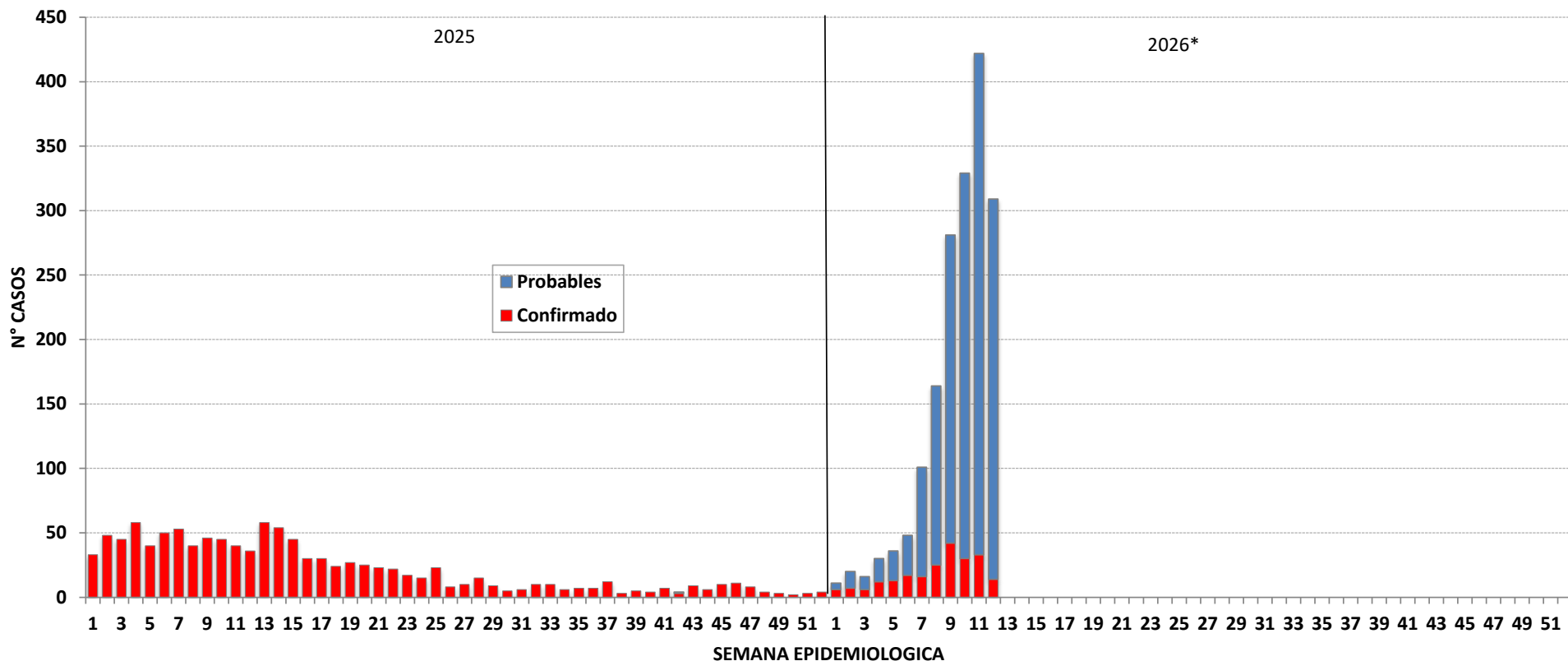

Fuente : Centro Nacional de Epidemiología, Prevención y Control de Enfermedades – MINSA. (*) Hasta la SE 12 - 2026



PERÚ

Ministerio de Salud

Viceministerio de Salud Pública

Centro Nacional de Epidemiología, Prevención y Control de Enfermedades

Dengue en el departamento de Ucayali

Número de casos de dengue, 2020 – 2026*

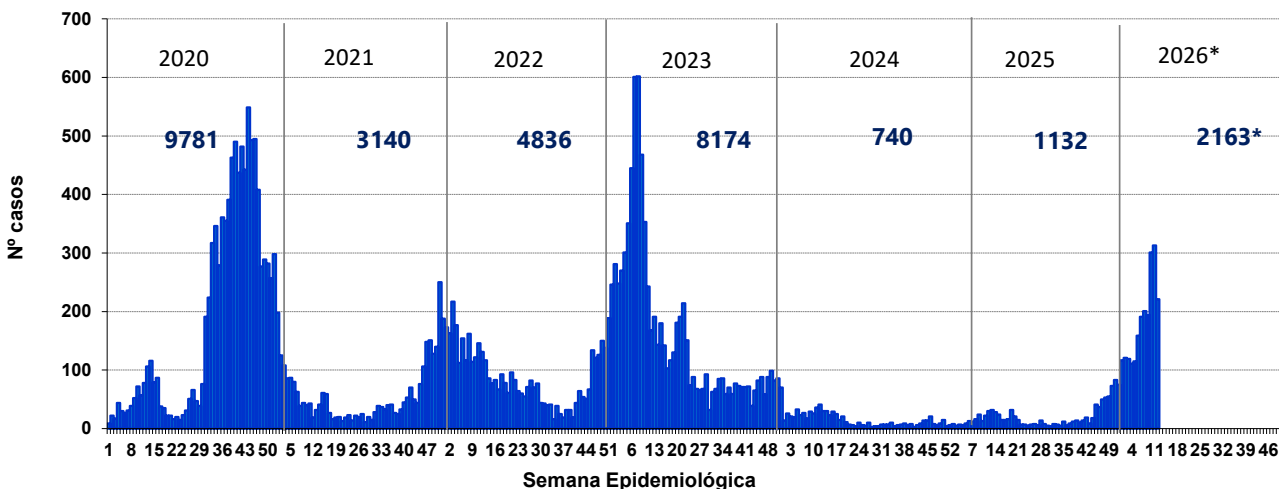

Mapa de riesgo de dengue año 2026*

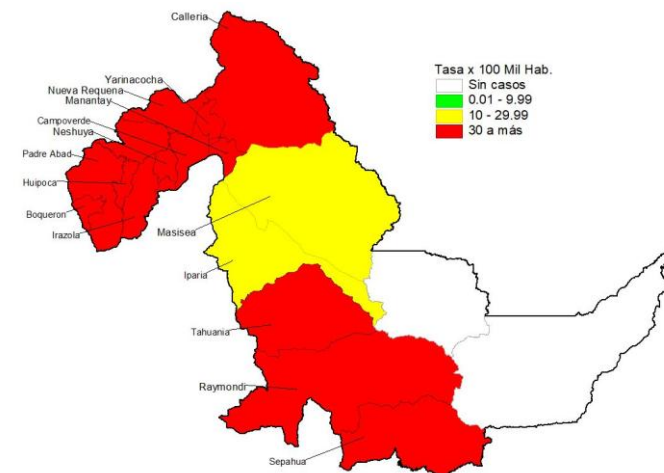

Número de casos de dengue reportados en el 2025* - 2026*

Distritos	2025*			2026*			Casos en la SE 12 2026	Defunciones	Letalidad
	casos	%	TIA por 100 mil Hab.	casos	%	TIA por 100 mil Hab.			
CALLERIA	80	48,48	43,24	630	29,13	332,73	81	1	0,16
YARINACOCHA	21	12,73	17,06	591	27,32	467,45	47	0	0,00
CAMPOVERDE	5	3,03	21,09	234	10,82	956,31	19	1	0,43
MANANTAY	19	11,52	17,06	229	10,59	202,15	32	0	0,00
NESHUYA	2	1,21	17,44	117	5,41	987,18	9	1	0,85
PADRE ABAD	10	6,06	31,03	107	4,95	326,79	10	0	0,00
RAIMONDI	9	5,45	21,55	104	4,81	241,07	5	0	0,00
IRAZOLA	3	1,82	17,91	63	2,91	363,20	8	0	0,00
NUEVA REQUENA	2	1,21	26,94	33	1,53	423,24	4	0	0,00
DEMÁS DISTRITOS	14	8,48	15,33	55	2,54	61,22	6	0	0,00
Dpto Ucayali	165	100,00	25,62	2163	100,00	329,61	221	3	0,14

Serotipos 2025

DENV-1
DENV-2
DENV-3

Serotipos 2026

DENV-2
DENV-3



Distribución de casos de dengue según curso de vida y Tipo de dengue, Departamento Ucayali, año 2026*

	Nº casos	%	Dengue sin Señales de Alarma	%	Dengue con Señales de Alarma	%	Dengue Grave	%
Según curso de vida								
Niños (0 - 11 años)	675	31,21	597	30,87	75	33,78	3	42,86
Adolescentes (12 - 17 años)	356	16,46	318	16,44	38	17,12	0	0,00
Joven (18 - 29 años)	441	20,39	397	20,53	44	19,82	0	0,00
Adulto (30 - 59 años)	561	25,94	502	25,96	56	25,23	3	42,86
Adulto mayor (60 + años)	130	6,01	120	6,20	9	4,05	1	14,29
Total UCAYALI	2163	100,00	1934	100,00	222	100,00	7	100,00



Dengue según semana epidemiológica y tipo de diagnóstico en el departamento de Ucayali 2025 y 2026*

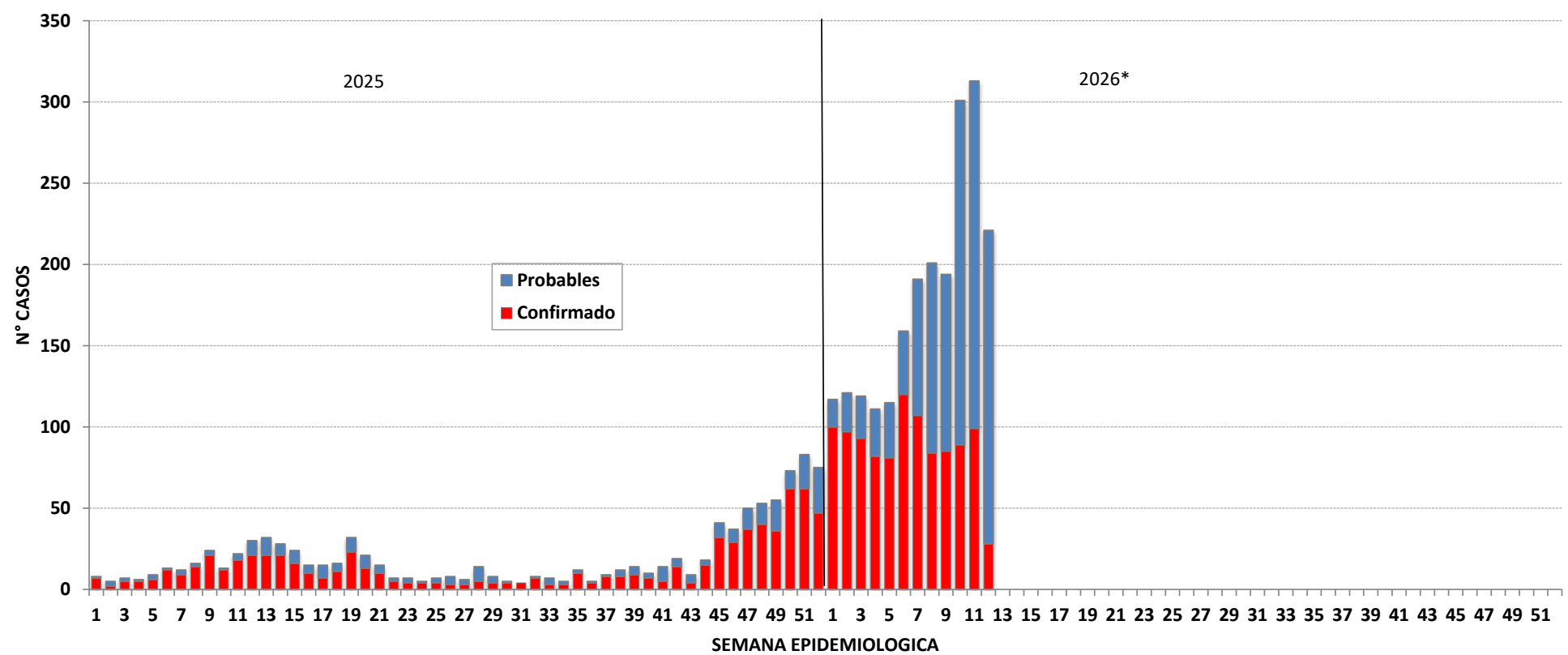

Fuente : Centro Nacional de Epidemiología, Prevención y Control de Enfermedades – MINSA. (*) Hasta la SE 12 - 2026



PERÚ

Ministerio de Salud

Viceministerio de Salud Pública

Centro Nacional de Epidemiología, Prevención y Control de Enfermedades

Dengue en el departamento de Loreto

Número de casos de dengue, 2020 – 2026*

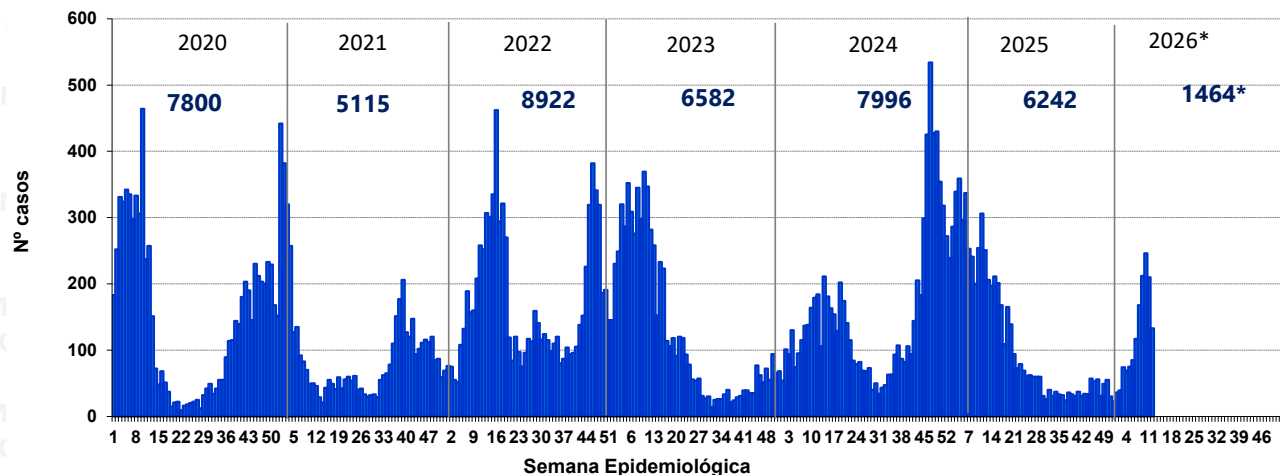

Mapa de riesgo de dengue año 2026*

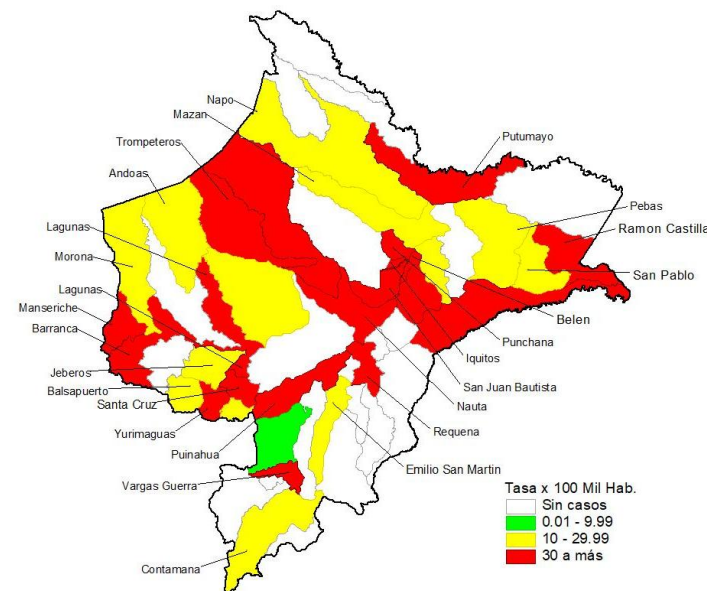

Número de casos de dengue reportados en el 2025* - 2026*

Distritos	2025*			2026*					
	casos	%	TIA por 100 mil Hab.	casos	%	TIA por 100 mil Hab.	Casos en la SE 12 2026	Defunciones	Letalidad
YURIMAGUAS	494	14,70	482,07	503	34,36	491,04	55	0	0,00
SAN JUAN BAUTISTA	529	15,74	347,35	258	17,62	168,97	11	0	0,00
BELEN	316	9,40	440,97	221	15,10	308,22	18	0	0,00
IQUITOS	573	17,05	376,95	131	8,95	86,99	17	0	0,00
BARRANCA	573	17,05	3053,07	73	4,99	386,04	10	0	0,00
PUNCHANA	237	7,05	276,60	59	4,03	68,62	8	0	0,00
RAMON CASTILLA	18	0,54	76,72	29	1,98	122,82	0	0	0,00
MANSERICHE	43	1,28	296,27	28	1,91	195,59	5	0	0,00
VARGAS GUERRA	0	0,00	0,00	25	1,71	274,27	0	0	0,00
DEMÁS DISTRITOS	578	17,20	131,09	137	9,36	31,23	9	0	0,00
Dpto Loreto	3361	100,00	313,87	1464	100,00	137,07	133	0	0,00

Serotipos 2025

DENV-1
DENV-2
DENV-3

Serotipos 2026

DENV-2
DENV-3

Fuente : Centro Nacional de Epidemiología, Prevención y Control de Enfermedades – MINSA. (*) Hasta la SE 12 - 2026



Distribución de casos de dengue según curso de vida y Tipo de dengue, Departamento Loreto, año 2026*

	Nº casos	%	Dengue sin Señales de Alarma	%	Dengue con Señales de Alarma	%	Dengue Grave	%
Según curso de vida								
Niños (0 - 11 años)	405	27,66	329	26,32	74	35,07	2	66,67
Adolescentes (12 - 17 años)	245	16,73	212	16,96	33	15,64	0	0,00
Joven (18 - 29 años)	268	18,31	220	17,60	48	22,75	0	0,00
Adulto (30 - 59 años)	414	28,28	367	29,36	46	21,80	1	33,33
Adulto mayor (60 + años)	132	9,02	122	9,76	10	4,74	0	0,00
Total LORETO	1464	100,00	1250	100,00	211	100,00	3	100,00



PERÚ

Ministerio de Salud

Viceministerio de Salud Pública

Centro Nacional de Epidemiología, Prevención y Control de Enfermedades

MINSAs CDC

Dengue según semana epidemiológica y tipo de diagnóstico en el Loreto 2025 y 2026*

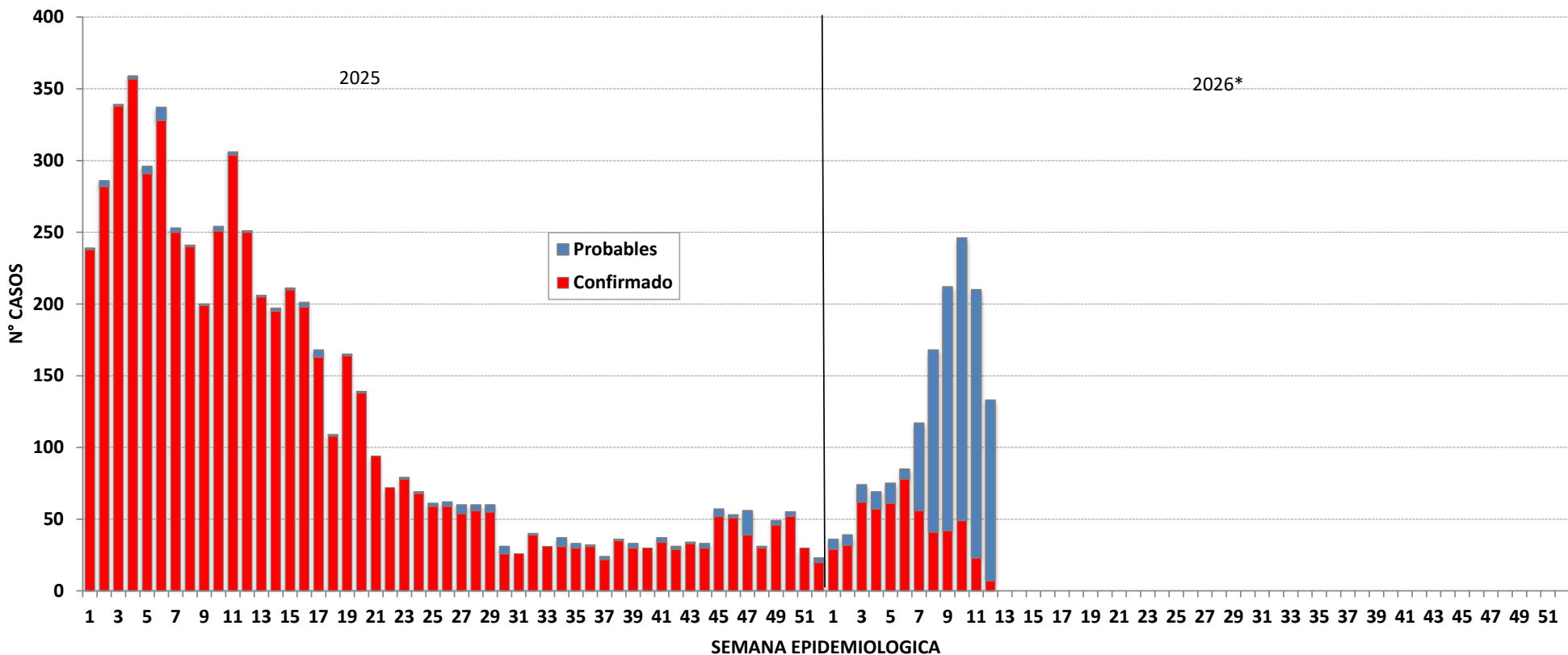

Fuente : Centro Nacional de Epidemiología, Prevención y Control de Enfermedades – MINSAs. (*) Hasta la SE 12 - 2026



PERÚ

Ministerio de Salud

Viceministerio de Salud Pública

Centro Nacional de Epidemiología, Prevención y Control de Enfermedades

Dengue en el departamento de San Martín

Número de casos de dengue, 2020 – 2026*

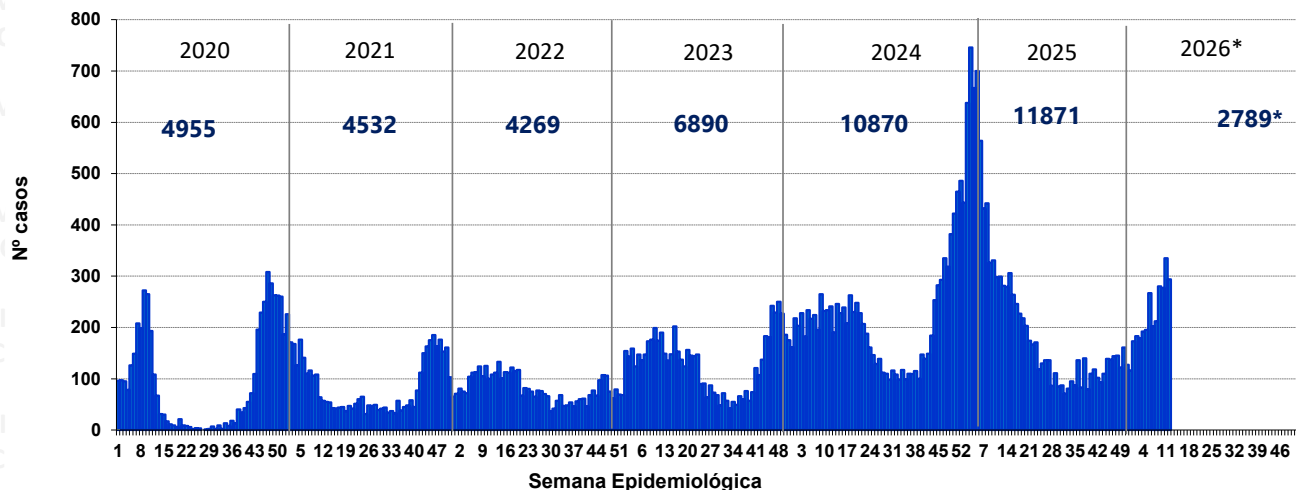

Mapa de riesgo de dengue año 2026*

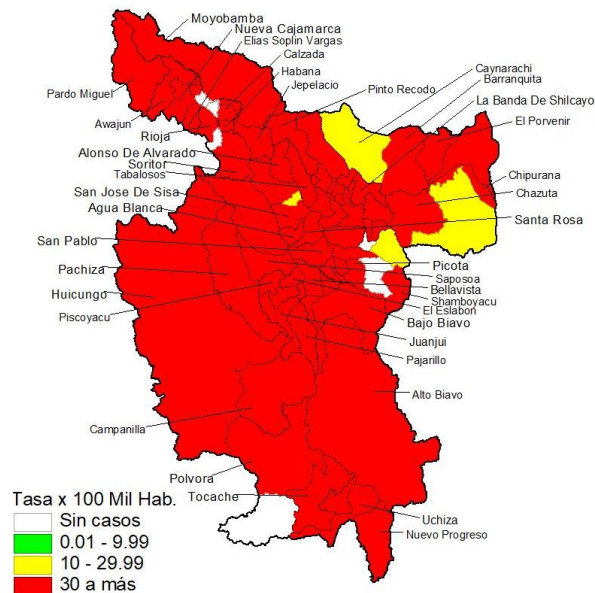

Número de casos de dengue reportados en el 2025* - 2026*

Distritos	2025*			2026*			Casos en la SE 12 2026	Defunciones	Letalidad
	casos	%	TIA por 100 mil Hab.	casos	%	TIA por 100 mil Hab.			
MOYOBAMBA	529	8,99	634,00	537	19,25	634,32	46	0	0,00
JUANJUI	250	4,25	634,89	258	9,25	638,50	19	1	0,39
BELLAVISTA	274	4,66	1477,01	178	6,38	946,31	14	0	0,00
TARAPOTO	1160	19,71	1461,25	165	5,92	204,11	25	0	0,00
SAPOSOA	21	0,36	129,66	154	5,52	937,02	18	0	0,00
RIOJA	263	4,47	953,90	109	3,91	389,26	7	1	0,92
LA BANDA DE SHILCAYO	799	13,57	1575,16	94	3,37	182,41	11	0	0,00
SORITOR	42	0,71	174,80	87	3,12	357,66	12	1	1,15
CAMPANILLA	42	0,71	224,12	77	2,76	403,42	3	0	0,00
DEMÁS DISTRITOS	2506	42,58	429,36	1130	40,52	190,24	139	3	0,27
Dpto San Martín	5886	100,00	625,06	2789	100,00	291,10	294	6	0,22

Serotipos 2025

DENV-1
DENV-2
DENV-3

Serotipos 2026

DENV-1
DENV-3



Distribución de casos de dengue según curso de vida y Tipo de dengue, Departamento San Martín, año 2026*

	N° casos	%	Dengue sin Señales de Alarma	%	Dengue con Señales de Alarma	%	Dengue Grave	%
Según curso de vida								
Niños (0 - 11 años)	590	21,15	395	18,95	188	27,37	7	38,89
Adolescentes (12 - 17 años)	487	17,46	340	16,31	145	21,11	2	11,11
Joven (18 - 29 años)	575	20,62	441	21,16	131	19,07	3	16,67
Adulto (30 - 59 años)	914	32,77	731	35,08	180	26,20	3	16,67
Adulto mayor (60 + años)	223	8,00	177	8,49	43	6,26	3	16,67
Total SAN MARTIN	2789	100,00	2084	100,00	687	100,00	18	100,00



Dengue según semana epidemiológica y tipo de diagnóstico en el San Martín 2025 y 2026*

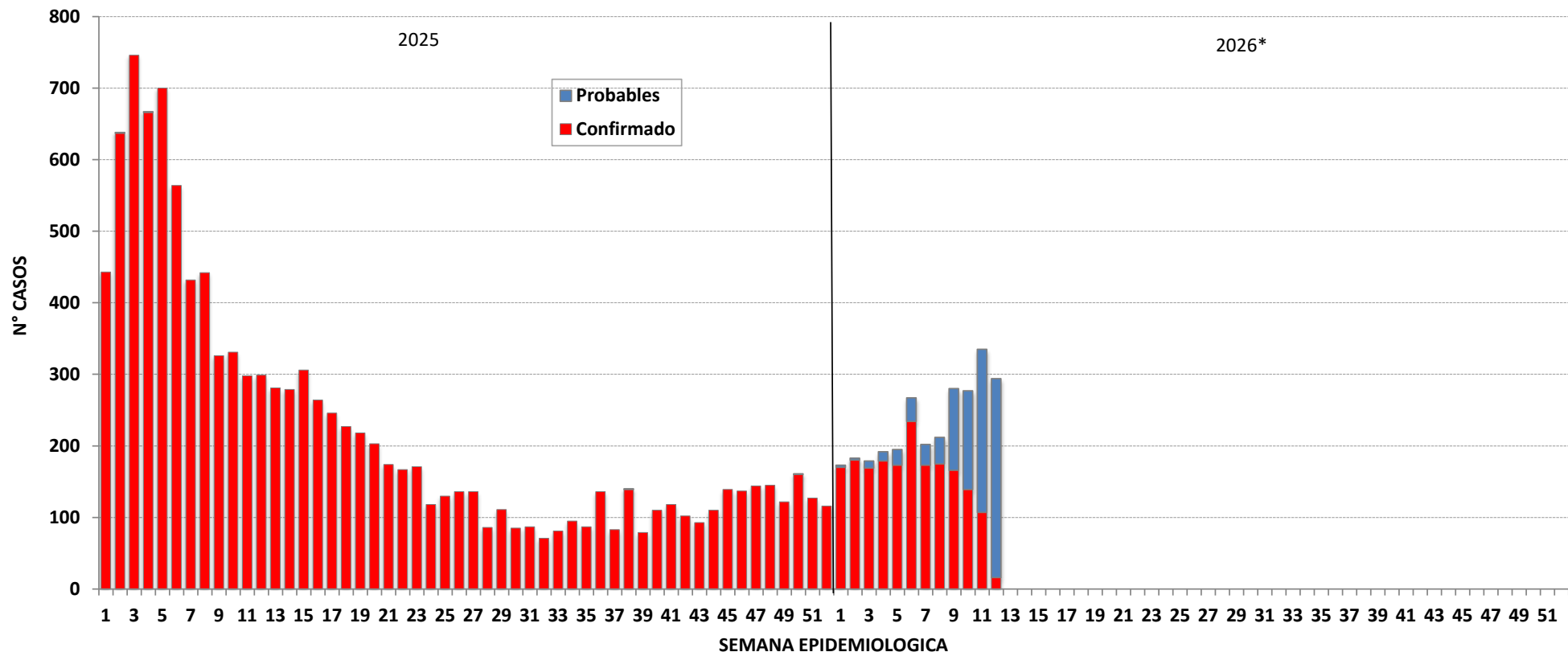

Fuente : Centro Nacional de Epidemiología, Prevención y Control de Enfermedades – MINSA. (*) Hasta la SE 12 - 2026



PERÚ

Ministerio de Salud

Viceministerio de Salud Pública

Centro Nacional de Epidemiología, Prevención y Control de Enfermedades

Dengue en el departamento de Ica

Número de casos de dengue, 2020 – 2026*

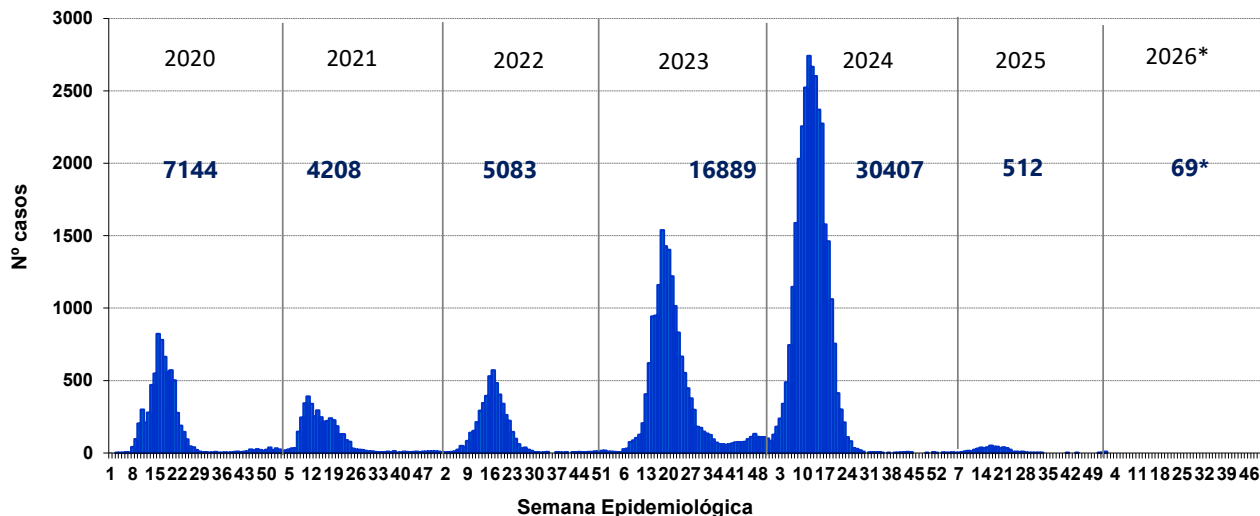

Mapa de riesgo de dengue año 2026*

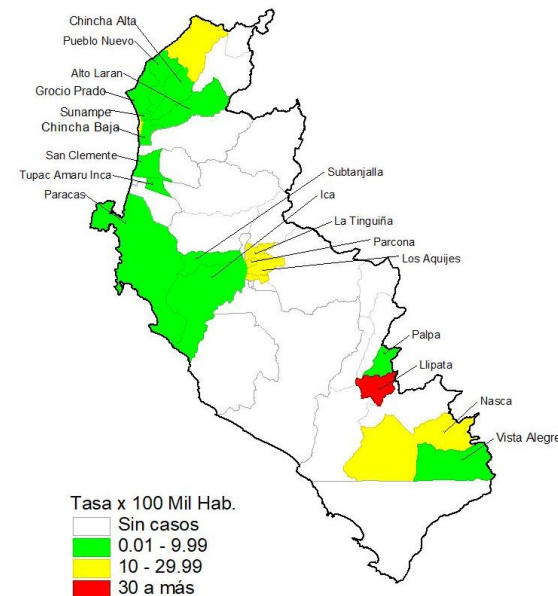

Número de casos de dengue reportados en el 2025* - 2026*

Distritos	2025*			2026*			Casos en la SE 12 2026	Defunciones	Letalidad
	casos	%	TIA por 100 mil Hab.	casos	%	TIA por 100 mil Hab.			
LA TINGUIÑA	3	4,05	5,49	15	21,74	26,72	3	0	0,00
ICA	11	14,86	6,15	13	18,84	7,09	3	0	0,00
PARCONA	3	4,05	5,05	12	17,39	19,69	3	0	0,00
NAZCA	23	31,08	70,38	6	8,70	17,94	0	0	0,00
PUEBLO NUEVO	1	1,35	11,14	4	5,80	43,28	1	0	0,00
LOS AQUIJES	0	0,00	0,00	3	4,35	10,95	1	0	0,00
SUBTANJALLA	0	0,00	0,00	2	2,90	5,02	0	0	0,00
CHINCHA ALTA	0	0,00	0,00	2	2,90	2,52	1	0	0,00
SUNAMPE	1	1,35	2,86	1	1,45	2,78	1	0	0,00
DEMÁS DISTRITOS	32	43,24	5,79	11	15,94	1,94	5	0	0,00
Total Ica	74	100,00	0,73	69	100,00	6,44	18	0	0,00

Serotipos 2025

DENV-1
DENV-2
DENV-3



PERÚ

Ministerio de Salud

Viceministerio de Salud Pública

Centro Nacional de Epidemiología, Prevención y Control de Enfermedades

Distribución de casos de dengue según curso de vida y Tipo de dengue, Departamento Ica, año 2026*

	N° casos	%	Dengue sin Señales de Alarma	%	Dengue con Señales de Alarma	%	Dengue Grave	%
Según curso de vida								
Niños (0 - 11 años)	7	10,14	5	8,20	2	25,00	0	0,00
Adolescentes (12 - 17 años)	7	10,14	7	11,48	0	0,00	0	0,00
Joven (18 - 29 años)	18	26,09	15	24,59	3	37,50	0	0,00
Adulto (30 - 59 años)	33	47,83	31	50,82	2	25,00	0	0,00
Adulto mayor (60 + años)	4	5,80	3	4,92	1	12,50	0	0,00
Total ICA	69	100,00	61	100,00	8	100,00	0	0,00



Dengue según semana epidemiológica y tipo de diagnóstico en el departamento de Ica 2025 y 2026*

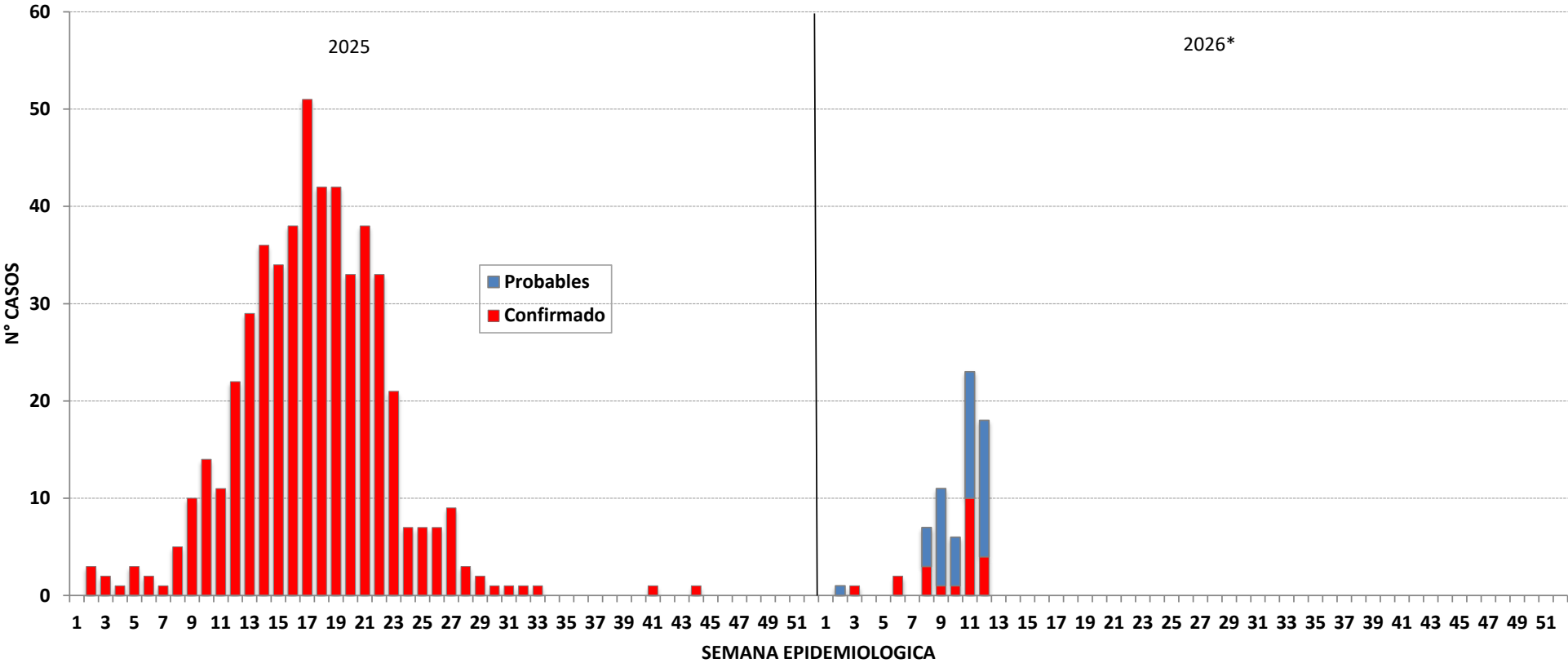

Fuente : Centro Nacional de Epidemiología, Prevención y Control de Enfermedades – MINSA. (*) Hasta la SE 12 - 2026



PERÚ

Ministerio de Salud

Viceministerio de Salud Pública

Centro Nacional de Epidemiología, Prevención y Control de Enfermedades

Dengue en el departamento de Huánuco

Mapa de riesgo de dengue año 2026*

Número de casos de dengue, 2020 – 2026*

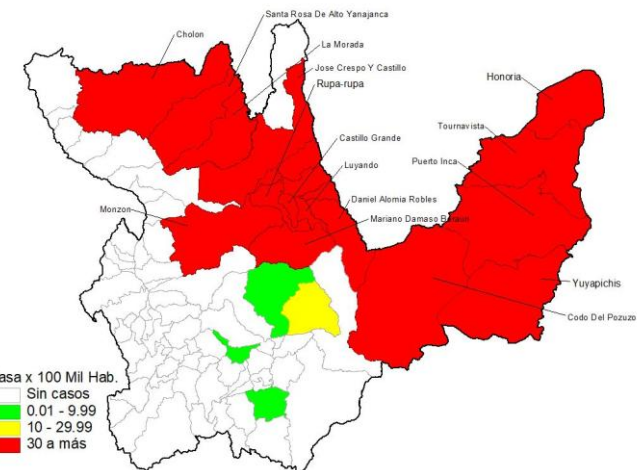
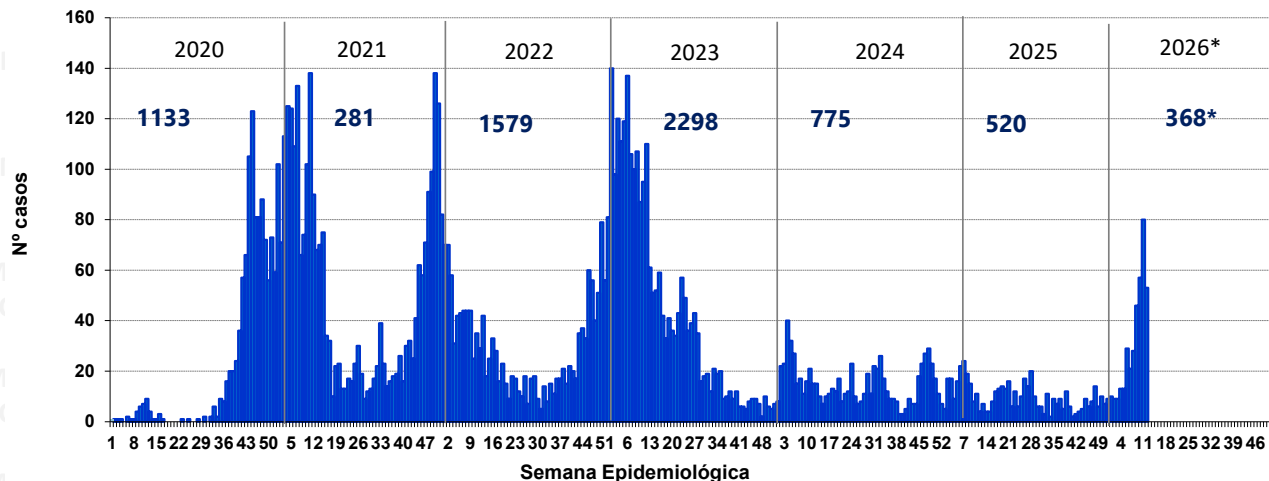

Número de casos de dengue reportados en el 2025* - 2026*

Distritos	2025*			2026*			Casos en la SE 12 2026	Defunciones	Letalidad
	casos	%	TIA por 100 mil Hab.	casos	%	TIA por 100 mil Hab.			
RUPA-RUPA	70	41,92	124,47	133	36,14	236,8	15	0	0,00
HONORIA	0	0,00	0,00	52	14,13	1020,81	3	0	0,00
MONZON	20	11,98	190,82	34	9,24	321,63	4	0	0,00
PUERTO INCA	14	8,38	114,76	32	8,70	262,23	6	0	0,00
TOURNAVISTA	0	0,00	0,00	21	5,71	347,51	3	0	0,00
LUYANDO	1	0,60	10,40	19	5,16	197,05	12	0	0,00
DANIEL ALOMIA ROBLES	1	0,60	13,18	14	3,80	184,50	1	0	0,00
CASTILLO GRANDE	6	3,59	47,77	14	3,80	104,67	2	0	0,00
JOSE CRESPO Y CASTILLO	3	1,80	13,28	10	2,72	44,32	2	0	0,00
DEMÁS DISTRITOS	52	31,14	8,72	39	10,60	6,55	5	0	0,00
Total Huanuco	167	100,00	22,59	368	100,00	49,84	53	0	0,00

Serotipos 2025

DENV-1
DENV-2
DENV-3

Serotipos 2026

DENV-1
DENV-2
DENV-3



Distribución de casos de dengue según curso de vida y Tipo de dengue, Departamento Huánuco, año 2026*

	N° casos	%	Dengue sin Señales de Alarma	%	Dengue con Señales de Alarma	%	Dengue Grave	%
Según curso de vida								
Niños (0 - 11 años)	78	21,20	70	22,51	8	14,04	0	0,00
Adolescentes (12 - 17 años)	54	14,67	40	12,86	14	24,56	0	0,00
Joven (18 - 29 años)	79	21,47	70	22,51	9	15,79	0	0,00
Adulto (30 - 59 años)	132	35,87	112	36,01	20	35,09	0	0,00
Adulto mayor (60 + años)	25	6,79	19	6,11	6	10,53	0	0,00
Total HUANUCO	368	100,00	311	100,00	57	100,00	0	0,00



PERÚ

Ministerio de Salud

Viceministerio de Salud Pública

Centro Nacional de Epidemiología, Prevención y Control de Enfermedades

Dengue según semana epidemiológica y tipo de diagnóstico en el departamento de Huánuco 2025 y 2026*

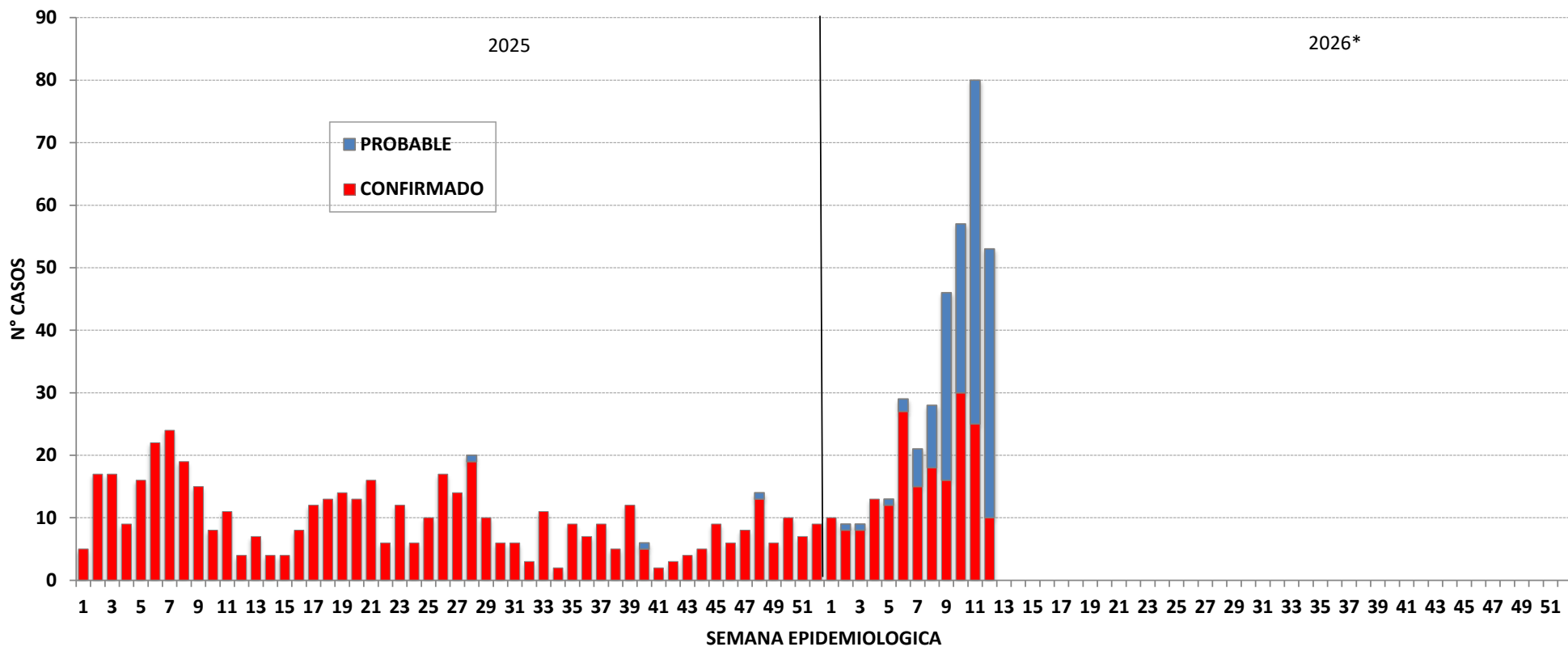

Fuente : Centro Nacional de Epidemiología, Prevención y Control de Enfermedades – MINSA. (*) Hasta la SE 12 - 2026



PERÚ

Ministerio de Salud

Viceministerio de Salud Pública

Centro Nacional de Epidemiología, Prevención y Control de Enfermedades

Dengue en el departamento de Junín

Mapa de riesgo de dengue año 2026*

Número de casos de dengue, 2020 – 2026*

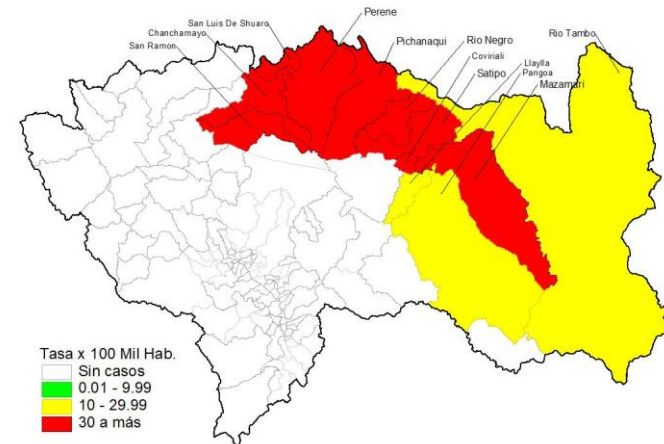
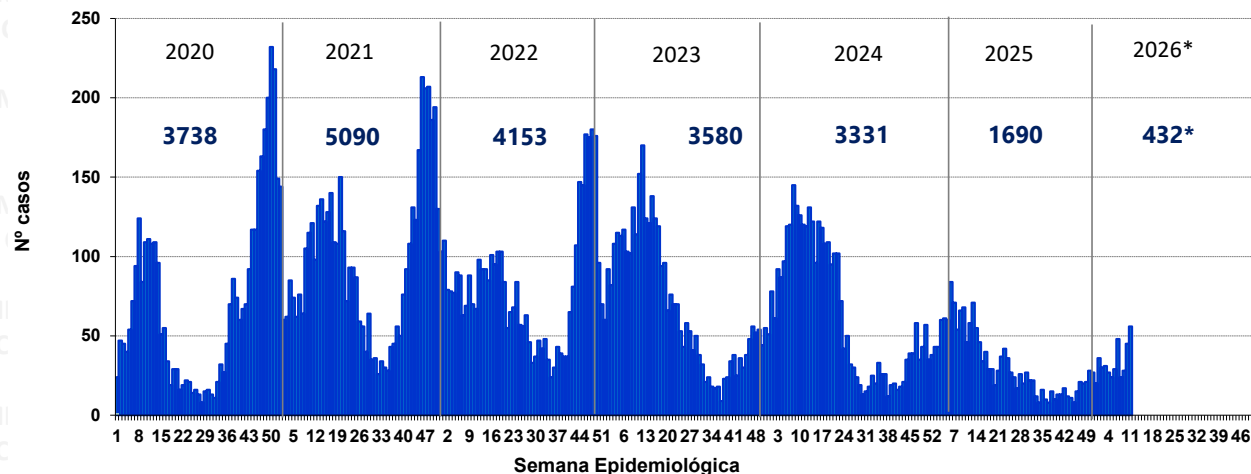

Número de casos de dengue reportados en el 2025* - 2026*

Distritos	2025*			2026*					
	casos	%	TIA por 100 mil Hab.	casos	%	TIA por 100 mil Hab.	Casos en la SE 12 2026	Defunciones	Letalidad
CHANCHAMAYO	178	24,93	633,47	139	32,18	496,06	27	0	0,00
SAN RAMON	95	13,31	331,39	91	21,06	318,65	10	0	0,00
PERENE	49	6,86	84,49	80	18,52	138,62	7	0	0,00
PICHANAQUI	24	3,36	53,00	29	6,71	64,52	2	0	0,00
SATIPO	107	14,99	235,86	26	6,02	57,69	2	0	0,00
MAZAMARI	99	13,87	229,49	19	4,40	44,15	1	0	0,00
PANGOA	40	5,60	59,18	17	3,94	25,35	3	0	0,00
RIO NEGRO	78	10,92	229,31	16	3,70	47,15	4	0	0,00
SAN LUIS DE SHUARO	3	0,42	59,38	7	1,62	139,58	2	0	0,00
DEMAS DISTritos	41	5,74	3,99	8	1,85	0,78	1	0	0,00
Dpto Junín	714	100,00	51,64	432	100,00	31,40	59	0	0,00

Serotipos 2025

DENV-1
DENV-2
DENV-3

Serotipos 2026

DENV-1
DENV-2
DENV-3



PERÚ

Ministerio de Salud

Viceministerio de Salud Pública

Centro Nacional de Epidemiología, Prevención y Control de Enfermedades

Distribución de casos de dengue según curso de vida y Tipo de dengue, Departamento Junin, año 2026*

	N° casos	%	Dengue sin Señales de Alarma	%	Dengue con Señales de Alarma	%	Dengue Grave	%
Según curso de vida								
Niños (0 - 11 años)	47	10,88	32	8,89	15	21,13	0	0,00
Adolescentes (12 - 17 años)	58	13,43	42	11,67	16	22,54	0	0,00
Joven (18 - 29 años)	95	21,99	76	21,11	18	25,35	1	100,00
Adulto (30 - 59 años)	192	44,44	176	48,89	16	22,54	0	0,00
Adulto mayor (60 + años)	40	9,26	34	9,44	6	8,45	0	0,00
Total JUNIN	432	100,00	360	100,00	71	100,00	1	100,00



Dengue según semana epidemiológica y tipo de diagnóstico en el departamento de Junín 2025 y 2026*

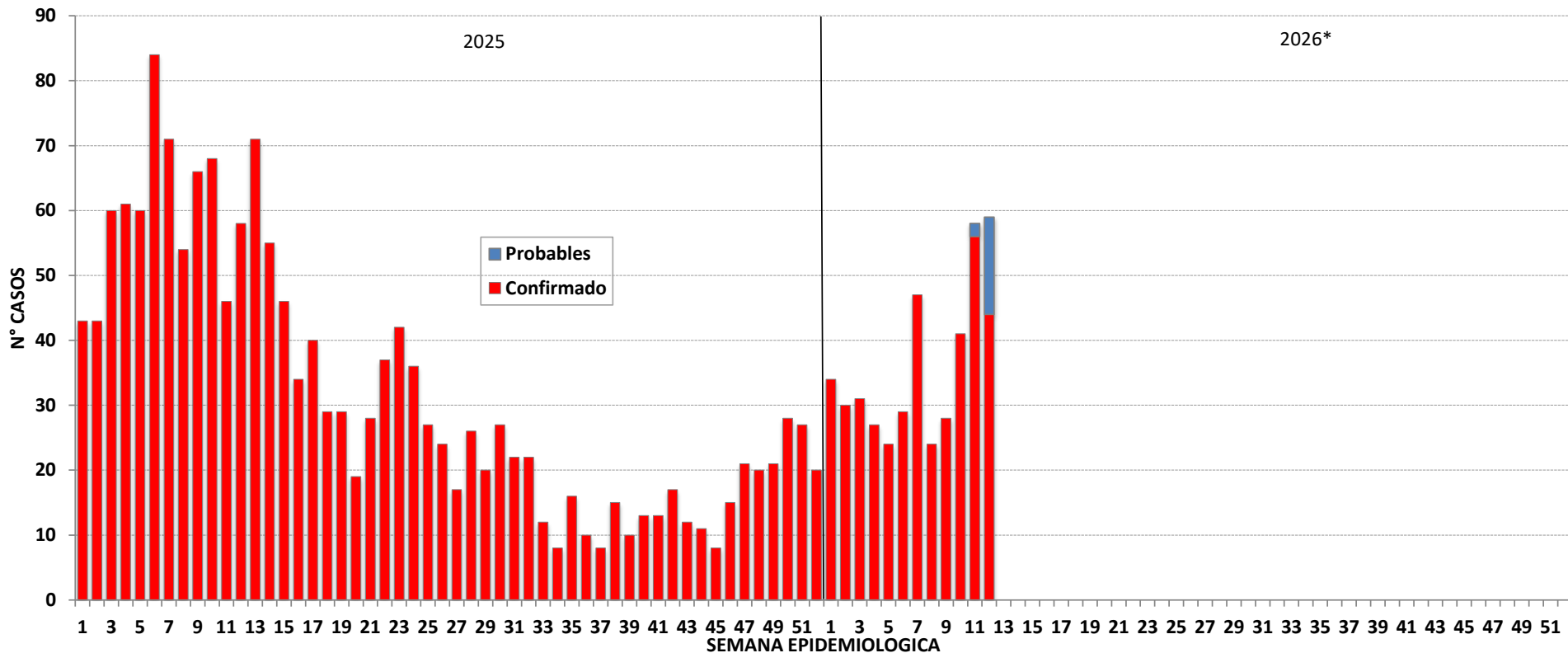

Fuente : Centro Nacional de Epidemiología, Prevención y Control de Enfermedades – MINSAs. (*) Hasta la SE 12 - 2026



PERÚ

Ministerio de Salud

Viceministerio de Salud Pública

Centro Nacional de Epidemiología, Prevención y Control de Enfermedades

Dengue en el departamento de Madre de Dios

Número de casos de dengue, 2020 – 2026*

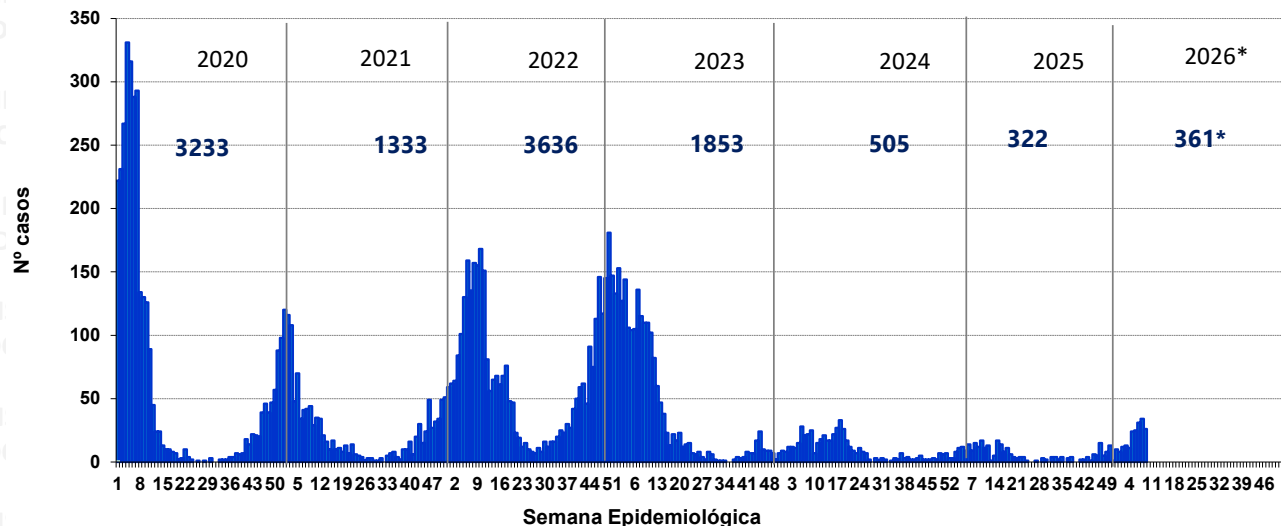

Mapa de riesgo de dengue año 2026*

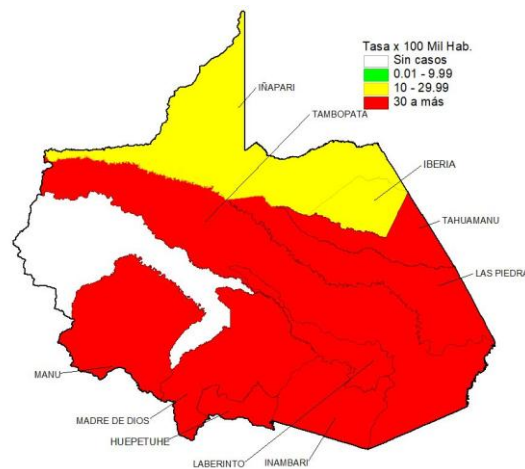

Número de casos de dengue reportados en el 2025* - 2026*

Distritos	2025*			2026*			Casos en la SE 12 2026	Defunciones	Letalidad
	casos	%	TIA por 100 mil Hab.	casos	%	TIA por 100 mil Hab.			
INAMBARI	9	6,72	42,06	201	55,68	932,76	23	0	0,00
TAMBOPATA	94	70,15	83,27	73	20,22	64,40	6	0	0,00
MADRE DE DIOS	1	0,75	11,48	28	7,76	318,33	1	0	0,00
LAS PIEDRAS	5	3,73	18,25	19	5,26	69,02	1	0	0,00
LABERINTO	0	0,00	0,00	17	4,71	168,99	0	1	5,88
TAHUAMANU	12	8,96	269,30	10	2,77	223,06	2	0	0,00
MANU	0	0,00	0,00	6	1,66	187,56	0	0	0,00
HUEPETUHE	0	0,00	0,00	4	1,11	35,06	0	0	0,00
IBERIA	6	4,48	79,41	2	0,55	26,43	0	0	0,00
DEMÁS DISTRITOS	7	5,22	142,16	1	0,28	20,28	0	0	0,00
Dpto Madre de Dios	134	100,00	63,25	361	100,00	169,58	33	1	0,28

Serotipos 2025

DENV-1
DENV-3

Serotipos 2026

DENV-1
DENV-3

Fuente : Centro Nacional de Epidemiología, Prevención y Control de Enfermedades – MINSA. (*) Hasta la SE 12 - 2026



Distribución de casos de dengue según curso de vida y Tipo de dengue, Departamento Madre de Dios, año 2026*

	N° casos	%	Dengue sin Señales de Alarma	%	Dengue con Señales de Alarma	%	Dengue Grave	%
Según curso de vida								
Niños (0 - 11 años)	64	17,73	50	16,61	13	23,64	1	20,00
Adolescentes (12 - 17 años)	53	14,68	41	13,62	11	20,00	1	20,00
Joven (18 - 29 años)	105	29,09	90	29,90	14	25,45	1	20,00
Adulto (30 - 59 años)	120	33,24	104	34,55	14	25,45	2	40,00
Adulto mayor (60 + años)	19	5,26	16	5,32	3	5,45	0	0,00
Total MADRE DE DIOS	361	100,00	301	100,00	55	100,00	5	100,00



Dengue según semana epidemiológica y tipo de diagnóstico en el Madre de Dios 2025 y 2026*

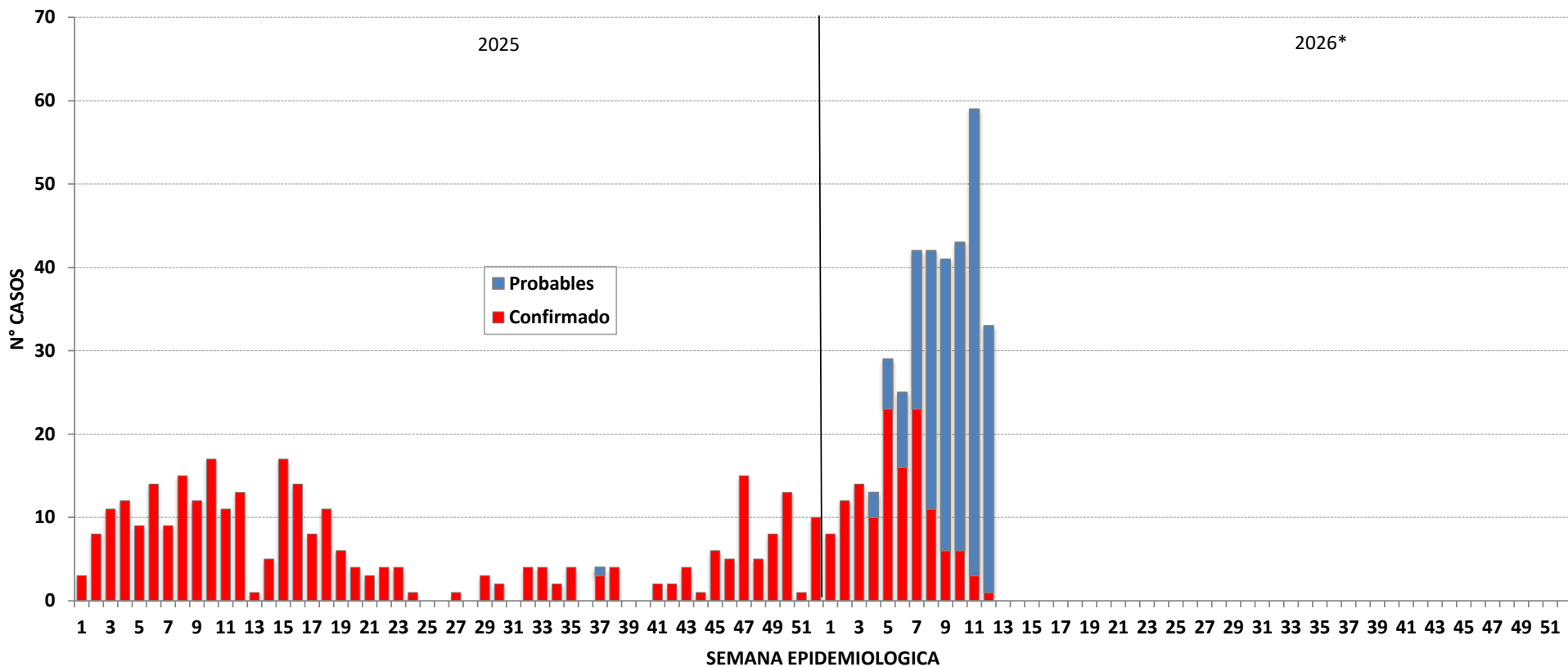

Fuente : Centro Nacional de Epidemiología, Prevención y Control de Enfermedades – MINSA. (*) Hasta la SE 12 - 2026



Dengue en el departamento de Cusco

Mapa de riesgo de dengue año 2026*

Número de casos de dengue, 2020 – 2026*

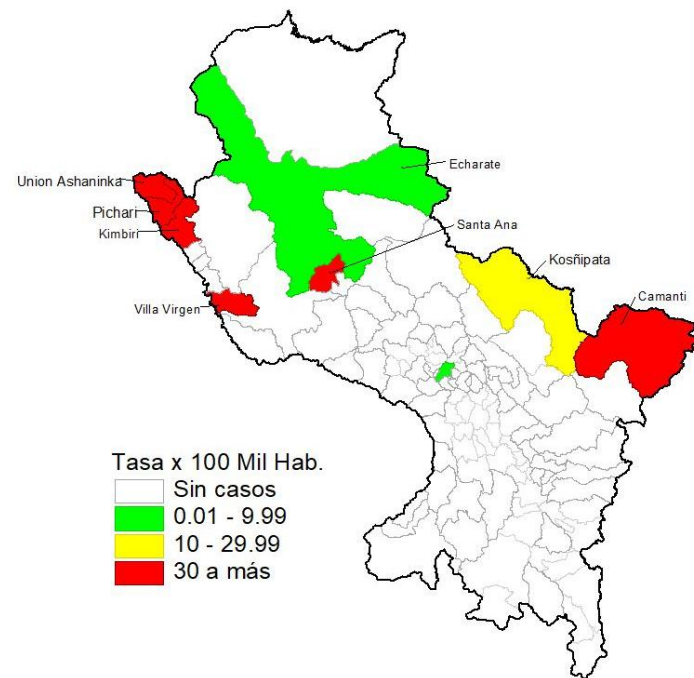
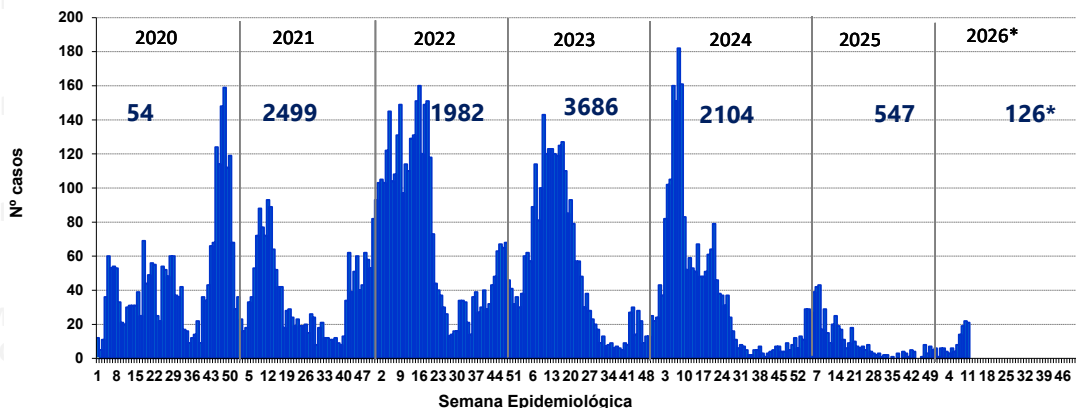

Número de casos de dengue reportados en el 2025* - 2026*

Distritos	2025*			2026*			Casos en la SE 12 2026	Defunciones	Letalidad
	casos	%	TIA por 100 mil Hab.	casos	%	TIA por 100 mil Hab.			
KIMBIRI	7	2,31	49,84	43	34,13	305,44	5	0	0,00
PICHARI	110	36,30	470,95	30	23,81	126,65	3	0	0,00
UNION ASHANINKA	18	5,94	298,46	19	15,08	310,15	0	0	0,00
SANTA ANA	17	5,61	56,32	16	12,70	52,27	2	0	0,00
CAMANTI	0	0,00	0,00	14	11,11	436,00	3	0	0,00
CUSCO	0	0,00	0,00	1	0,79	0,80	0	0	0,00
KOSÑIPATA	9	2,97	170,00	1	0,79	18,78	0	0	0,00
ECHARATE	23	7,59	120,66	1	0,79	5,23	0	0	0,00
VILLA VIRGEN	1	0,33	42,66	1	0,79	42,43	1	0	0,00
DEMÁS DISTRITOS	118	38,94	10,14	0	0,00	0,00	0	0	0,00
Dpto Cusco	303	100,00	21,78	126	100,00	9,00	14	0	0,00

Serotipos 2025

- DENV-1
- DENV-2
- DENV-3

Serotipos 2026

- DENV-2
- DENV-3

Fuente : Centro Nacional de Epidemiología, Prevención y Control de Enfermedades – MINSA. (*) Hasta la SE 12 - 2026



PERÚ

Ministerio de Salud

Viceministerio de Salud Pública

Centro Nacional de Epidemiología, Prevención y Control de Enfermedades

Distribución de casos de dengue según curso de vida y Tipo de dengue, Departamento Cusco, año 2026*

	N° casos	%	Dengue sin Señales de Alarma	%	Dengue con Señales de Alarma	%	Dengue Grave	%
Según curso de vida								
Niños (0 - 11 años)	20	15,87	19	16,38	1	10,00	0	0,00
Adolescentes (12 - 17 años)	21	16,67	18	15,52	3	30,00	0	0,00
Joven (18 - 29 años)	29	23,02	26	22,41	3	30,00	0	0,00
Adulto (30 - 59 años)	49	38,89	46	39,66	3	30,00	0	0,00
Adulto mayor (60 + años)	7	5,56	7	6,03	0	0,00	0	0,00
Total CUSCO	126	100,00	116	100,00	10	100,00	0	0,00



Dengue según semana epidemiológica y tipo de diagnóstico en el departamento de Cusco 2025 y 2026*

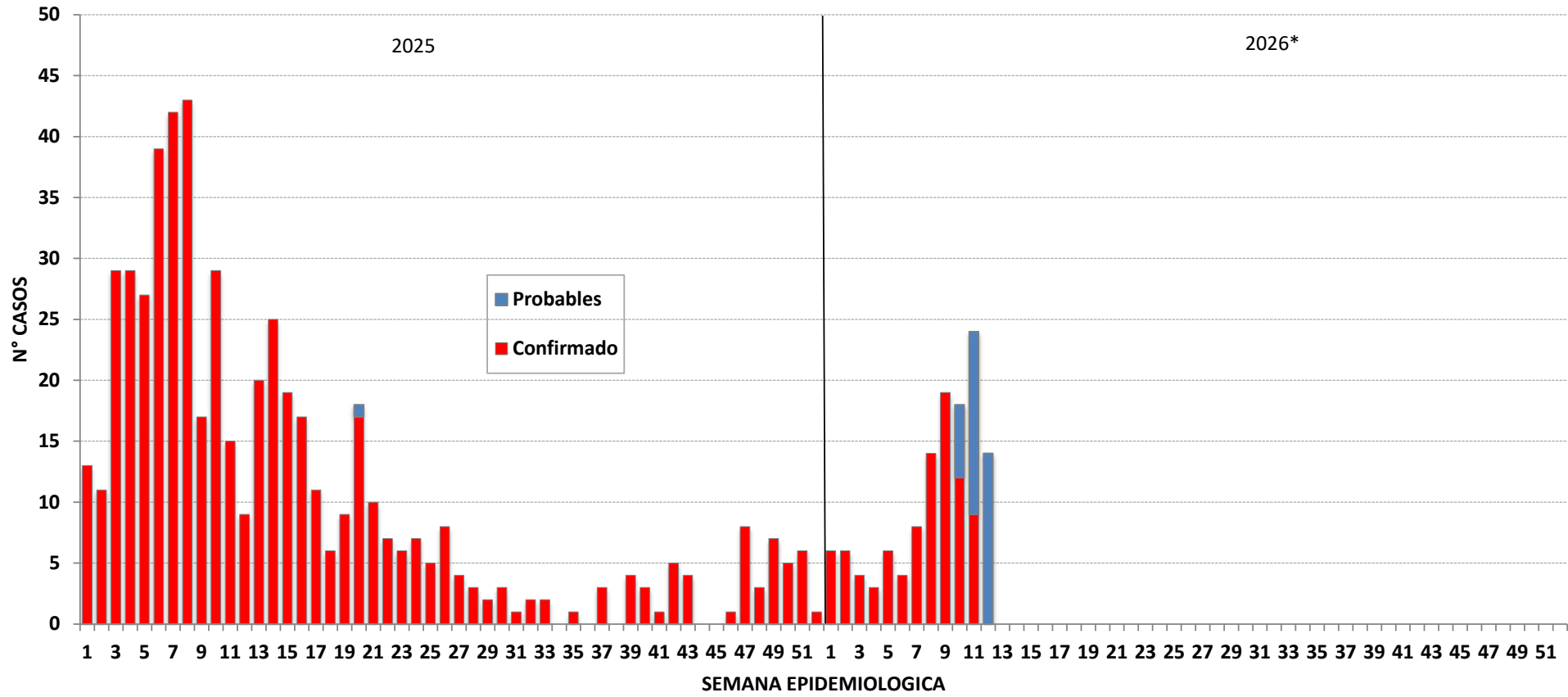

Fuente : Centro Nacional de Epidemiología, Prevención y Control de Enfermedades – MINSA. (*) Hasta la SE 12 - 2026



PERÚ

Ministerio de Salud

Viceministerio de Salud Pública

Centro Nacional de Epidemiología, Prevención y Control de Enfermedades

Dengue en el departamento de Cajamarca

Número de casos de dengue, 2020 – 2026*

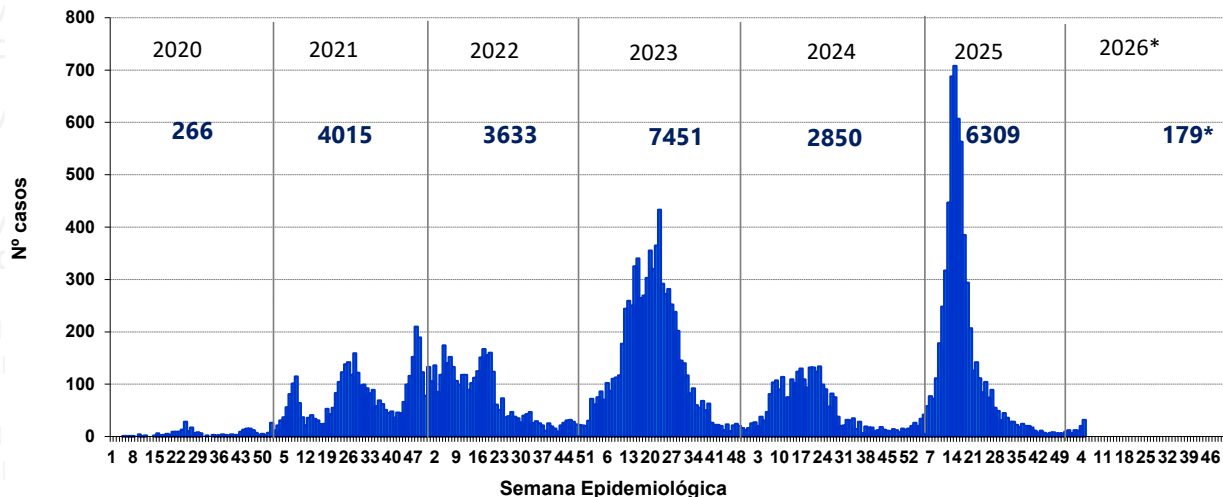

Mapa de riesgo de dengue año 2026*

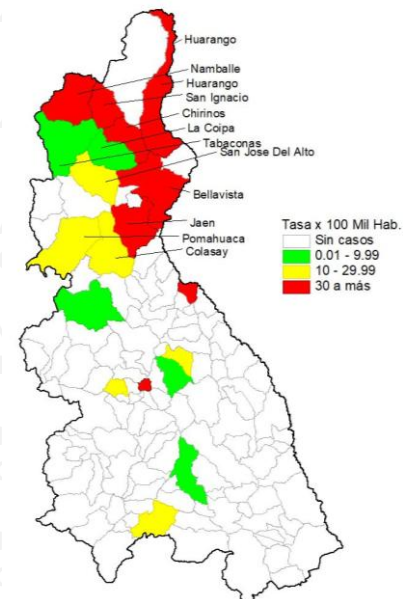

Número de casos de dengue reportados en el 2025* - 2026*

Distritos	2025*			2026*			Casos en la SE 12 2026	Defunciones	Letalidad
	casos	%	TIA por 100 mil Hab.	casos	%	TIA por 100 mil Hab.			
JAEN	1005	83,61	914,83	86	48,04	78,39	22	0	0,00
SAN IGNACIO	25	2,08	63,38	27	15,08	68,60	8	0	0,00
HUARANGO	22	1,83	106,31	25	13,97	121,67	2	0	0,00
NAMBALLE	4	0,33	36,79	13	7,26	119,86	2	0	0,00
CHIRINOS	60	4,99	362,32	8	4,47	48,45	1	0	0,00
BELLAVISTA	62	5,16	403,02	5	2,79	32,57	3	0	0,00
TABACONAS	2	0,17	9,89	2	1,12	9,89	0	0	0,00
COLASAY	2	0,17	19,48	2	1,12	19,50	2	0	0,00
SAN JOSE DEL ALTO	3	0,25	38,42	1	0,56	12,98	0	0	0,00
DEMAS DISTRITOS	17	1,41	1,42	10	5,59	0,84	3	0	0,00
Dpto Cajamarca	1202	100,00	82,96	179	100,00	12,39	43	0	0,00

Serotipos 2025

DENV-1
DENV-2
DENV-3

Serotipos 2026

DENV-3

Fuente : Centro Nacional de Epidemiología, Prevención y Control de Enfermedades – MINSA. (*) Hasta la SE 12 - 2026



PERÚ

Ministerio de Salud

Viceministerio de Salud Pública

Centro Nacional de Epidemiología, Prevención y Control de Enfermedades

Distribución de casos de dengue según curso de vida y Tipo de dengue, Departamento Cajamarca, año 2026*

	N° casos	%	Dengue sin Señales de Alarma	%	Dengue con Señales de Alarma	%	Dengue Grave	%
Según curso de vida								
Niños (0 - 11 años)	53	29,61	45	27,44	8	53,33	0	0,00
Adolescentes (12 - 17 años)	25	13,97	23	14,02	2	13,33	0	0,00
Joven (18 - 29 años)	36	20,11	34	20,73	2	13,33	0	0,00
Adulto (30 - 59 años)	56	31,28	54	32,93	2	13,33	0	0,00
Adulto mayor (60 + años)	9	5,03	8	4,88	1	6,67	0	0,00
Total CAJAMARCA	179	100,00	164	100,00	15	100,00	0	0,00



PERÚ

Ministerio de Salud

Viceministerio de Salud Pública

Centro Nacional de Epidemiología, Prevención y Control de Enfermedades

Dengue según semana epidemiológica y tipo de diagnóstico en el departamento de Cajamarca 2025 y 2026*

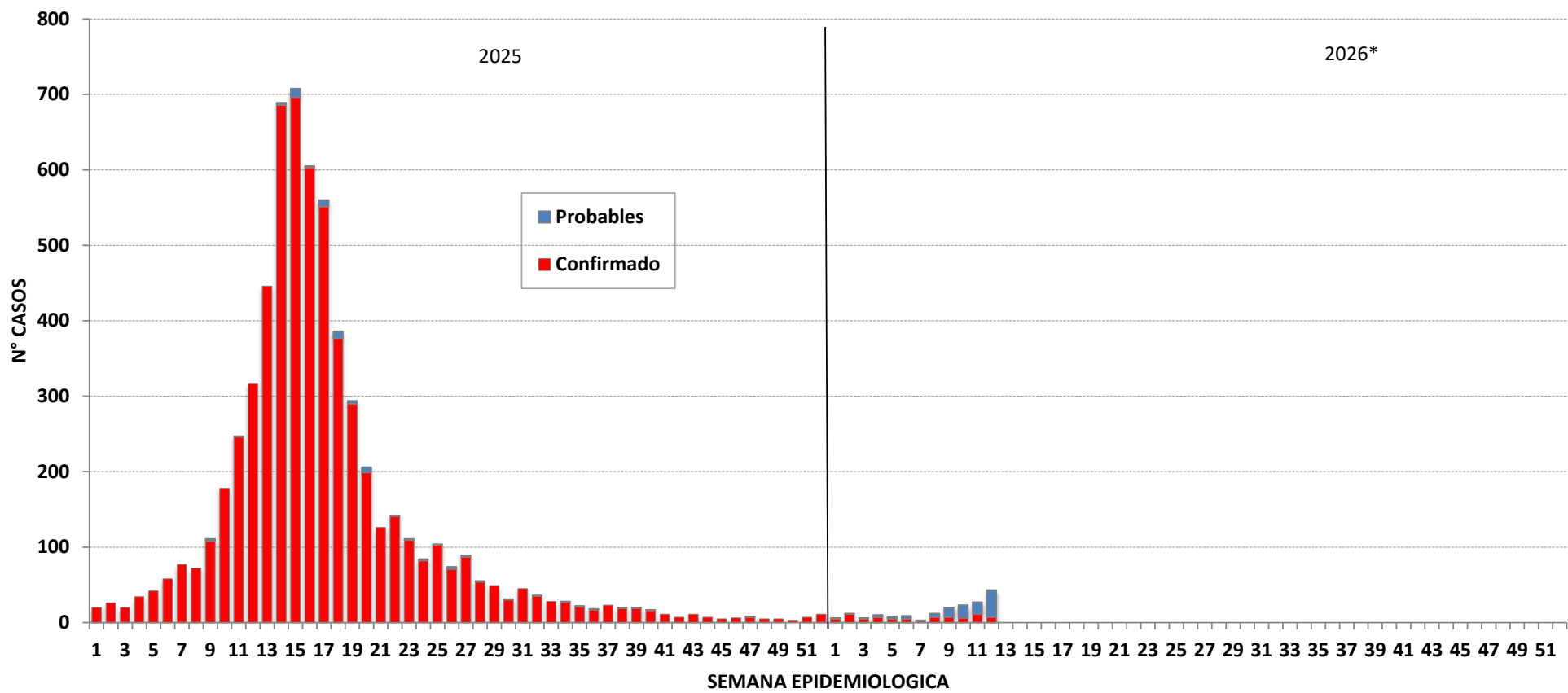

Fuente : Centro Nacional de Epidemiología, Prevención y Control de Enfermedades – MINSA. (*) Hasta la SE 12 - 2026



PERÚ

Ministerio de Salud

Viceministerio de Salud Pública

Centro Nacional de Epidemiología, Prevención y Control de Enfermedades

Dengue en el departamento de Lambayeque

Mapa de riesgo de dengue año 2026*

Número de casos de dengue, 2020 – 2026*

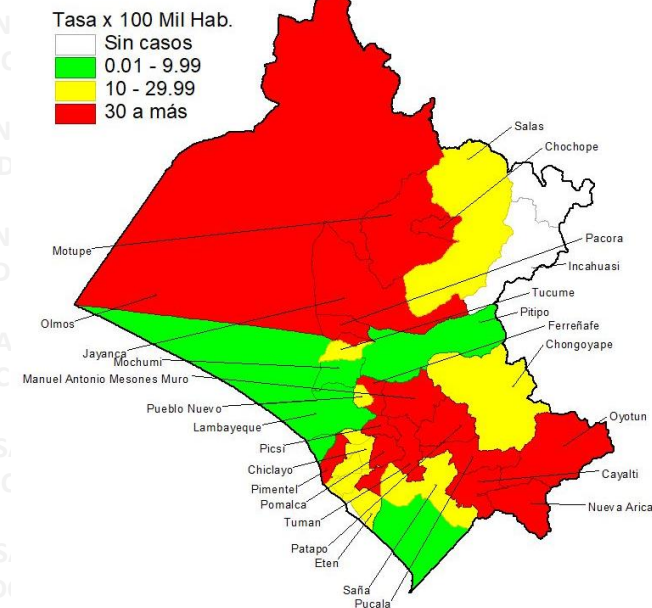
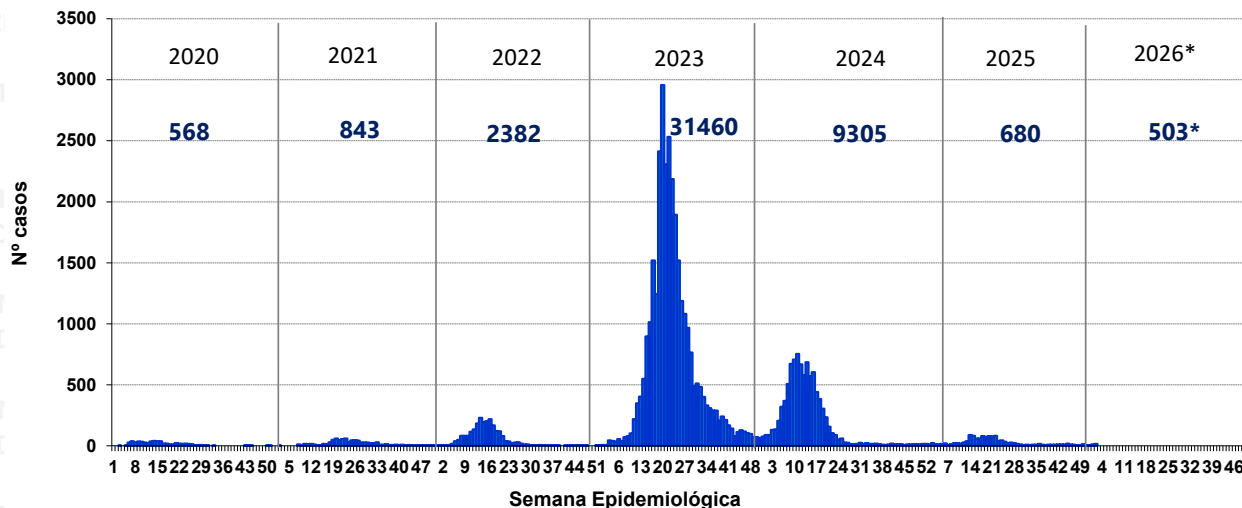

Número de casos de dengue reportados en el 2025* - 2026*

Distritos	2025*			2026*					
	casos	%	TIA por 100 mil Hab.	casos	%	TIA por 100 mil Hab.	Casos en la SE 12 2026	Defunciones	Letalidad
CHICLAYO	36	20,57	12,28	68	13,5	23,07	9	0	0,00
MOTUPE	10	5,71	26,68	62	12,3	163,61	23	0	0,00
TUMAN	6	3,43	19,54	51	10,1	164,87	0	0	0,00
JOSE LEONARDO ORTIZ	20	11,43	11,98	37	7,4	22,06	2	0	0,00
OLMOS	19	10,86	31,73	37	7,4	61,22	0	0	0,00
JAYANCA	3	1,71	13,36	31	6,2	136,70	2	1	3,23
PATAPO	2	1,14	7,82	28	5,6	108,63	1	0	0,00
REQUE	0	0,00	0,00	26	5,2	141,44	0	0	0,00
PICSI	1	0,57	6,67	21	4,2	138,68	0	0	0,00
DEMÁS DISTRITOS	78	44,57	11,08	142	28,2	20,00	6	1	0,70
Dpto Lambayeque	175	100,00	12,74	503	100,00	36,35	43	2	0,40

Serotipos 2025

DENV-1
DENV-3

Fuente : Centro Nacional de Epidemiología, Prevención y Control de Enfermedades – MINSA. (*) Hasta la SE 12 - 2026



PERÚ

Ministerio de Salud

Viceministerio de Salud Pública

Centro Nacional de Epidemiología, Prevención y Control de Enfermedades

Distribución de casos de dengue según curso de vida y Tipo de dengue, Departamento Lambayeque, año 2026*

	Nº casos	%	Dengue sin Señales de Alarma	%	Dengue con Señales de Alarma	%	Dengue Grave	%
Según curso de vida								
Niños (0 - 11 años)	111	22,07	104	22,61	7	17,50	0	0,00
Adolescentes (12 - 17 años)	65	12,92	60	13,04	5	12,50	0	0,00
Joven (18 - 29 años)	132	26,24	121	26,30	11	27,50	0	0,00
Adulto (30 - 59 años)	147	29,22	133	28,91	13	32,50	1	33,33
Adulto mayor (60 + años)	48	9,54	42	9,13	4	10,00	2	66,67
Total LAMBAYEQUE	503	100,00	460	100,00	40	100,00	3	100,00



Dengue según semana epidemiológica y tipo de diagnóstico en el departamento de Lambayeque 2025 y 2026*

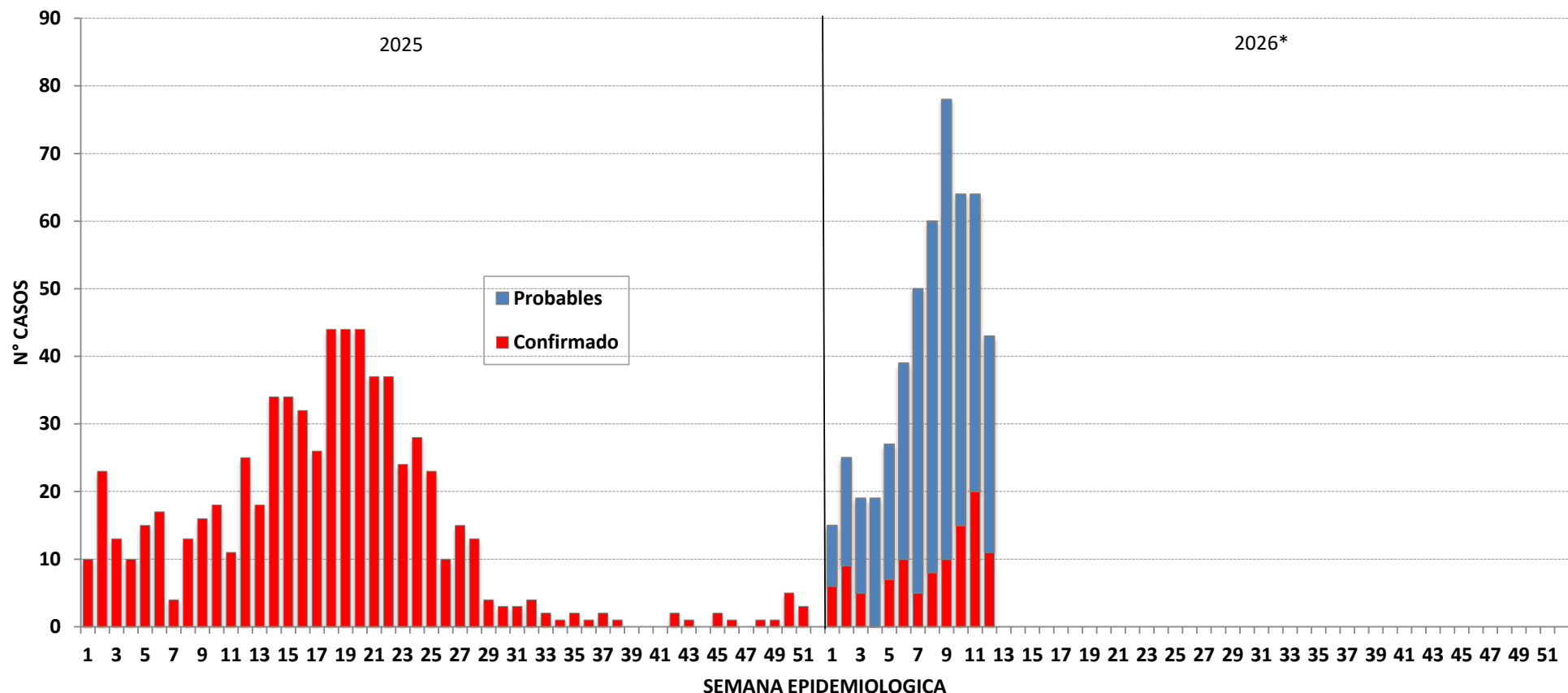

Fuente : Centro Nacional de Epidemiología, Prevención y Control de Enfermedades – MINSAs. (*) Hasta la SE 12 - 2026



PERÚ

Ministerio de Salud

Viceministerio de Salud Pública

Centro Nacional de Epidemiología, Prevención y Control de Enfermedades

Dengue en el departamento de Amazonas

Número de casos de dengue, 2020 – 2026*

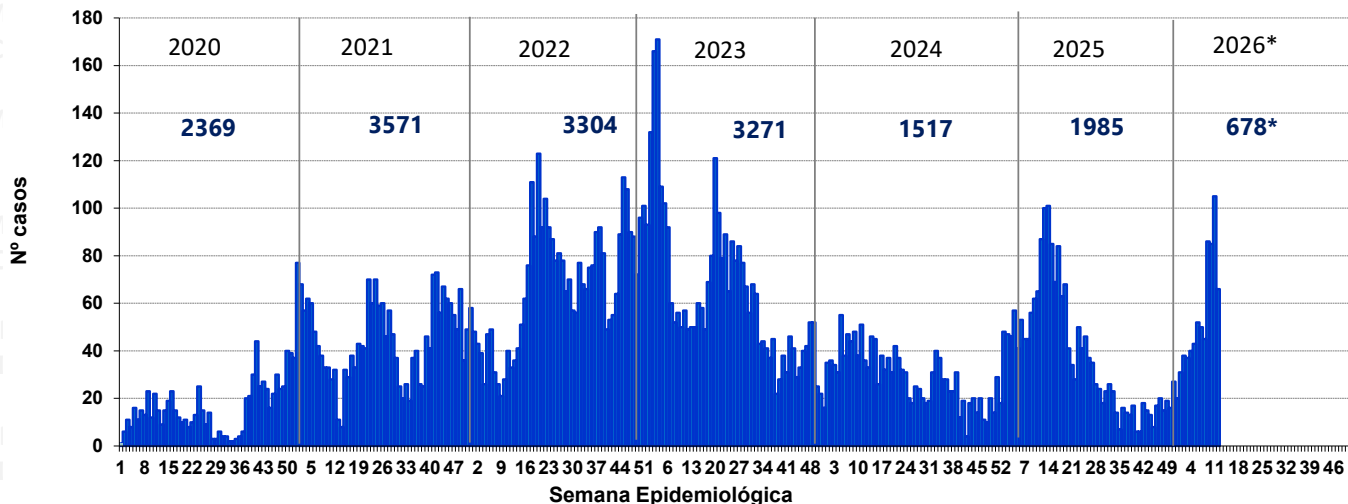

Mapa de riesgo de dengue año 2026*

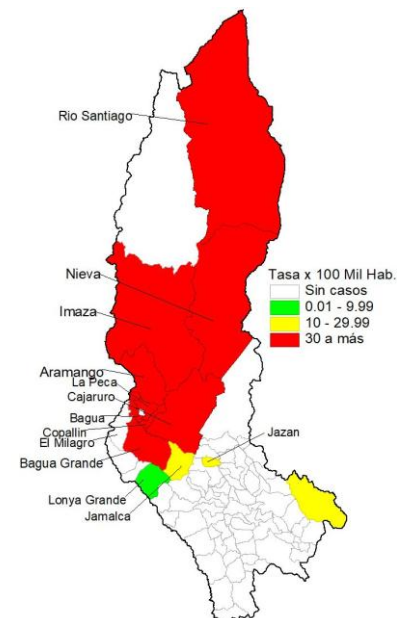

Número de casos de dengue reportados en el 2025* - 2026*

Distritos	2025*			2026*			Casos en la SE 12 2026	Defunciones	Letalidad
	casos	%	TIA por 100 mil Hab.	casos	%	TIA por 100 mil Hab.			
BAGUA GRANDE	139	21,32	233,55	256	37,76	430,06	18	0	0,00
NIEVA	177	27,15	748,70	196	28,91	831,60	19	0	0,00
IMAZA	80	12,27	226,33	83	12,24	235,27	10	0	0,00
BAGUA	115	17,64	376,05	53	7,82	173,90	5	0	0,00
CAJARURO	3	0,46	12,69	31	4,57	131,72	4	0	0,00
ARAMANGO	22	3,37	222,02	14	2,06	141,69	1	0	0,00
LA PECA	2	0,31	31,45	12	1,77	188,74	1	0	0,00
RIO SANTIAGO	79	12,12	405,15	11	1,62	55,94	3	0	0,00
COPALLIN	4	0,61	89,07	10	1,47	221,63	2	0	0,00
DEMÁS DISTRITOS	31	4,75	13,80	12	1,77	5,34	3	0	0,00
Dpto Amazonas	652	100,00	148,98	678	100,00	154,98	66	0	0,00

Serotipos 2025

DENV-1
DENV-2
DENV-3

Serotipos 2026

DENV-2
DENV-3

Fuente : Centro Nacional de Epidemiología, Prevención y Control de Enfermedades – MINSA. (*) Hasta la SE 12 - 2026



Distribución de casos de dengue según curso de vida y Tipo de dengue, Departamento Amazonas, año 2026*

	N° casos	%	Dengue sin Señales de Alarma	%	Dengue con Señales de Alarma	%	Dengue Grave	%
Según curso de vida								
Niños (0 - 11 años)	162	23,89	142	24,57	20	20,83	0	0,00
Adolescentes (12 - 17 años)	113	16,67	92	15,92	20	20,83	1	25,00
Joven (18 - 29 años)	136	20,06	118	20,42	17	17,71	1	25,00
Adulto (30 - 59 años)	220	32,45	190	32,87	30	31,25	0	0,00
Adulto mayor (60 + años)	47	6,93	36	6,23	9	9,38	2	50,00
Total AMAZONAS	678	100,00	578	100,00	96	100,00	4	100,00



PERÚ

Ministerio de Salud

Viceministerio de Salud Pública

Centro Nacional de Epidemiología, Prevención y Control de Enfermedades

Dengue según semana epidemiológica y tipo de diagnóstico en el departamento de Amazonas 2025 y 2026*

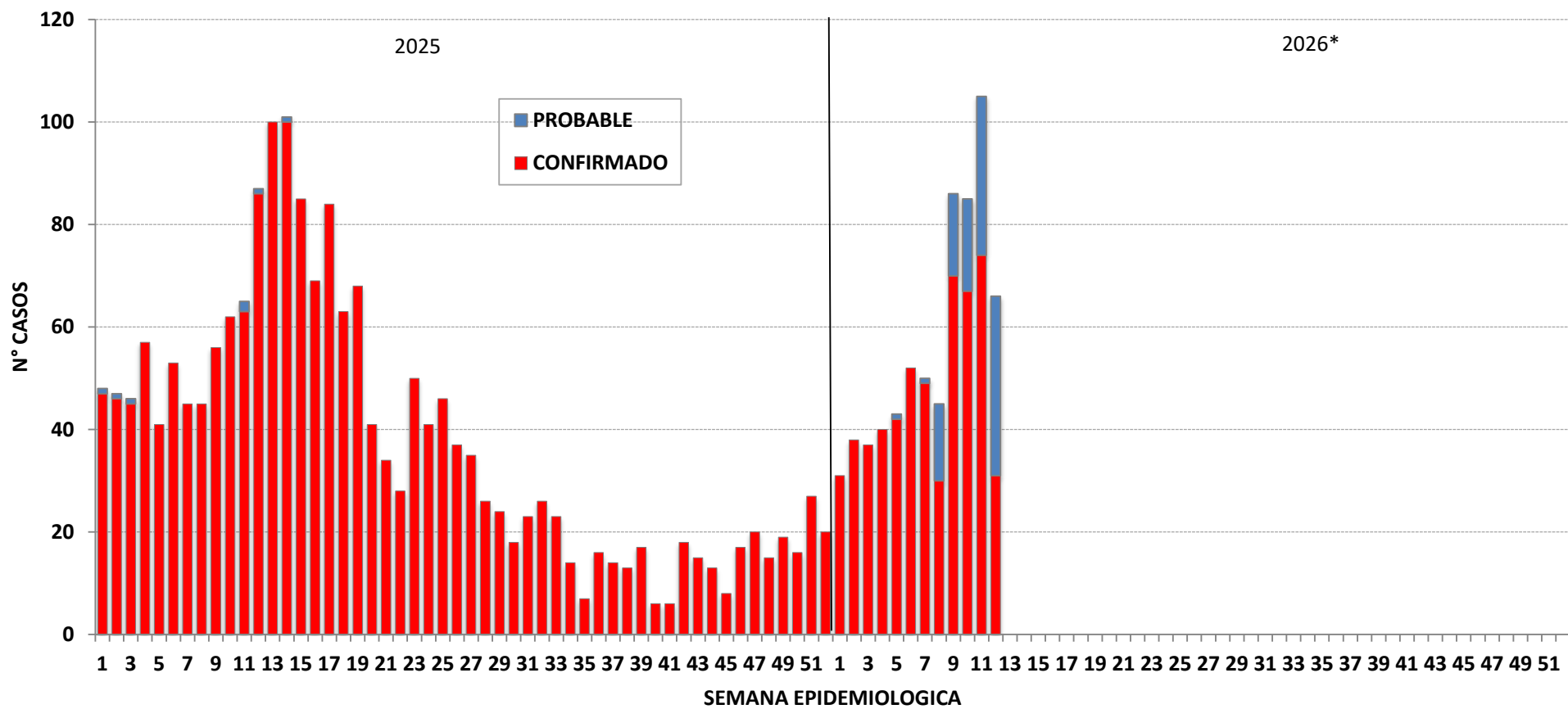

Fuente : Centro Nacional de Epidemiología, Prevención y Control de Enfermedades – MINSA. (*) Hasta la SE 12 - 2026



PERÚ

Ministerio de Salud

Viceministerio de Salud Pública

Centro Nacional de Epidemiología, Prevención y Control de Enfermedades

Dengue en el departamento de La Libertad

Mapa de riesgo de dengue año 2026*

Número de casos de dengue, 2019 – 2026*

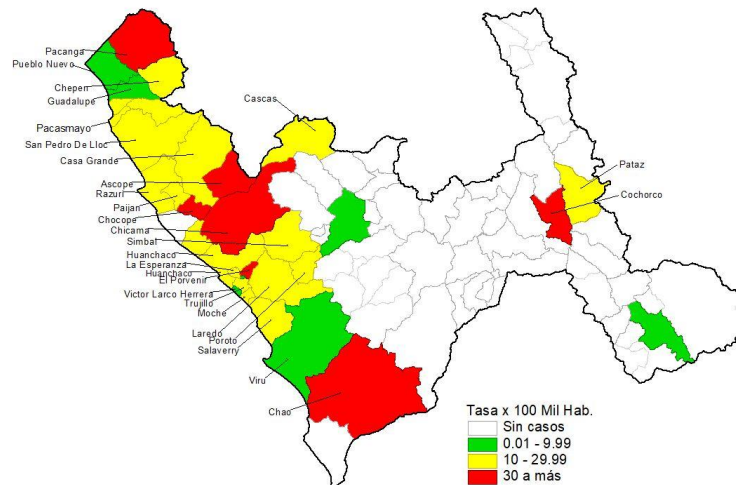
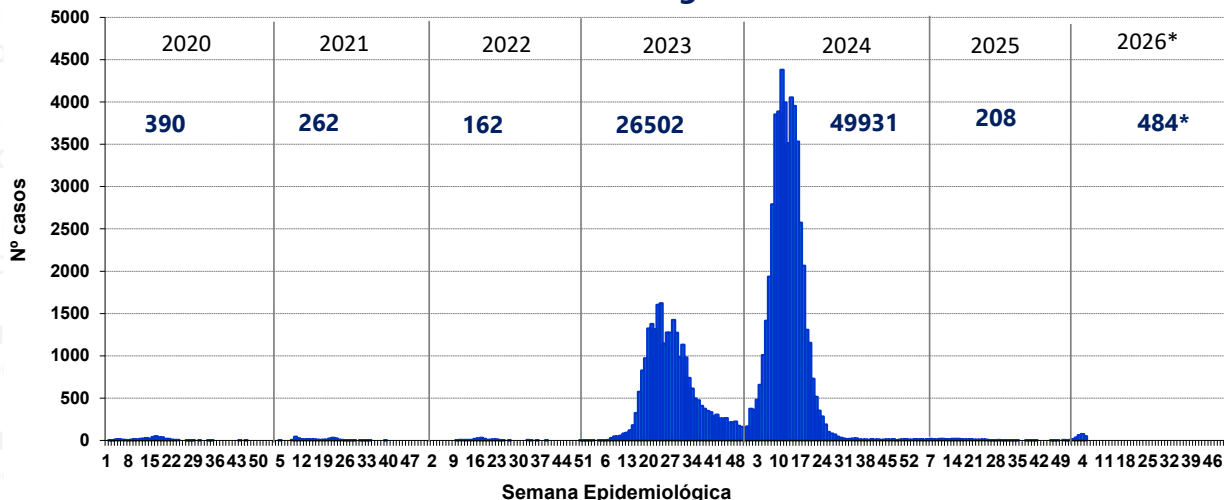

Número de casos de dengue reportados en el 2025* - 2026*

Distritos	2025*			2026*			Casos en la SE 12 2026	Defunciones	Letalidad
	casos	%	TIA por 100 mil Hab.	casos	%	TIA por 100 mil Hab.			
CHAO	2	1,82	4,02	146	30,17	292,26	36	0	0,00
LA ESPERANZA	33	30,00	13,98	63	13,02	26,54	8	0	0,00
TRUJILLO	22	20,00	6,09	55	11,36	15,16	5	0	0,00
EL PORVENIR	4	3,64	2,62	55	11,36	34,98	9	0	0,00
PACANGA	0	0,00	0,00	21	4,34	84,54	0	0	0,00
ASCOPE	0	0,00	0,00	19	3,93	278,80	1	0	0,00
HUANCHACO	8	7,27	8,04	12	2,48	11,95	0	0	0,00
ALTO TRUJILLO	1	0,91	1,17	10	2,07	12,14	0	0	0,00
CHEPEN	1	0,91	2,13	8	1,65	16,99	1	0	0,00
DEMÁS DISTRITOS	39	35,45	3,55	484	100,00	43,93	11	0	0,00
Total La Libertad	110	100,00	5,09	484	180,37	22,30	71	0	0,00

Serotipos 2025

DENV-1
DENV-2
DENV-3

Serotipos 2026

DENV-2
DENV-3



PERÚ

Ministerio de Salud

Viceministerio de Salud Pública

Centro Nacional de Epidemiología, Prevención y Control de Enfermedades

Distribución de casos de dengue según curso de vida y Tipo de dengue, Departamento La Libertad, año 2026*

	N° casos	%	Dengue sin Señales de Alarma	%	Dengue con Señales de Alarma	%	Dengue Grave	%
Según curso de vida								
Niños (0 - 11 años)	101	20,87	80	19,32	19	28,36	2	66,67
Adolescentes (12 - 17 años)	62	12,81	52	12,56	10	14,93	0	0,00
Joven (18 - 29 años)	119	24,59	106	25,60	13	19,40	0	0,00
Adulto (30 - 59 años)	167	34,50	147	35,51	19	28,36	1	33,33
Adulto mayor (60 + años)	35	7,23	29	7,00	6	8,96	0	0,00
Total LA LIBERTAD	484	100,00	414	100,00	67	100,00	3	100,00



Dengue según semana epidemiológica y tipo de diagnóstico en el departamento de La Libertad 2025 y 2026*

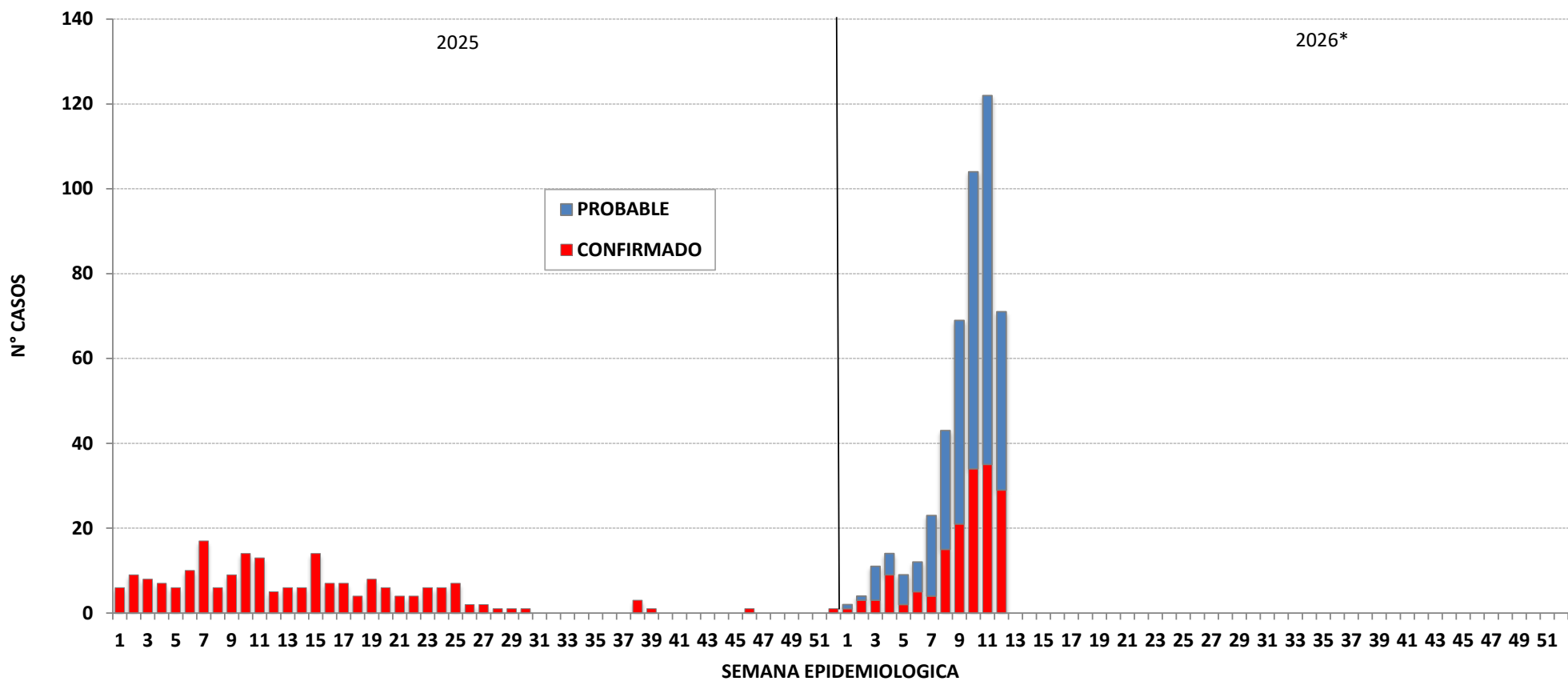

Fuente : Centro Nacional de Epidemiología, Prevención y Control de Enfermedades – MINSAs. (*) Hasta la SE 12 - 2026



Dengue en el departamento de Tumbes

Número de casos de dengue, 2020 – 2026*

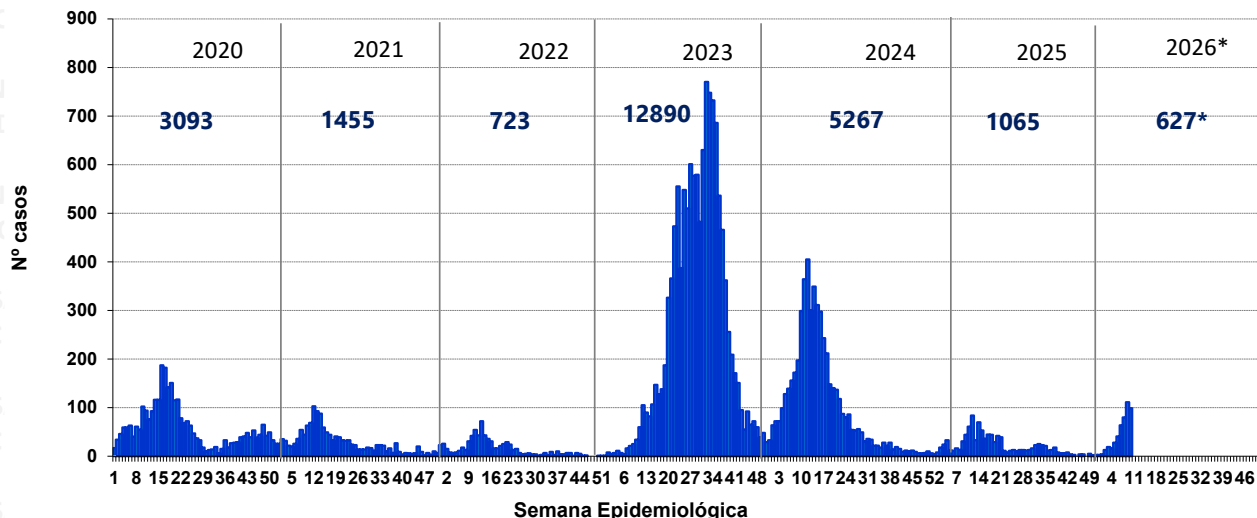

Mapa de riesgo de dengue año 2026*

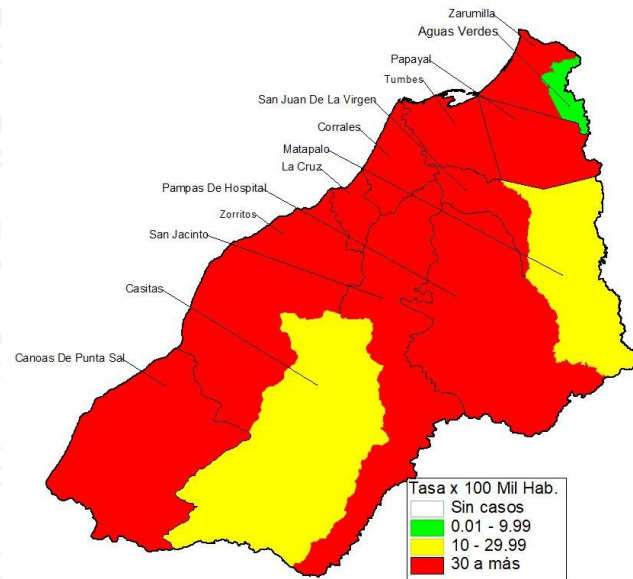

Número de casos de dengue reportados en el 2025* - 2026*

Distritos	2025*			2026*			Casos en la SE 12 2026	Defunciones	Letalidad
	casos	%	TIA por 100 mil Hab.	casos	%	TIA por 100 mil Hab.			
TUMBES	218	61,41	191,19	347	55,34	281,11	52	0	0,00
CORRALES	36	10,14	121,40	76	12,12	237,00	10	0	0,00
ZORRITOS	15	4,23	75,18	48	7,66	220,90	1	0	0,00
ZARUMILLA	3	0,85	7,46	38	6,06	86,98	13	0	0,00
PAMPAS DE HOSPITAL	18	5,07	207,71	37	5,90	394,58	3	0	0,00
LA CRUZ	4	1,13	32,14	21	3,35	155,61	2	0	0,00
SAN JACINTO	6	1,69	59,73	21	3,35	192,77	0	0	0,00
SAN JUAN DE LA VIRGEN	39	10,99	610,23	20	3,19	290,11	3	0	0,00
PAPAYAL	10	2,82	85,54	10	1,59	78,69	6	0	0,00
DEMÁS DISTRITOS	6	1,69	10,70	9	1,44	14,74	2	0	0,00
Dpto Tumbes	355	100,00	114,83	627	100,00	186,96	92	0	0,00

Serotipos 2025

DENV-1
DENV-2
DENV-3

Serotipos 2026

DENV-3

Fuente : Centro Nacional de Epidemiología, Prevención y Control de Enfermedades – MINSA. (*) Hasta la SE 12 - 2026



Distribución de casos de dengue según curso de vida y Tipo de dengue, Departamento Tumbes, año 2026*

	N° casos	%	Dengue sin Señales de Alarma	%	Dengue con Señales de Alarma	%	Dengue Grave	%
Según curso de vida								
Niños (0 - 11 años)	211	33,65	191	33,99	18	29,51	2	50,00
Adolescentes (12 - 17 años)	77	12,28	73	12,99	3	4,92	1	25,00
Joven (18 - 29 años)	124	19,78	109	19,40	14	22,95	1	25,00
Adulto (30 - 59 años)	157	25,04	143	25,44	14	22,95	0	0,00
Adulto mayor (60 + años)	58	9,25	46	8,19	12	19,67	0	0,00
Total TUMBES	627	100,00	562	100,00	61	100,00	4	100,00



PERÚ

Ministerio de Salud

Viceministerio de Salud Pública

Centro Nacional de Epidemiología, Prevención y Control de Enfermedades

Dengue según semana epidemiológica y tipo de diagnóstico en el departamento de Tumbes 2025 y 2026*

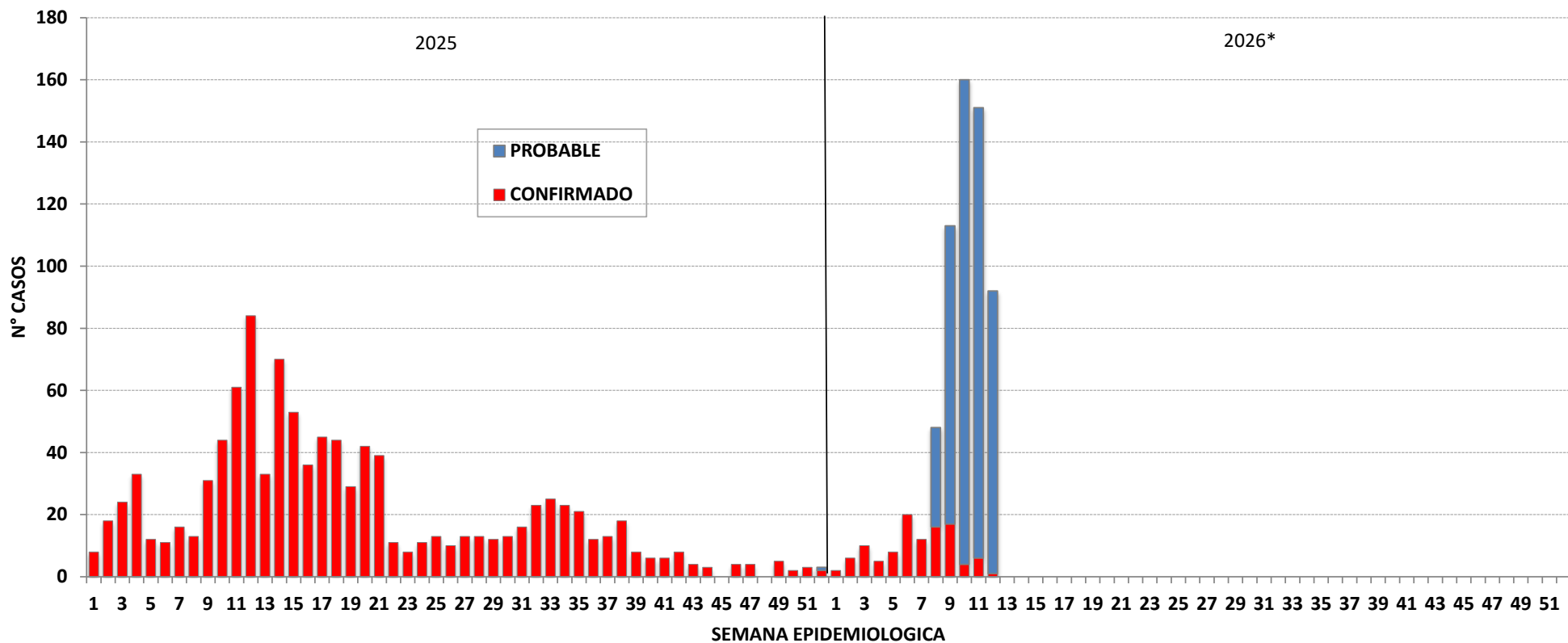

Fuente : Centro Nacional de Epidemiología, Prevención y Control de Enfermedades – MINSA. (*) Hasta la SE 12 - 2026



PERÚ

Ministerio de Salud

Viceministerio de Salud Pública

Centro Nacional de Epidemiología, Prevención y Control de Enfermedades

Dengue en el departamento de Ayacucho

Mapa de riesgo de dengue año 2026*

Número de casos de dengue, 2020 – 2026*

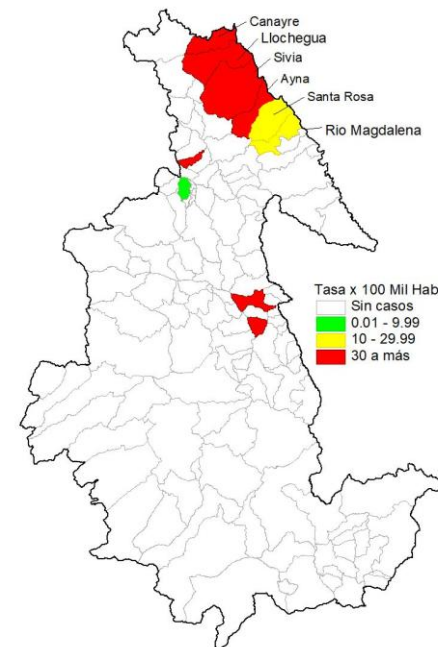
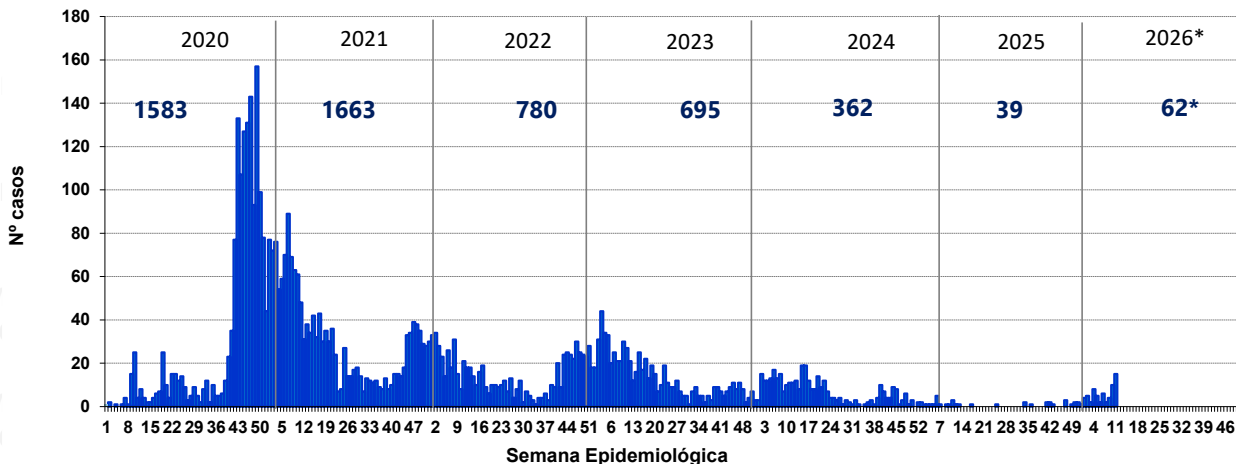

Número de casos de dengue reportados en el 2025* - 2026*

Distritos	2025*			2026*			Casos en la SE 12 2026	Defunciones	Letalidad
	casos	%	TIA por 100 mil Hab.	casos	%	TIA por 100 mil Hab.			
AYNA	1	5,56	11,4	26	41,94	299,3	2	0	0,00
LLOCHEGUA	1	5,56	9,3	16	25,81	150,80	1	0	0,00
SIVIA	6	33,33	59,1	7	11,29	70,45	5	0	0,00
CANAYRE	5	27,78	109,8	5	8,06	111,16	1	0	0,00
SANTA ROSA	1	5,56	8,7	3	4,84	26,34	1	0	0,00
SAMUGARI	1	5,56	12,1	1	1,61	12,26	1	0	0,00
AYACUCHO	0	0,00	0,0	1	1,61	0,91	0	0	0,00
IGUAIN	0	0,00	0,0	1	1,61	39,05	0	0	0,00
HUAMBALPA	0	0,00	0,00	1	1,61	103,41	0	0	0,00
DEMÁS DISTRITOS	3	16,67	0,60	1	1,61	0,20	0	0	0,00
Total Ayacucho	18	100,00	2,7	62	100,00	9,33	11	0	0,00

Serotipos 2025
DENV-2

Serotipos 2026
DENV-2

Fuente : Centro Nacional de Epidemiología, Prevención y Control de Enfermedades – MINSA. (*) Hasta la SE 12 - 2026

Distribución de casos de dengue según curso de vida y Tipo de dengue, Departamento Ayacucho, año 2026*

	N° casos	%	Dengue sin Señales de Alarma	%	Dengue con Señales de Alarma	%	Dengue Grave	%
Según curso de vida								
Niños (0 - 11 años)	14	22,58	12	21,82	1	20,00	1	50,00
Adolescentes (12 - 17 años)	10	16,13	9	16,36	1	20,00	0	0,00
Joven (18 - 29 años)	8	12,90	7	12,73	0	0,00	1	50,00
Adulto (30 - 59 años)	25	40,32	22	40,00	3	60,00	0	0,00
Adulto mayor (60 + años)	5	8,06	5	9,09	0	0,00	0	0,00
Total AYACUCHO	62	100,00	55	100,00	5	100,00	2	100,00



PERÚ

Ministerio de Salud

Viceministerio de Salud Pública

Centro Nacional de Epidemiología, Prevención y Control de Enfermedades

Dengue según semana epidemiológica y tipo de diagnóstico en el departamento de Ayacucho 2025 y 2026*

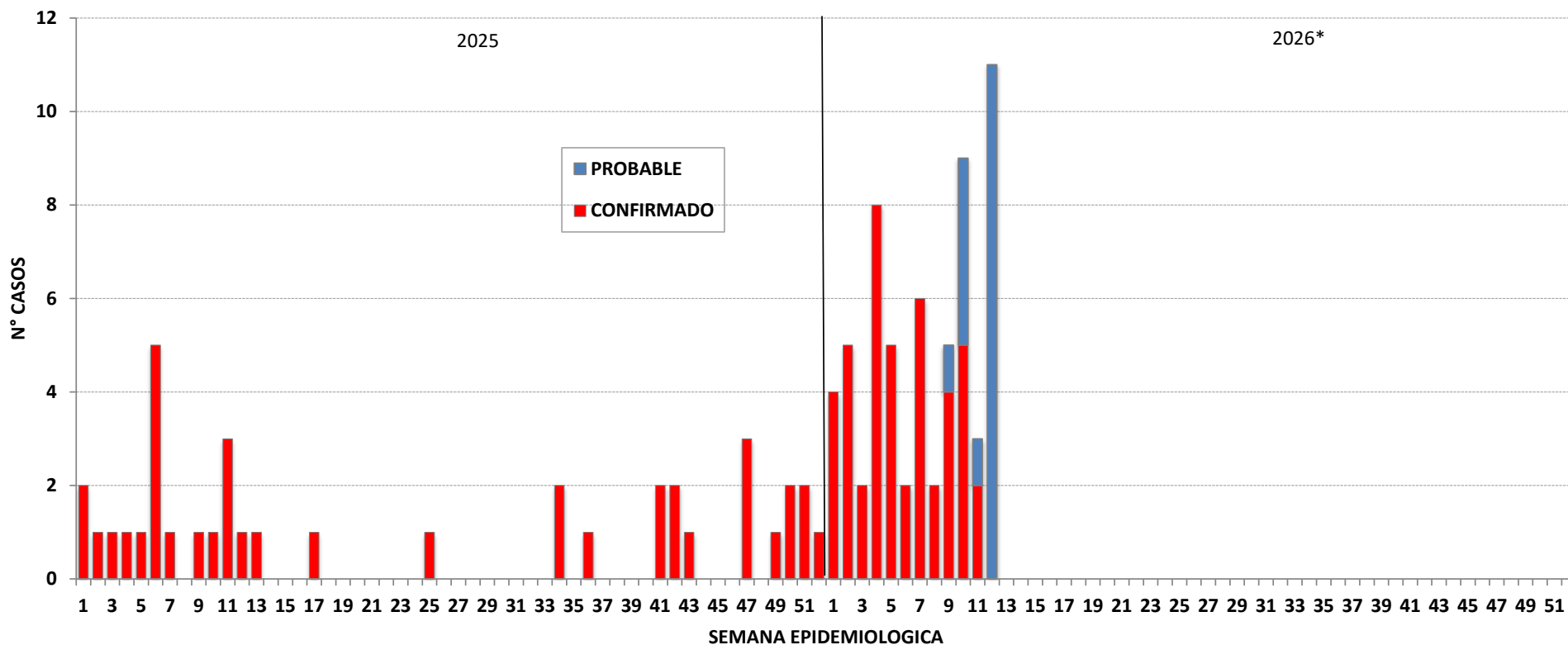

Fuente : Centro Nacional de Epidemiología, Prevención y Control de Enfermedades – MINSA. (*) Hasta la SE 12 - 2026



PERÚ

Ministerio de Salud

Viceministerio de Salud Pública

Centro Nacional de Epidemiología, Prevención y Control de Enfermedades

Dengue en el departamento de Puno

Mapa de riesgo de dengue año 2026*

Número de casos de dengue, 20120 – 2026*

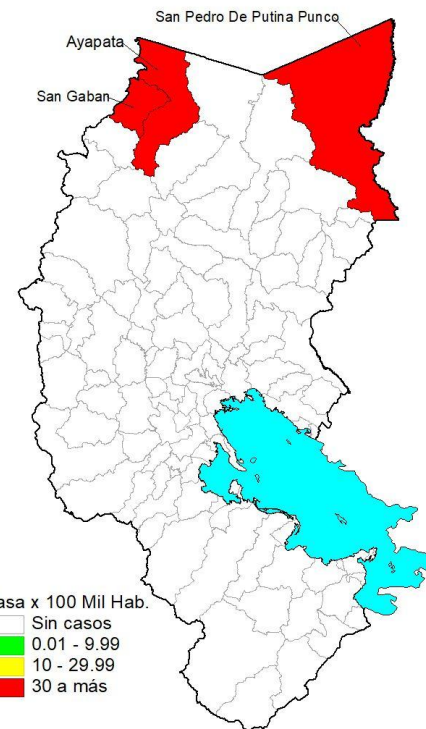
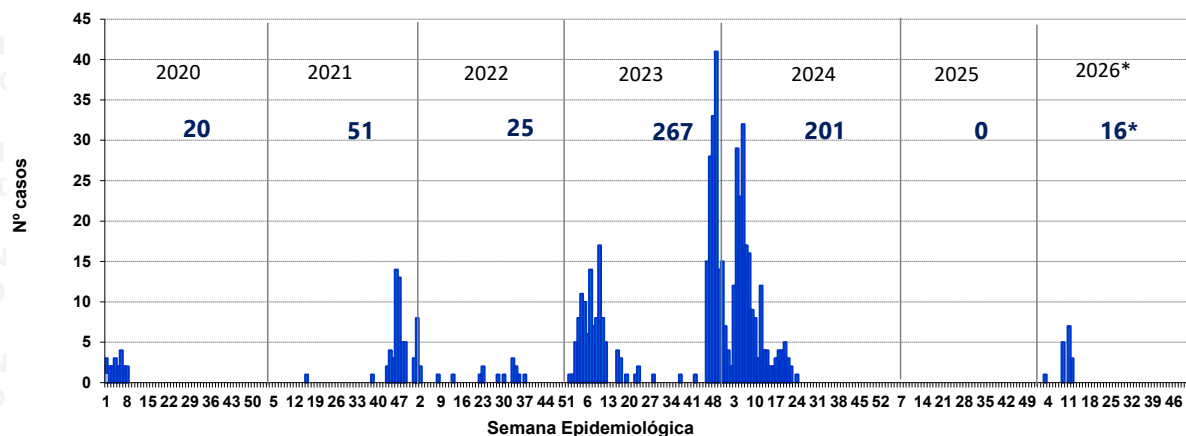

Número de casos de dengue reportados en el 2025* - 2026*

Distritos	2025*			2026*			Casos en la SE 12 2026	Defunciones	Letalidad
	casos	%	TIA por 100 mil Hab.	casos	%	TIA por 100 mil Hab.			
AYAPATA	0	0,00	0,00	8	50,00	93,68	2	0	0,00
SAN PEDRO DE PUTINA PUNCO	0	0,00	0,00	5	31,25	56,64	0	0	0,00
SAN GABAN	0	0,00	0,00	3	18,75	35,90	1	0	0,00
Total Puno	0	0,00	0,00	16	100,00	1,33	3	0	0,00

Serotipos 2025
DENV-1

Fuente : Centro Nacional de Epidemiología, Prevención y Control de Enfermedades – MINSA. (*) Hasta la SE 12 - 2026 (**) En investigación



Dengue según semana epidemiológica y tipo de diagnóstico en el departamento de Puno 2025 y 2026*

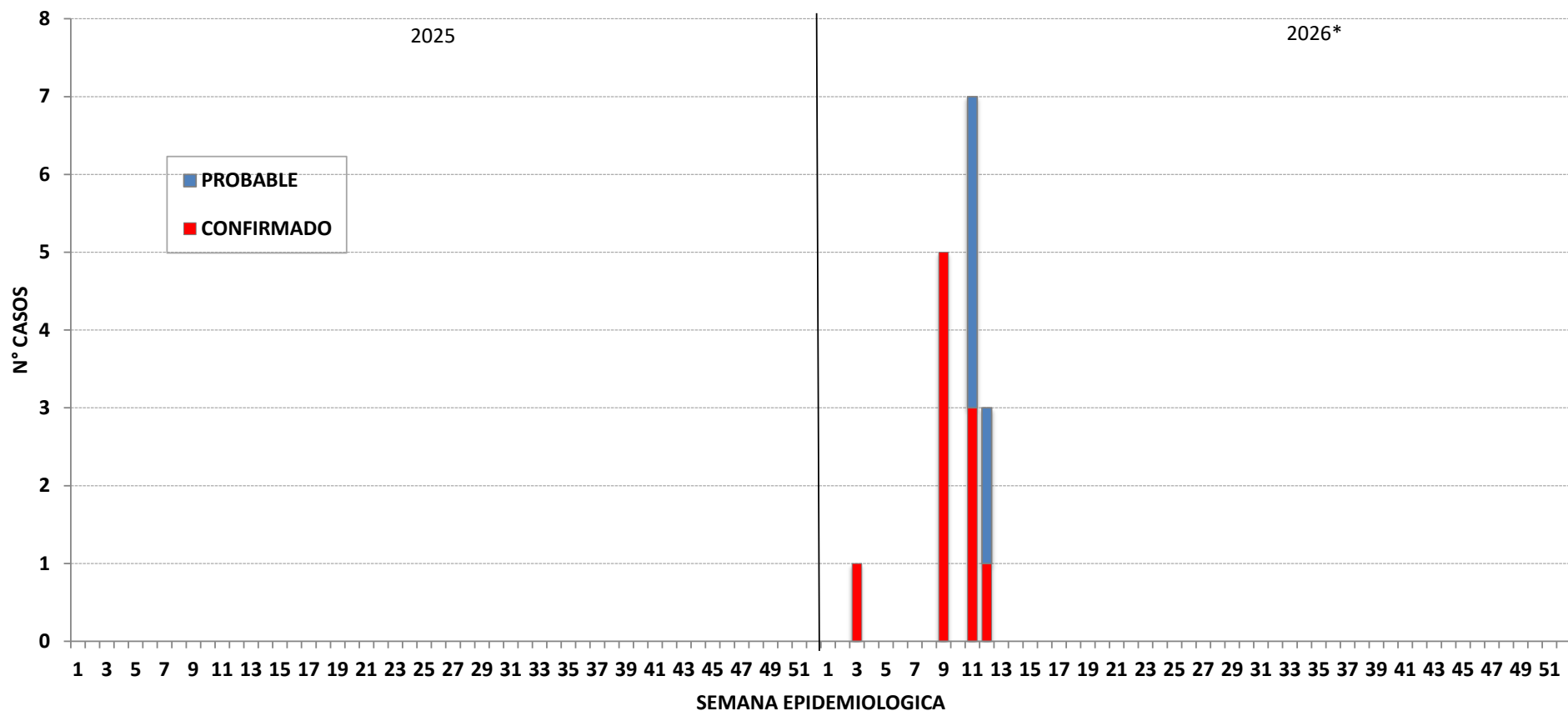

Fuente : Centro Nacional de Epidemiología, Prevención y Control de Enfermedades – MINSA. (*) Hasta la SE 12 - 2026



Dengue en el departamento de Pasco

Número de casos de dengue, 2020 – 2026*

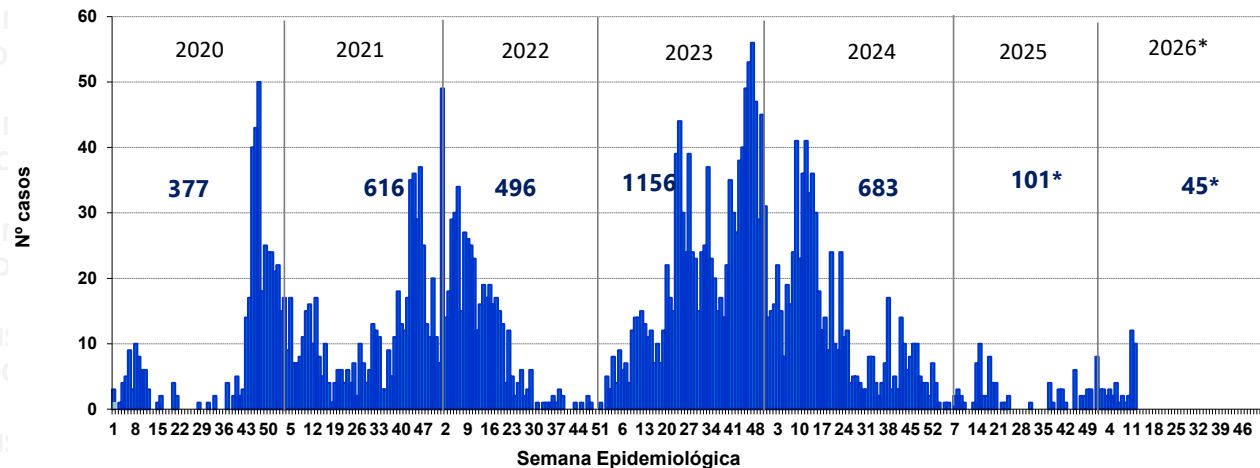

Mapa de riesgo de dengue año 2026*

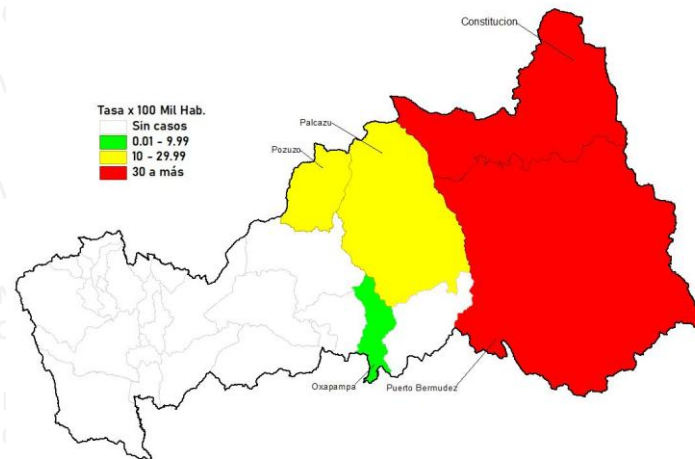

Número de casos de dengue reportados en el 2025* - 2026*

Distritos	2025*			2026*					
	casos	%	TIA por 100 mil Hab.	casos	%	TIA por 100 mil Hab.	Casos en la SE 12 2026	Defunciones	Letalidad
PUERTO BERMUDEZ	11	73,33	52,30	27	60,00	127,18	9	0	0,00
CONSTITUCION	2	13,33	9,93	12	26,67	59,89	1	0	0,00
VILLA RICA	0	0,00	0,00	1	2,22	6,01	0	0	0,00
PAUCARTAMBO	0	0,00	0,00	1	2,22	10,94	0	0	0,00
POZUZO	1	6,67	23,78	1	2,22	24,04	0	0	0,00
OXAPAMPA	1	6,67	5,88	1	2,22	5,85	0	0	0,00
CHONTABAMBA	0	0,00	0,00	1	2,22	12,60	0	0	0,00
PALCAZU	0	0,00	0,00	1	2,22	15,03	0	0	0,00
Total Pasco	15	100,00	5,67	45	100,00	17,04	10	0	0,00

Serotipos 2025

DENV-1
DENV-2



Distribución de casos de dengue según curso de vida y Tipo de dengue, Departamento Pasco, año 2026*

	Nº casos	%	Dengue sin Señales de Alarma	%	Dengue con Señales de Alarma	%	Dengue Grave	%
Según curso de vida								
Niños (0 - 11 años)	4	8,89	4	10,00	0	0,00	0	0,00
Adolescentes (12 - 17 años)	7	15,56	6	15,00	1	20,00	0	0,00
Joven (18 - 29 años)	16	35,56	15	37,50	1	20,00	0	0,00
Adulto (30 - 59 años)	15	33,33	14	35,00	1	20,00	0	0,00
Adulto mayor (60 + años)	3	6,67	1	2,50	2	40,00	0	0,00
Total PASCO	45	100,00	40	100,00	5	100,00	0	0,00



PERÚ

Ministerio de Salud

Viceministerio de Salud Pública

Centro Nacional de Epidemiología, Prevención y Control de Enfermedades

Dengue según semana epidemiológica y tipo de diagnóstico en el departamento de Pasco 2025 y 2026*

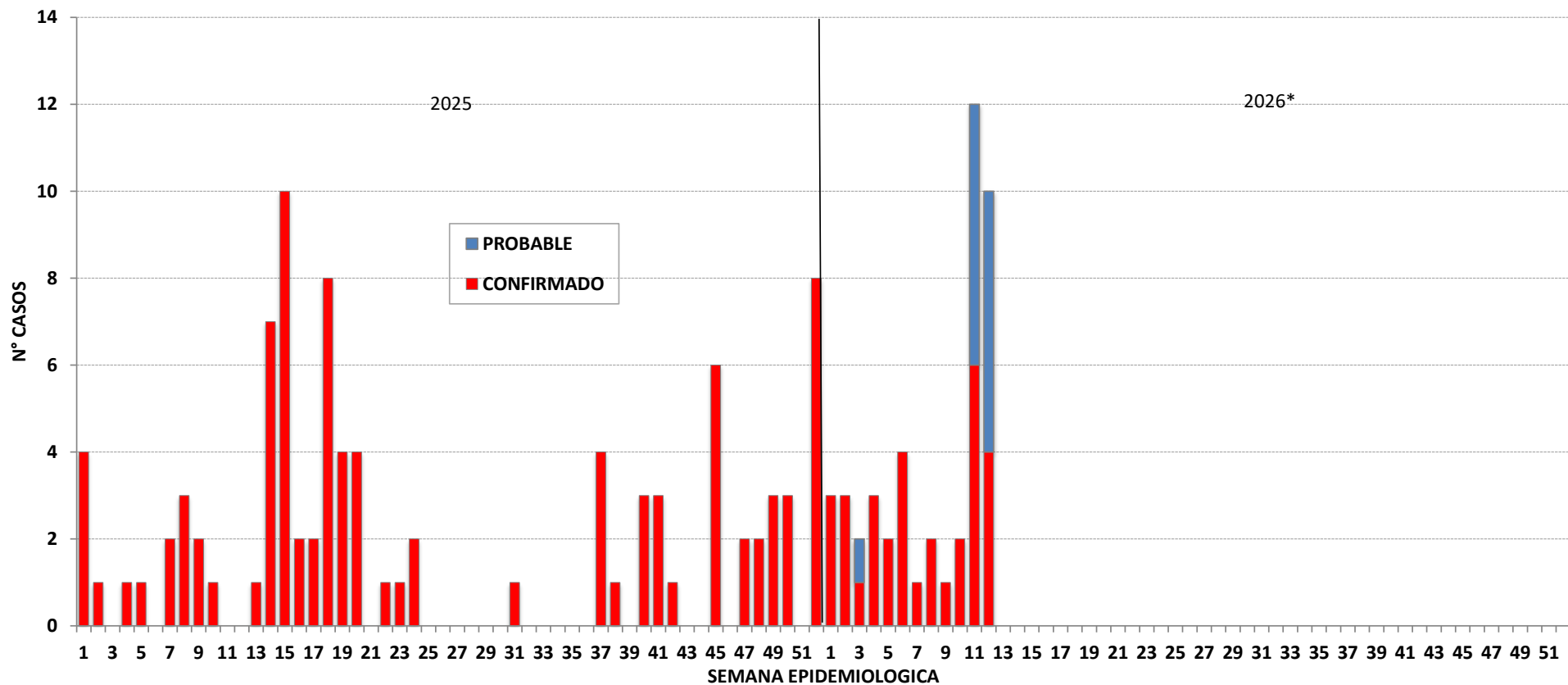

Fuente : Centro Nacional de Epidemiología, Prevención y Control de Enfermedades – MINSA. (*) Hasta la SE 12 - 2026



PERÚ

Ministerio de Salud

Viceministerio de Salud Pública

Centro Nacional de Epidemiología, Prevención y Control de Enfermedades

Dengue en el departamento de Ancash

Mapa de riesgo de dengue año 2026*

Número de casos de dengue, 2020 – 2026*

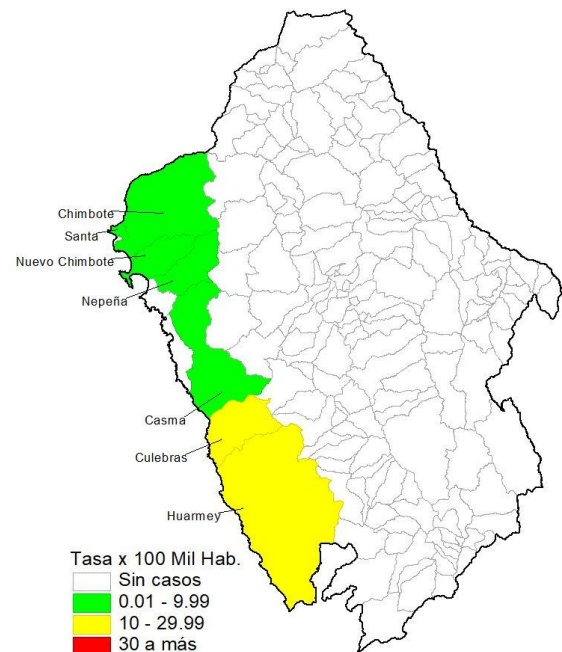
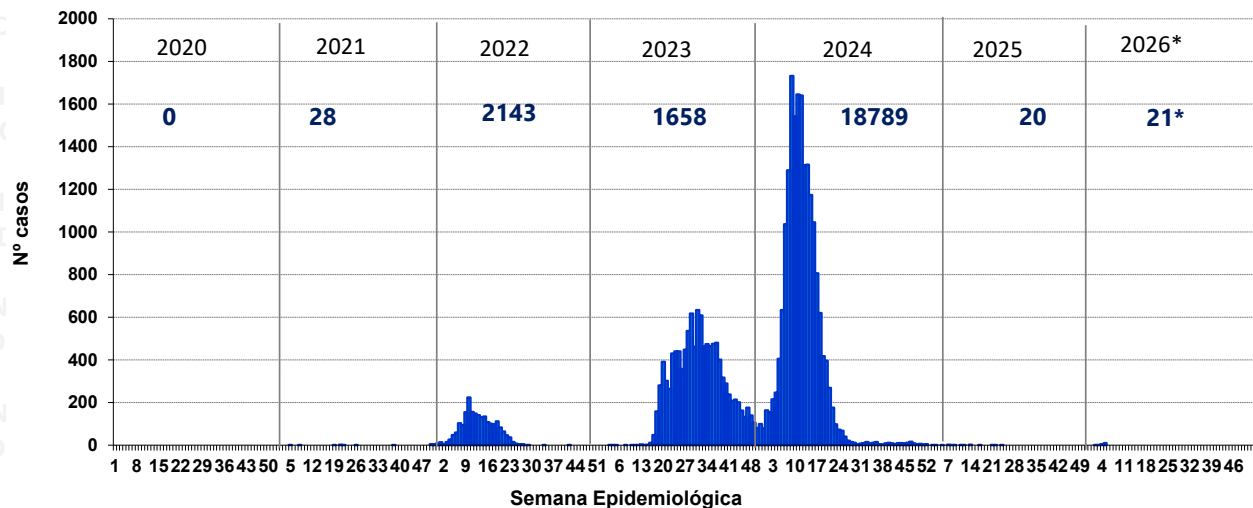

Número de casos de dengue reportados en el 2025* - 2026*

Distritos	2025*			2026*			Casos en la SE 12 2026	Defunciones	Letalidad
	casos	%	TIA por 100 mil Hab.	casos	%	TIA por 100 mil Hab.			
CHIMBOTE	5	0.00	2,27	8	38,10	3,59	4	0	0,00
HUARMEY	0	0.00	0,00	6	28,57	21,50	2	0	0,00
SANTA	0	0.01	0,00	2	9,52	8,44	0	0	0,00
CASMA	2	0.02	4,72	2	9,52	4,69	1	0	0,00
NUEVO CHIMBOTE	4	0.03	27,08	1	4,76	6,71	0	0	0,00
NEPEÑA	1	0.04	6,77	1	4,76	6,71	0	0	0,00
CULEBRAS	0	0.05	0,00	1	4,76	29,59	0	0	0,00
COISHCO	1	0.06	5,68	0	0,00	0,00	0	0	0,00
Dpto Ancash	13	100,00	1,09	21	100,00	1,75	7	0	0,00

Serotipos 2025
DENV-2

Fuente : Centro Nacional de Epidemiología, Prevención y Control de Enfermedades – MINSA. (*) Hasta la SE 12 - 2026



Distribución de casos de dengue según curso de vida y Tipo de dengue, Departamento Ancash, año 2026*

	N° casos	%	Dengue sin Señales de Alarma	%	Dengue con Señales de Alarma	%	Dengue Grave	%
Según curso de vida								
Niños (0 - 11 años)	4	19,05	3	15,00	1	100,00	0	0,00
Adolescentes (12 - 17 años)	2	9,52	2	10,00	0	0,00	0	0,00
Joven (18 - 29 años)	5	23,81	5	25,00	0	0,00	0	0,00
Adulto (30 - 59 años)	9	42,86	9	45,00	0	0,00	0	0,00
Adulto mayor (60 + años)	1	4,76	1	5,00	0	0,00	0	0,00
Total ANCASH	21	100,00	20	100,00	1	100,00	0	0,00



Dengue según semana epidemiológica y tipo de diagnóstico en el departamento de Ancash 2025 y 2026*

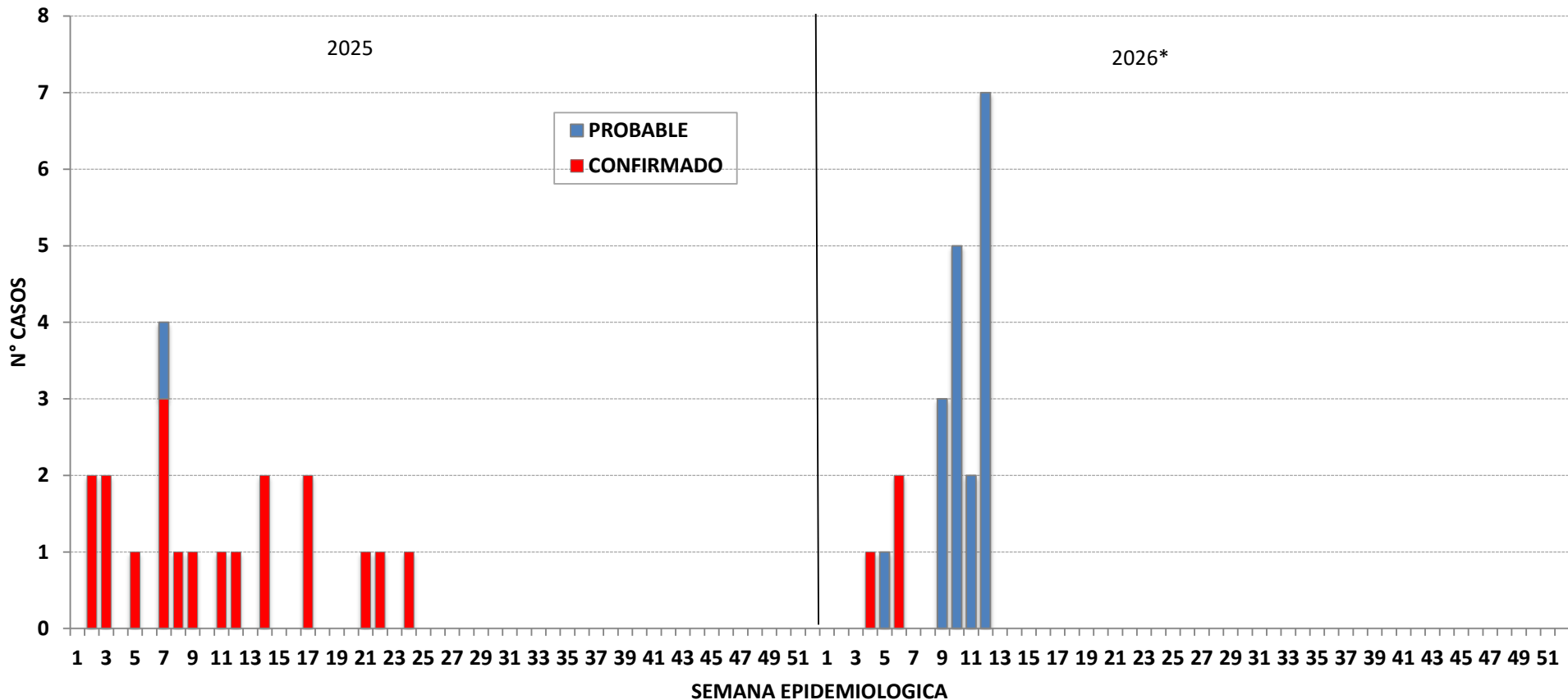

Fuente : Centro Nacional de Epidemiología, Prevención y Control de Enfermedades – MINSA. (*) Hasta la SE 12 - 2026



PERÚ

Ministerio de Salud

Viceministerio de Salud Pública

Centro Nacional de Epidemiología, Prevención y Control de Enfermedades

Dengue en el departamento de Apurímac

Mapa de riesgo de dengue año 2026*

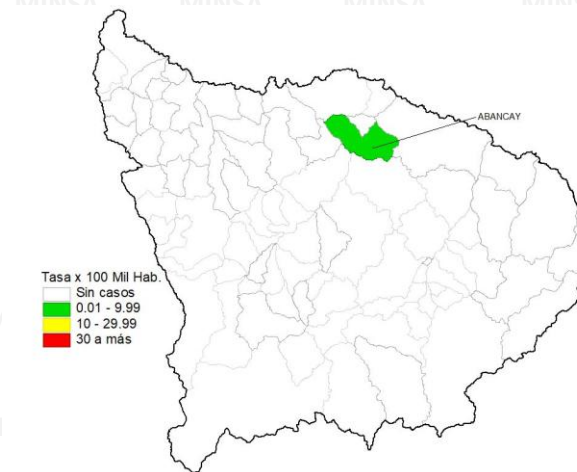

Número de casos de dengue, 2020 – 2026*

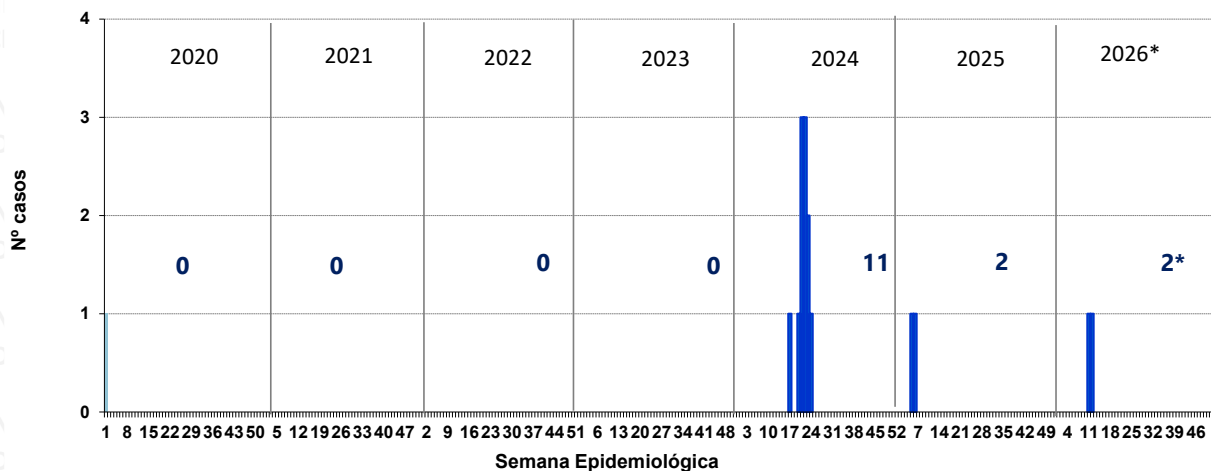

Serotipos 2025

DENV-1

DENV-2



Dengue según semana epidemiológica y tipo de diagnóstico en el departamento de Apurímac 2025 y 2026*

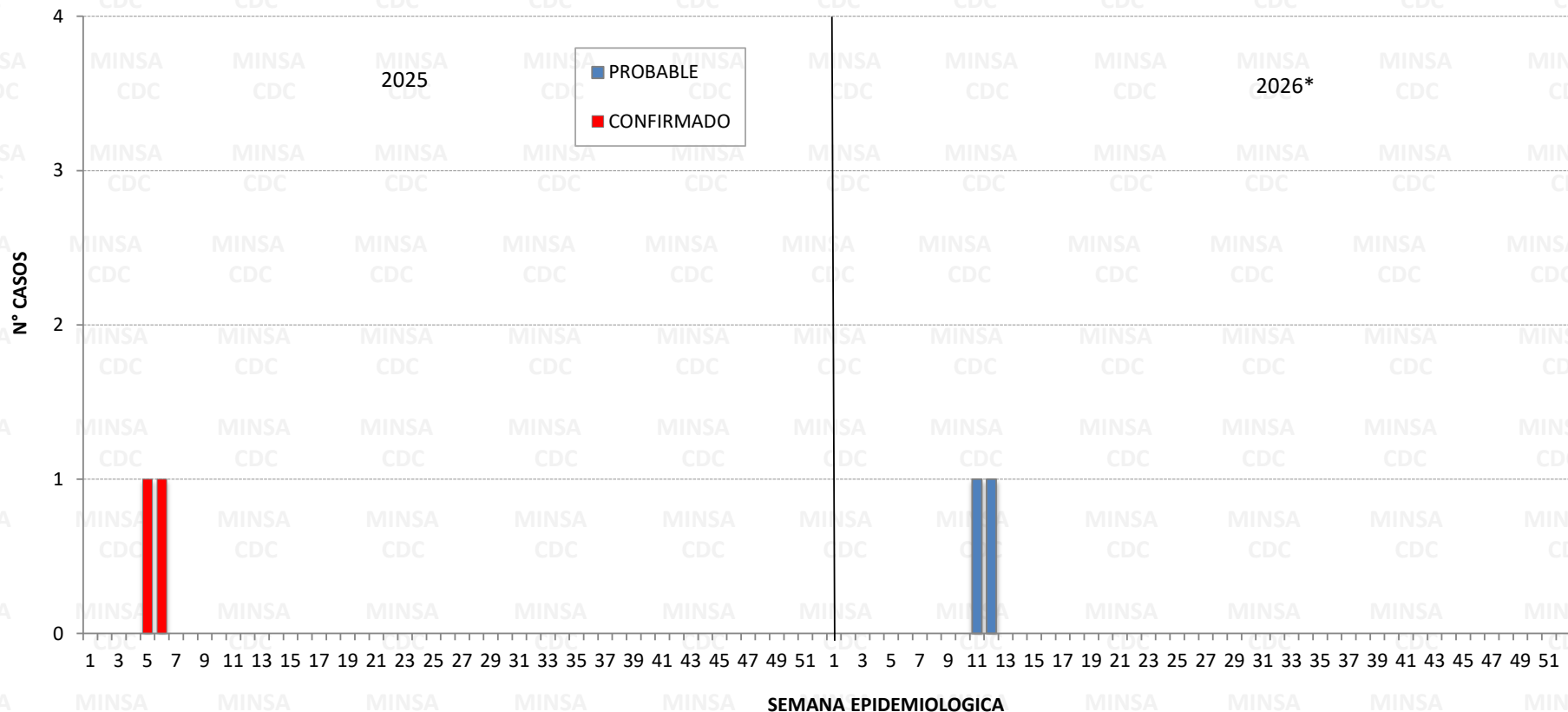

Fuente : Centro Nacional de Epidemiología, Prevención y Control de Enfermedades – MINSA. (*) Hasta la SE 12 - 2026



PERÚ

Ministerio de Salud

Viceministerio de Salud Pública

Centro Nacional de Epidemiología, Prevención y Control de Enfermedades

Dengue en el departamento de Lima

Mapa de riesgo de dengue año 2026*

Número de casos de dengue, 2020 – 2026*

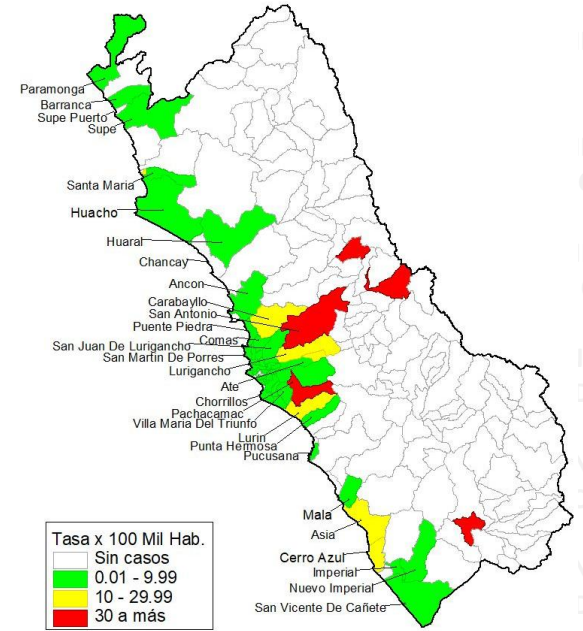
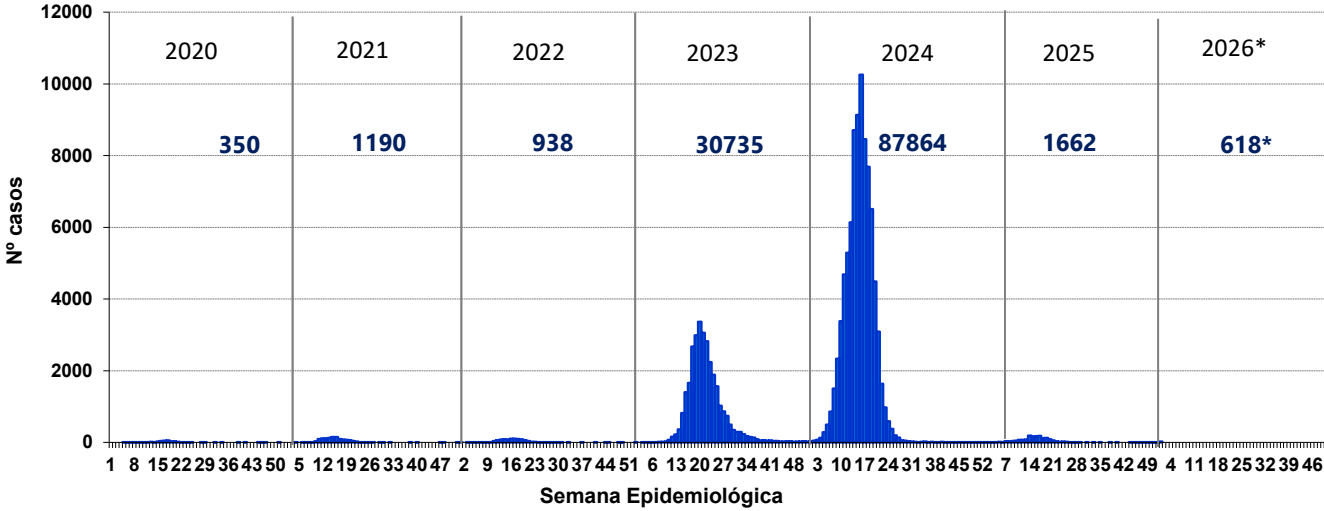

Número de casos de dengue reportados en el 2025* - 2026*

Distritos	2025*			2026*			Casos en la SE 12 2026	Defunciones	Letalidad
	casos	%	TIA por 100 mil Hab.	casos	%	TIA por 100 mil Hab.			
CARABAYLLO	13	3,65	3,03	123	19,90	28,24	43	0	0,00
SAN JUAN DE LURIGANCHO	11	3,09	0,85	108	17,48	8,24	24	0	0,00
PACHACAMAC	0	0,00	0,00	47	7,61	30,06	6	0	0,00
LURIGANCHO	11	3,09	3,55	43	6,96	13,66	9	0	0,00
ATE	67	18,82	9,21	29	4,69	3,94	16	0	0,00
LURIN	0	0,00	0,00	26	4,21	22,77	10	0	0,00
VILLA EL SALVADOR	1	0,28	0,22	22	3,56	4,84	0	0	0,00
COMAS	9	2,53	1,48	21	3,40	3,40	7	0	0,00
SAN JUAN DE MIRAFLORES	1	0,28	0,23	18	2,91	4,09	3	0	0,00
DEMÁS DISTRITOS	243	68,26	3,51	181	29,29	2,58	55	0	0,00
Total Lima	356	100,00	3,11	618	100,00	5,33	173	0	0,00

Serotipos 2025

DENV-1

DENV-2

DENV-3

Fuente : Centro Nacional de Epidemiología, Prevención y Control de Enfermedades – MINSA. (*) Hasta la SE 12 - 2026



PERÚ

Ministerio de Salud

Viceministerio de Salud Pública

Centro Nacional de Epidemiología, Prevención y Control de Enfermedades

Distribución de casos de dengue según curso de vida y Tipo de dengue, Departamento Lima, año 2026*

	N° casos	%	Dengue sin Señales de Alarma	%	Dengue con Señales de Alarma	%	Dengue Grave	%
Según curso de vida								
Niños (0 - 11 años)	103	16,67	88	16,39	15	18,75	0	0,00
Adolescentes (12 - 17 años)	104	16,83	87	16,20	17	21,25	0	0,00
Joven (18 - 29 años)	137	22,17	122	22,72	15	18,75	0	0,00
Adulto (30 - 59 años)	233	37,70	203	37,80	30	37,50	0	0,00
Adulto mayor (60 + años)	41	6,63	37	6,89	3	3,75	1	100,00
Total LIMA	618	100,00	537	100,00	80	100,00	1	100,00



PERÚ

Ministerio de Salud

Viceministerio de Salud Pública

Centro Nacional de Epidemiología, Prevención y Control de Enfermedades

Dengue según semana epidemiológica y tipo de diagnóstico en el departamento de Lima 2025 y 2026*

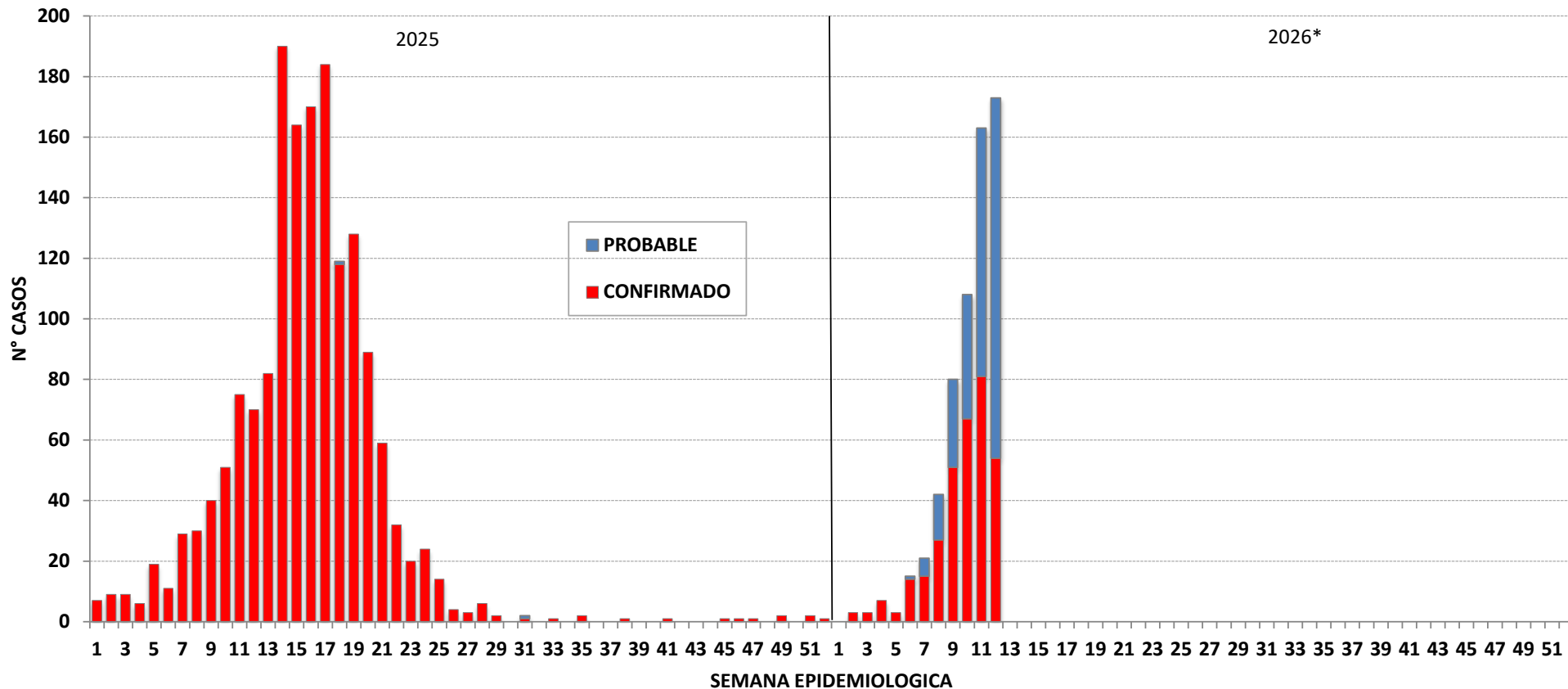

Fuente : Centro Nacional de Epidemiología, Prevención y Control de Enfermedades – MINSA. (*) Hasta la SE 12 - 2026



Dengue en la Provincia de Lima Metropolitana

Número de casos de dengue, 2021 – 2026*

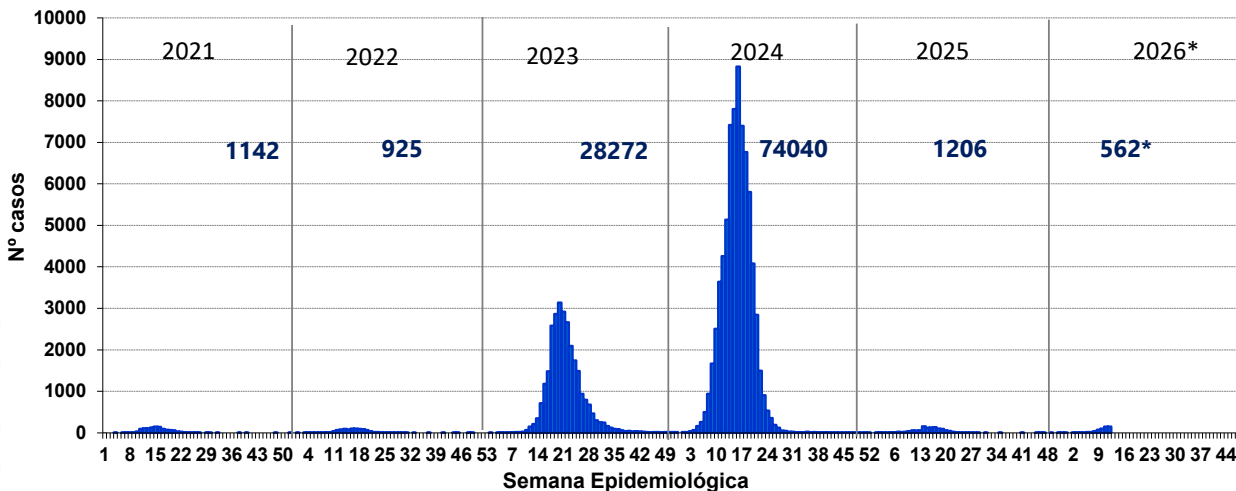

Mapa de riesgo de dengue año 2026*

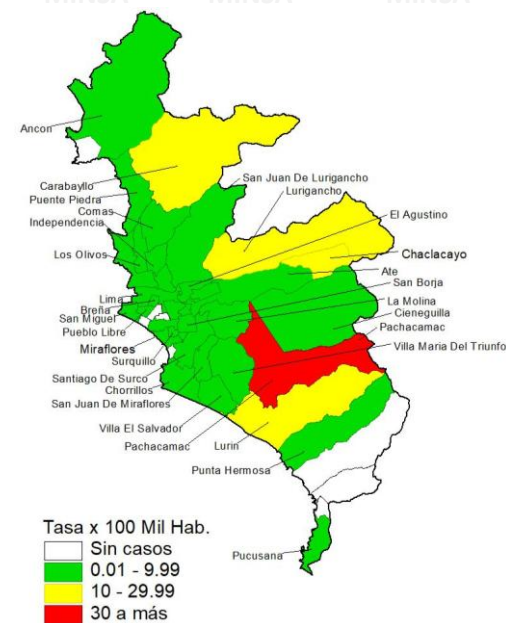

Número de casos de dengue reportados en el 2025* - 2026*

Distritos	2025*			2026*			Casos en la SE 12 2026	Defunciones	Letalidad
	casos	%	TIA por 100 mil Hab.	casos	%	TIA por 100 mil Hab.			
CARABAYLLO	13	5,20	3,03	123	21,89	28,24	43	0	0,00
SAN JUAN DE LURIGANCHO	11	4,40	0,85	108	19,22	8,24	24	0	0,00
PACHACAMAC	0	0,00	0,00	47	8,36	30,06	6	0	0,00
LURIGANCHO	11	4,40	3,55	43	7,65	13,66	9	0	0,00
ATE	67	26,80	9,21	29	5,16	3,94	16	0	0,00
LURIN	0	0,00	0,00	26	4,63	22,77	10	0	0,00
VILLA EL SALVADOR	1	0,40	0,22	22	3,91	4,84	0	0	0,00
COMAS	9	3,60	1,48	21	3,74	3,40	7	0	0,00
SAN JUAN DE MIRAFLORES	1	0,40	0,23	18	3,20	4,09	3	0	0,00
DEMÁS DISTRITOS	137	54,80	1,98	125	22,24	1,78	32	0	0,00
Total Lima Metropolitana	250	100,00	2,46	562	100,00	5,49	150	0	0,00

Serotipos 2025

DENV-1
DENV-2
DENV-3



PERÚ

Ministerio de Salud

Viceministerio de Salud Pública

Centro Nacional de Epidemiología, Prevención y Control de Enfermedades

Dengue según semana epidemiológica y tipo de diagnóstico en la Provincia de Lima Metropolitana 2025 y 2026*

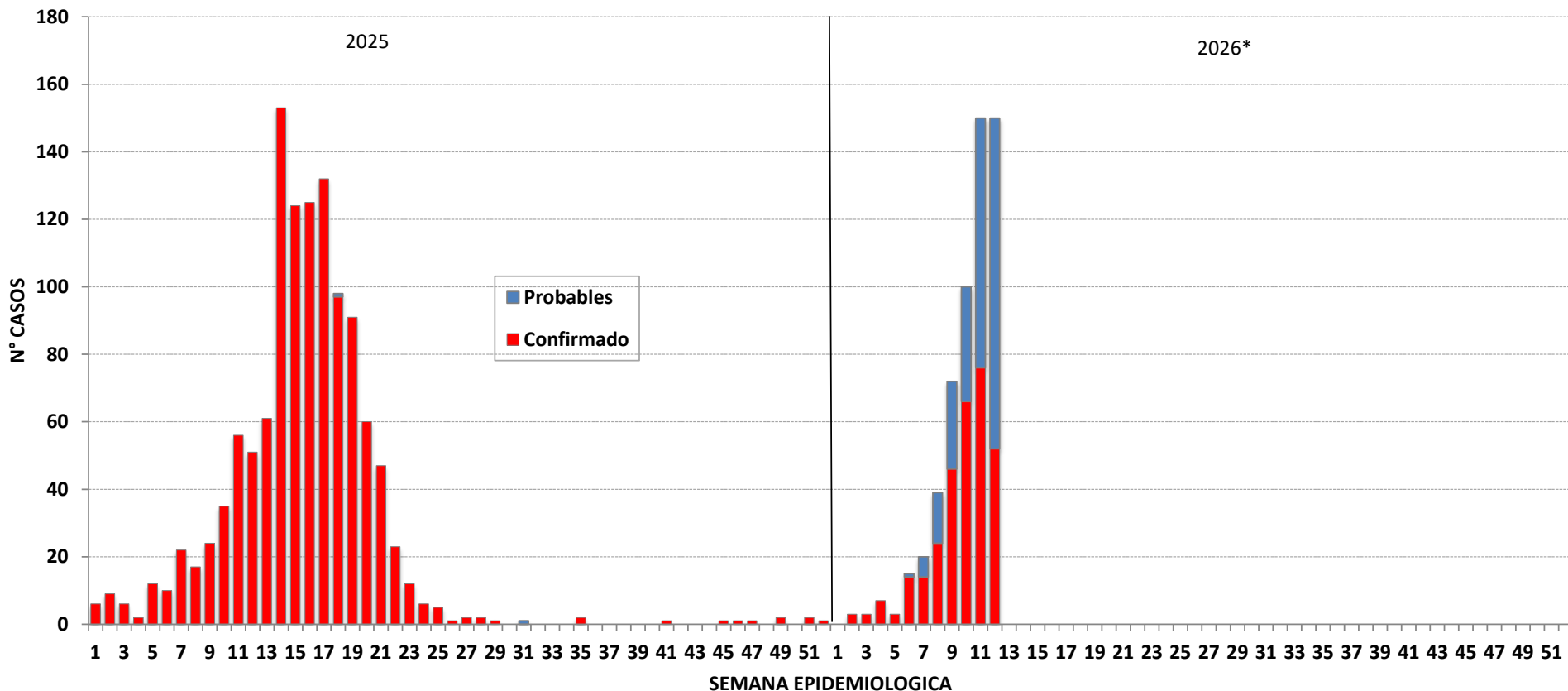

Fuente : Centro Nacional de Epidemiología, Prevención y Control de Enfermedades – MINSA. (*) Hasta la SE 12 - 2026



Dengue según semana epidemiológica y tipo de diagnóstico en la Provincia de Lima Metropolitana 2026*

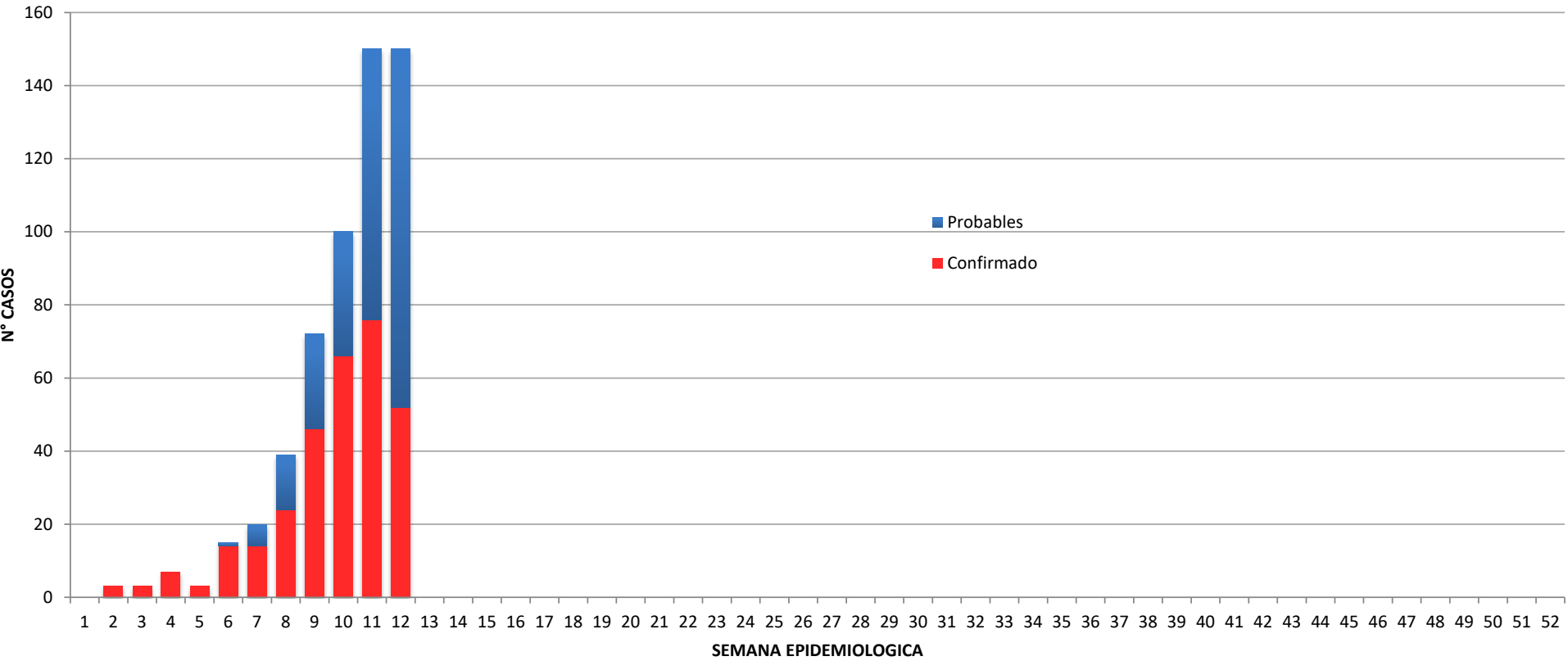

Fuente : Centro Nacional de Epidemiología, Prevención y Control de Enfermedades – MINSAs. (*) Hasta la SE 12 - 2026



PERÚ

Ministerio de Salud

Viceministerio de Salud Pública

Centro Nacional de Epidemiología, Prevención y Control de Enfermedades

Dengue en la DIRIS LIMA NORTE

Número de casos de dengue, 2020 – 2026*

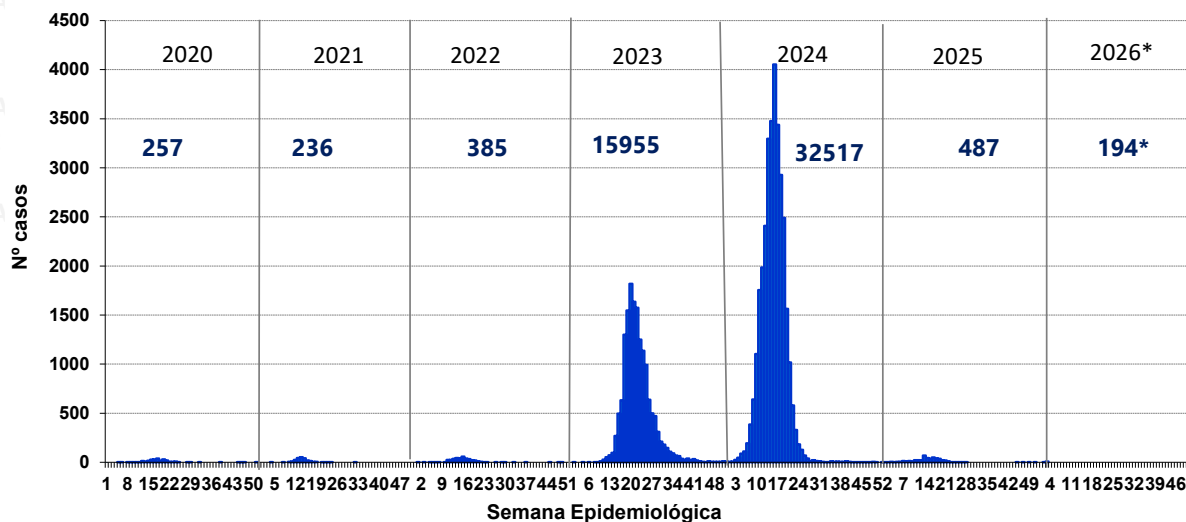

Mapa de riesgo de dengue año 2026*

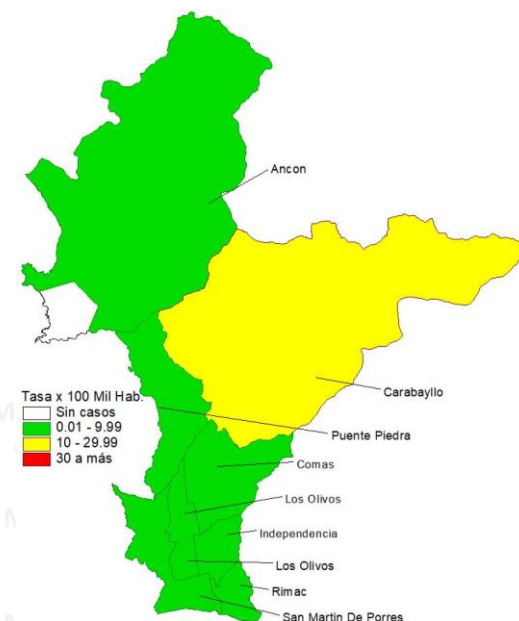

Número de casos de dengue reportados en el 2025* - 2026*

Distritos	2025*			2026*							
	casos	%	TIA por 100 mil Hab.	Confirmado	Probable	Total	%	TIA por 100 mil Hab.	Casos en la SE 12 2026	Defunciones	Letalidad
CARABAYLLO	13	11,21	3,03	95	28	123	63,40	28,24	43	0	0,00
COMAS	9	7,76	1,48	8	13	21	10,82	3,40	7	0	0,00
PUENTE PIEDRA	52	44,83	12,42	6	11	17	8,76	4,01	7	0	0,00
LOS OLIVOS	10	8,62	2,70	6	7	13	6,70	3,47	4	0	0,00
SAN MARTIN DE PORRES	12	10,34	1,48	2	6	8	4,12	0,98	2	0	0,00
RIMAC	11	9,48	5,92	2	4	6	3,09	3,19	2	0	0,00
INDEPENDENCIA	4	3,45	1,75	1	3	4	2,06	1,73	2	0	0,00
SANTA ROSA	5	4,31	11,25	0	0	0	0,00	0,00	0	0	0,00
ANCON	0	0,00	0,00	2	0	2	1,03	2,04	0	0	0,00
Total DIRIS Lima Norte	116	100,00	1,18	122	72	194	100,00	6,00	67	0	0,00

Serotipos 2025

DENV-1
DENV-2
DENV-3



Distribución de casos de dengue según curso de vida y género, DIRIS LIMA NORTE año 2026*

	N° casos	%	TIA por 100 mil Hab.
Según curso de vida			
Niños (0 - 11 años)	23	11,86	5,03
Adolescentes (12 - 17 años)	36	18,56	13,70
Joven (18 - 29 años)	53	27,32	9,02
Adulto (30 - 59 años)	69	35,57	4,94
Adulto mayor (60 + años)	13	6,70	2,45
DIRIS Lima Norte	194	100,00	6,00
Según género			
Hombres	91	46,91	5,89
Mujeres	103	53,09	6,10

Fuente : Centro Nacional de Epidemiología, Prevención y Control de Enfermedades – MINSAs. (*) Hasta la SE 12 - 2026

Dengue Segun Semana epidemiológica y tipo de diagnóstico en la DIRIS LIMA NORTE 2025 y 2026*

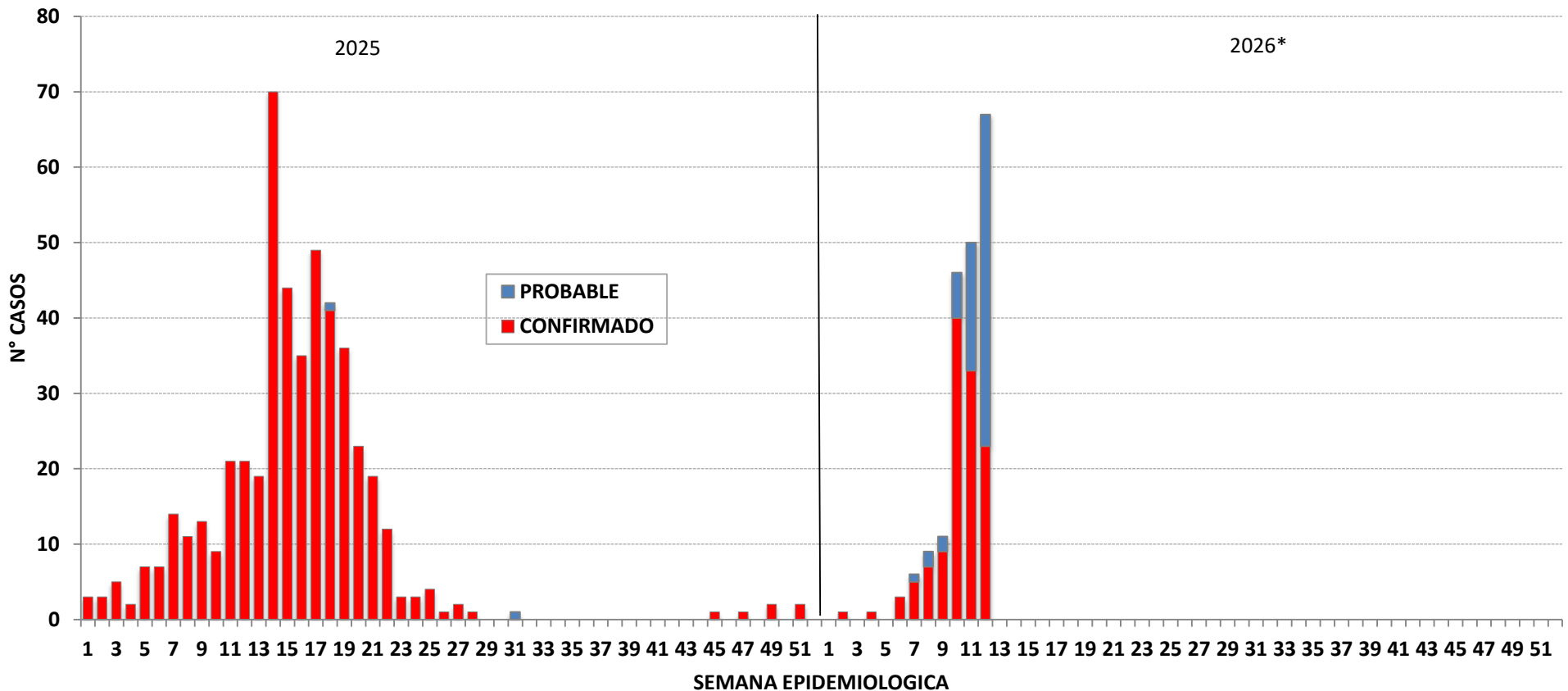



PERÚ

Ministerio de Salud

Viceministerio de Salud Pública

Centro Nacional de Epidemiología, Prevención y Control de Enfermedades

Dengue según semana epidemiológica y tipo de diagnóstico en la DIRIS LIMA NORTE 2026*



Fuente : Centro Nacional de Epidemiología, Prevención y Control de Enfermedades – MINSA. (*) Hasta la SE 12 - 2026



PERÚ

Ministerio de Salud

Viceministerio de Salud Pública

Centro Nacional de Epidemiología, Prevención y Control de Enfermedades

Dengue en la DIRIS LIMA ESTE

Número de casos de dengue, 2020 – 2026*

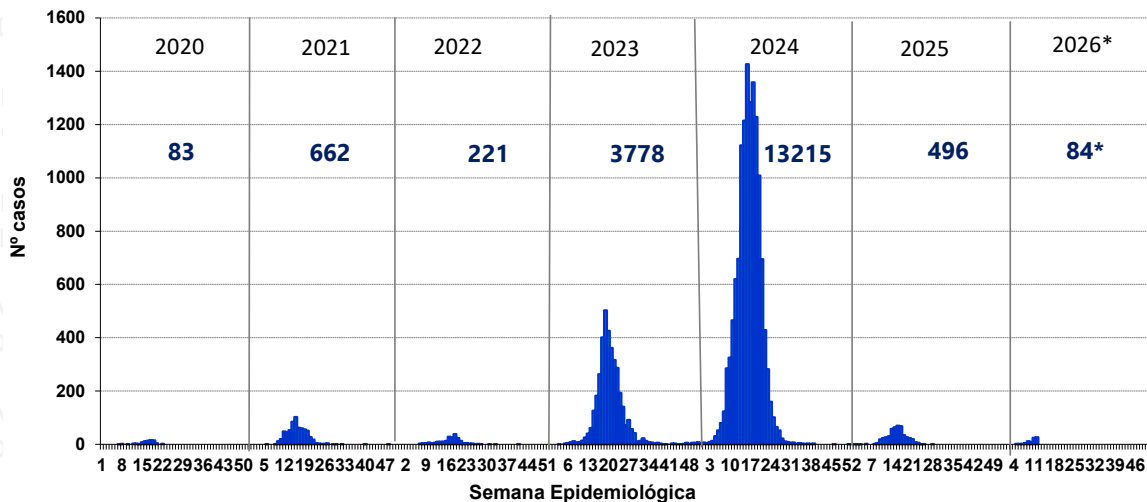

Mapa de riesgo de dengue año 2026*

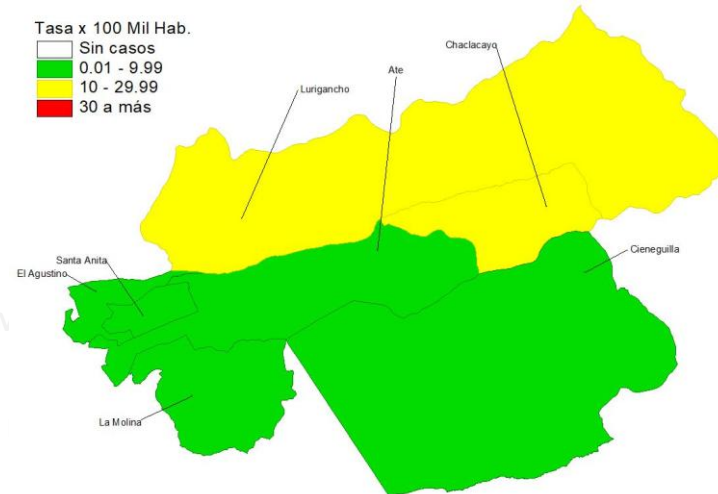

Número de casos de dengue reportados en el 2025* - 2026*

Distritos	2025*			2026*							
	casos	%	TIA por 100 mil Hab.	Confirmado	Probable	Total	%	TIA por 100 mil Hab.	Casos en la SE 12 2026	Defunciones	Letalidad
ATE	67	81,71	9,21	13	16	29	34,52	3,94	16	0	0,00
LURIGANCHO	11	13,41	3,55	30	13	43	51,19	13,66	9	0	0,00
CHACLACAYO	0	0,00	0,00	1	5	6	7,14	13,08	1	0	0,00
LA MOLINA	2	2,44	1,17	0	1	1	1,19	0,57	0	0	0,00
SANTA ANITA	0	0,00	0,00	1	1	2	2,38	0,82	1	0	0,00
CIENEGUILLA	2	2,44	4,52	1	0	1	1,19	2,23	0	0	0,00
EL AGUSTINO	0	0,00	0,00	2	0	2	2,38	0,86	0	0	0,00
Total DIRIS Lima Este	82	100,00	4,63	48	36	84	100,00	4,68	27	0	0,00

Serotipos 2025

DENV-1
DENV-2
DENV-3



Distribución de casos de dengue según curso de vida y género, DIRIS LIMA ESTE año 2026*

	N° casos	%	TIA por 100 mil Hab.
Según curso de vida			
Niños (0 - 11 años)	15	17,86	5,55
Adolescentes (12 - 17 años)	10	11,90	6,67
Joven (18 - 29 años)	17	20,24	5,11
Adulto (30 - 59 años)	37	44,05	4,79
Adulto mayor (60 + años)	5	5,95	1,86
DIRIS Lima este	84	100,00	4,68
Según género			
Hombres	36	42,86	4,20
Mujeres	48	57,14	5,12



Dengue según semana epidemiológica y tipo de diagnóstico en la DIRIS LIMA ESTE 2025 y 2026*

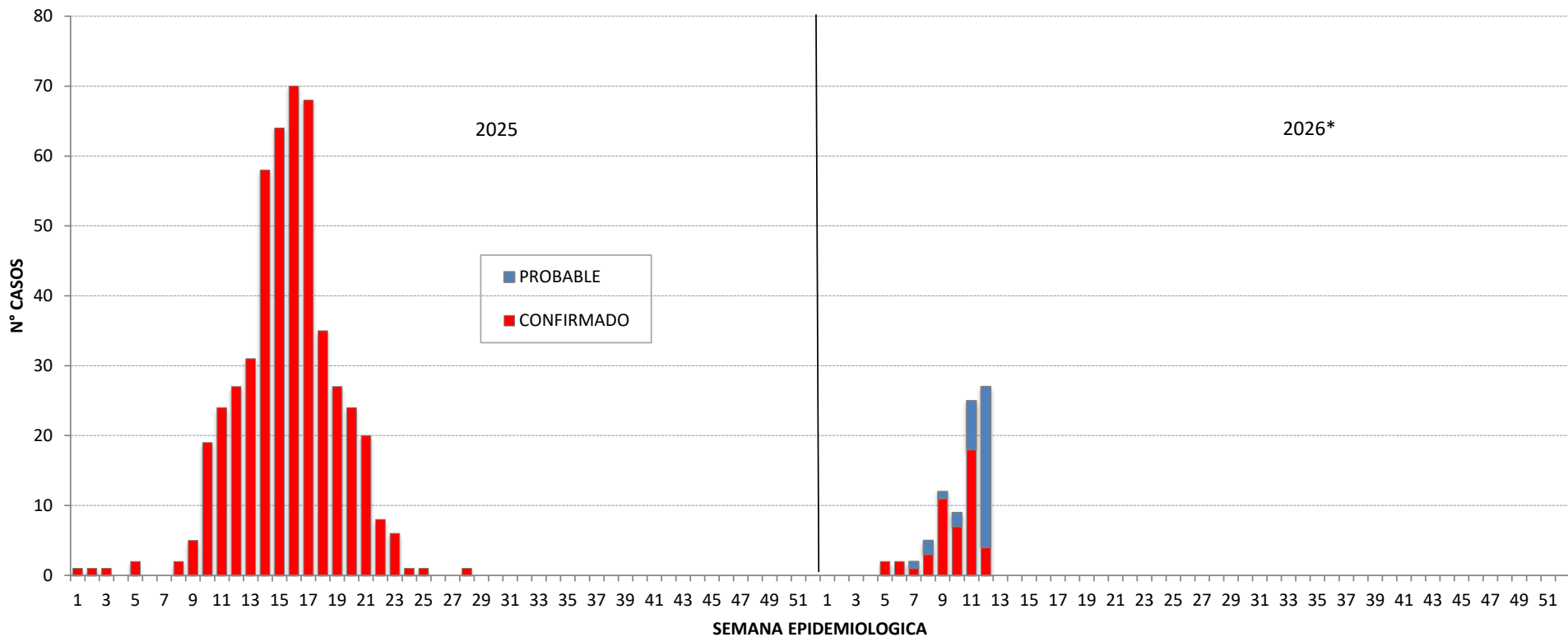

Fuente : Centro Nacional de Epidemiología, Prevención y Control de Enfermedades – MINSAs. (*) Hasta la SE 12 - 2026



PERÚ

Ministerio de Salud

Viceministerio de Salud Pública

Centro Nacional de Epidemiología, Prevención y Control de Enfermedades

Dengue según semana epidemiológica y tipo de diagnóstico en la DIRIS LIMA ESTE 2026*

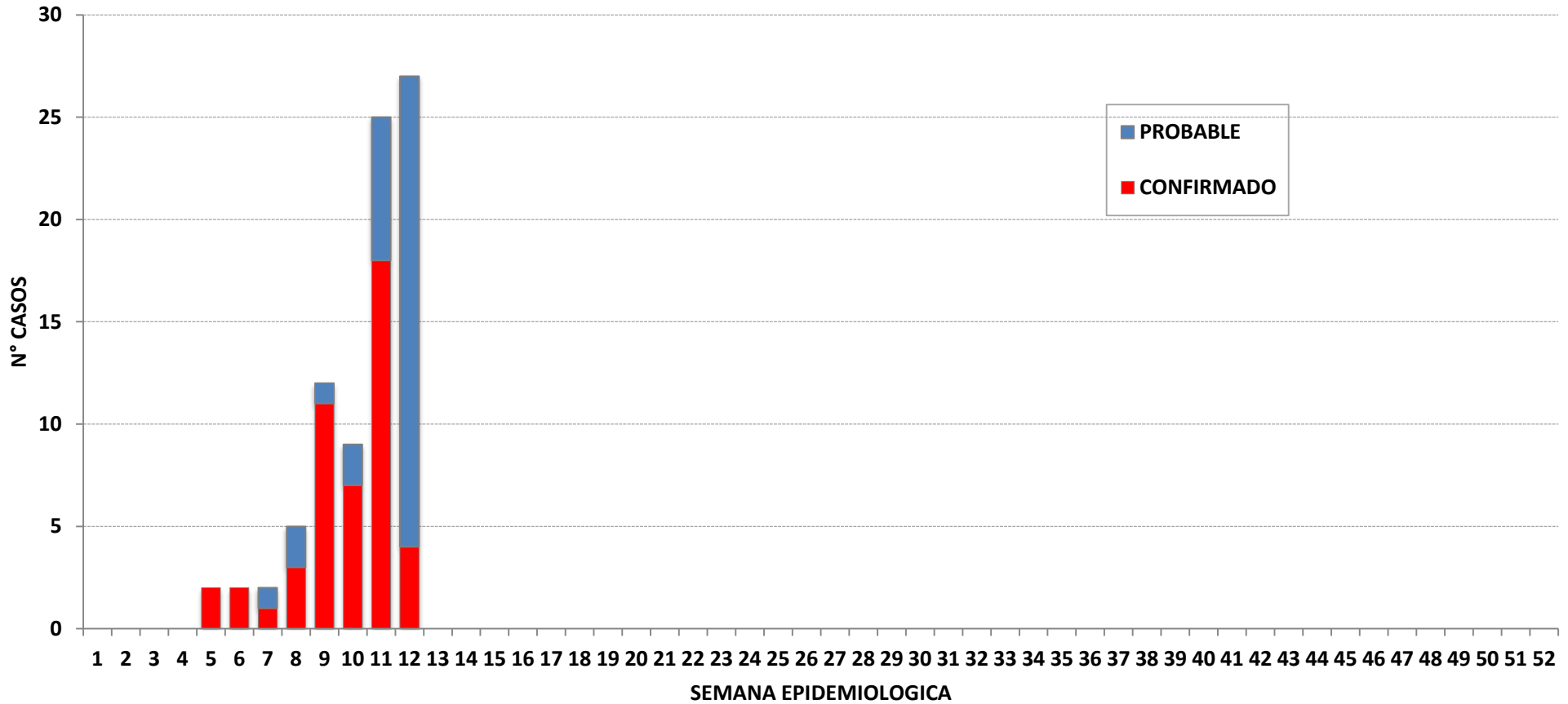

Fuente : Centro Nacional de Epidemiología, Prevención y Control de Enfermedades – MINSa. (*) Hasta la SE 12 - 2026

Dengue en la DIRIS LIMA SUR

Número de casos de dengue, 2020 – 2026*

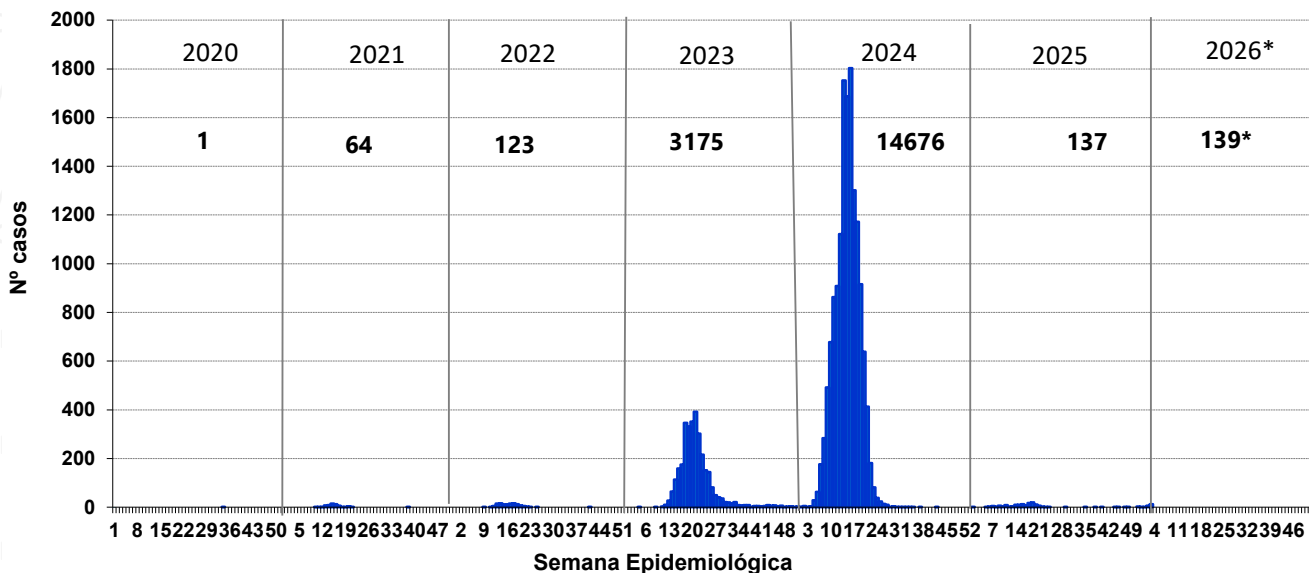

Mapa de riesgo de dengue año 2026*

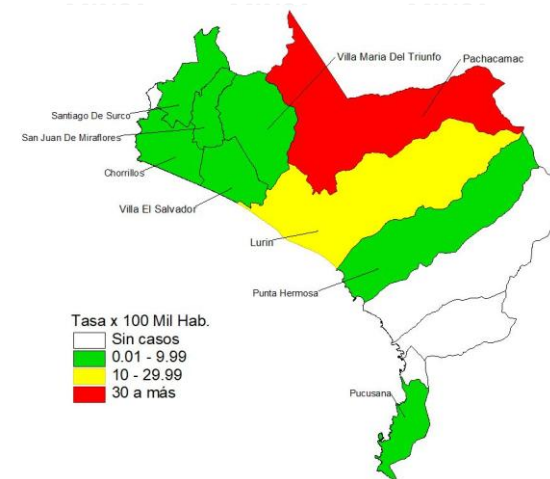

Número de casos de dengue reportados en el 2025* - 2026*

Distritos	2025*			2026*							
	casos	%	TIA por 100 mil Hab.	Confirmados	Probables	Total	%	TIA por 100 mil Hab.	Casos en la SE 12 2026	Defunciones	Letalidad
VILLA EL SALVADOR	1	2,94	0,2	3	19	22	15,83	4,84	0	0	0,00
VILLA MARIA DEL TRIUNFO	12	35,29	2,4	1	12	13	9,35	2,61	3	0	0,00
SAN JUAN DE MIRAFLORES	1	2,94	0,2	9	9	18	12,95	4,09	3	0	0,00
PACHACAMAC	0	0,00	0,0	39	8	47	33,81	30,06	6	0	0,00
LURIN	0	0,00	0,0	18	8	26	18,71	22,77	10	0	0,00
SANTIAGO DE SURCO	16	47,06	3,7	1	5	6	4,32	1,35	1	0	0,00
CHORRILLOS	0	0,00	0,0	1	3	4	2,88	1,06	1	0	0,00
PUCUSANA	0	0,00	0,0	0	2	2	1,44	9,79	1	0	0,00
PUNTA HERMOSA	3	8,82	12,0	0	1	1	0,72	3,95	0	0	0,00
DEMÁS DISTRITOS	1	2,94	1,7	0	0	0	0,00	0,00	0	0	0,00
Total DIRIS Lima Sur	34	100,00	1,33	72	67	139	100,00	5,36	25	0	0,00

Serotipos 2025

DENV-1
DENV-2
DENV-3



Distribución de casos de dengue según curso de vida y género, DIRIS LIMA SUR año 2026*

	N° casos	%	TIA por 100 mil Hab.
Según curso de vida			
Niños (0 - 11 años)	31	22,30	8,60
Adolescentes (12 - 17 años)	25	17,99	12,23
Joven (18 - 29 años)	27	19,42	5,92
Adulto (30 - 59 años)	49	35,25	4,35
Adulto mayor (60 + años)	7	5,04	1,57
DIRIS Lima Sur	139	100,00	5,36
Según género			
Hombres	77	55,40	6,20
Mujeres	62	44,60	4,59



PERÚ

Ministerio de Salud

Viceministerio de Salud Pública

Centro Nacional de Epidemiología, Prevención y Control de Enfermedades

MINSAs CDC

Dengue según semana epidemiológica y tipo de diagnóstico en la DIRIS LIMA SUR 2025 y 2026*

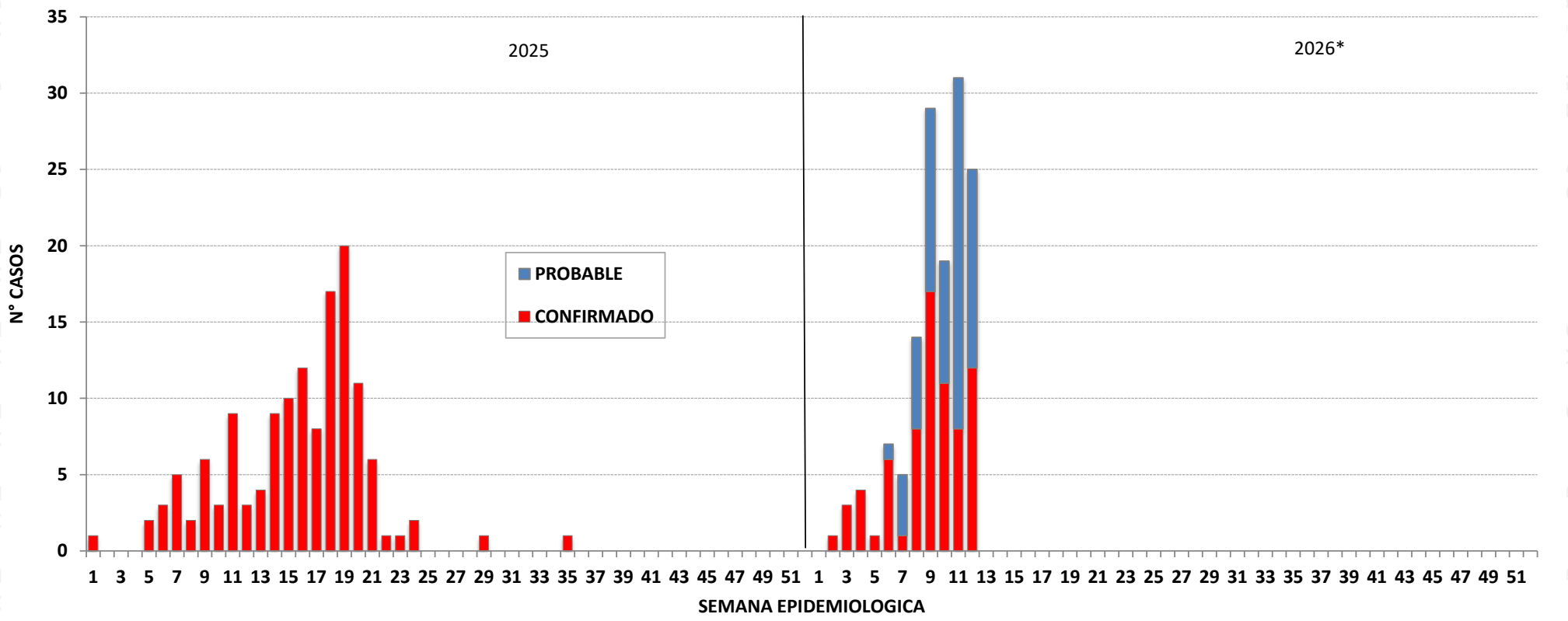

Fuente : Centro Nacional de Epidemiología, Prevención y Control de Enfermedades – MINSAs. (*) Hasta la SE 12 - 2026



PERÚ

Ministerio de Salud

Viceministerio de Salud Pública

Centro Nacional de Epidemiología, Prevención y Control de Enfermedades

Dengue según semana epidemiológica y tipo de diagnóstico en la DIRIS LIMA SUR 2026*

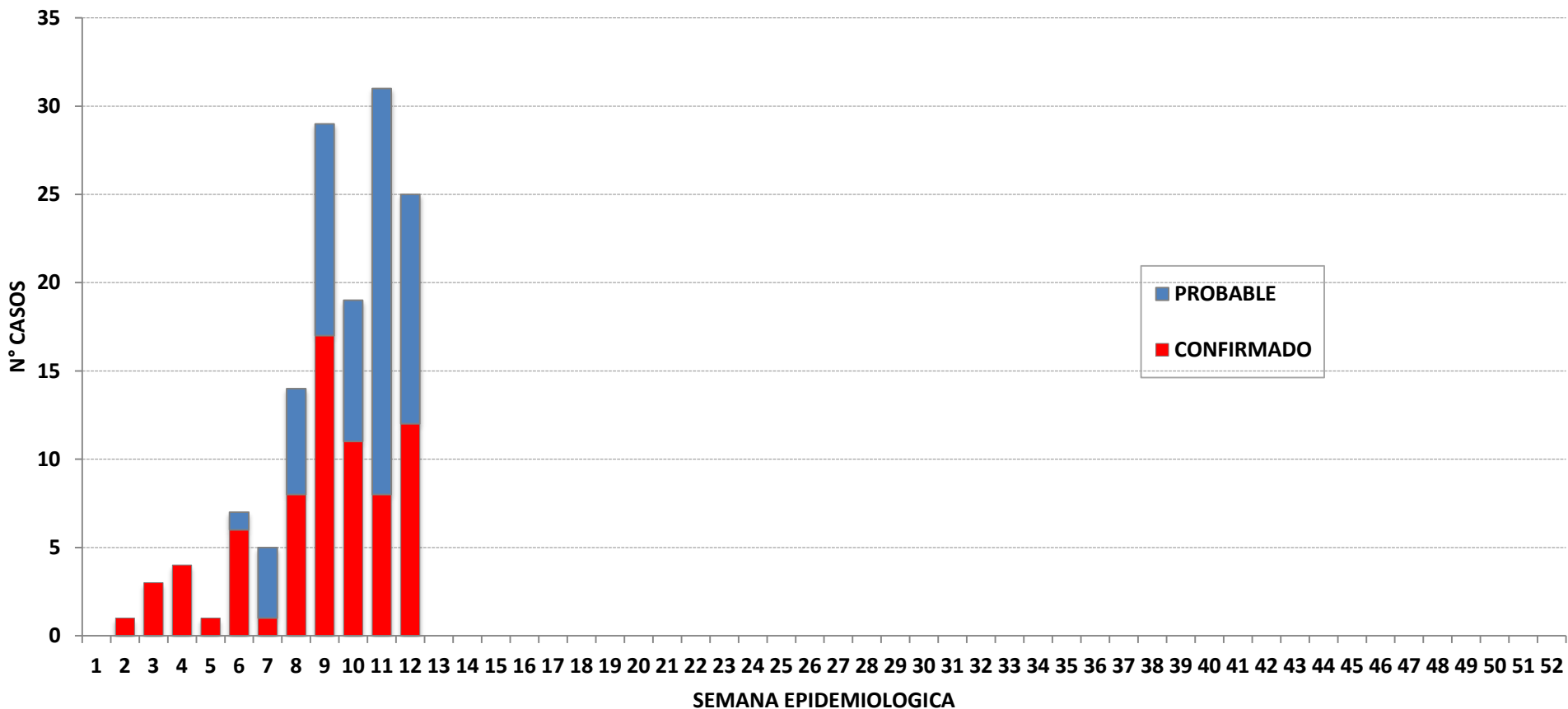

Fuente : Centro Nacional de Epidemiología, Prevención y Control de Enfermedades – MINSA. (*) Hasta la SE 12 - 2026



Dengue en la DIRIS LIMA CENTRO

Número de casos de dengue, 2020 – 2026*

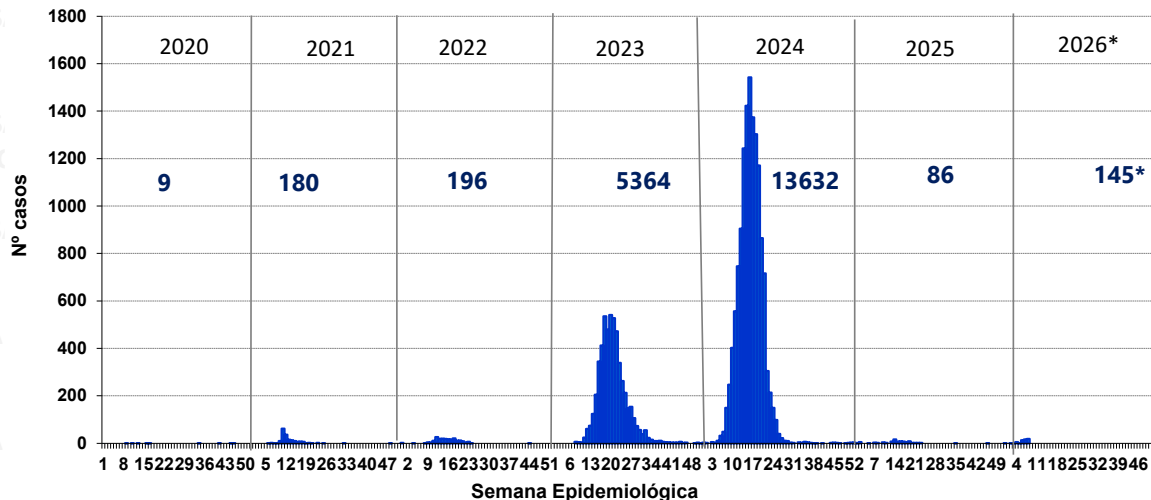

Mapa de riesgo de dengue año 2026*

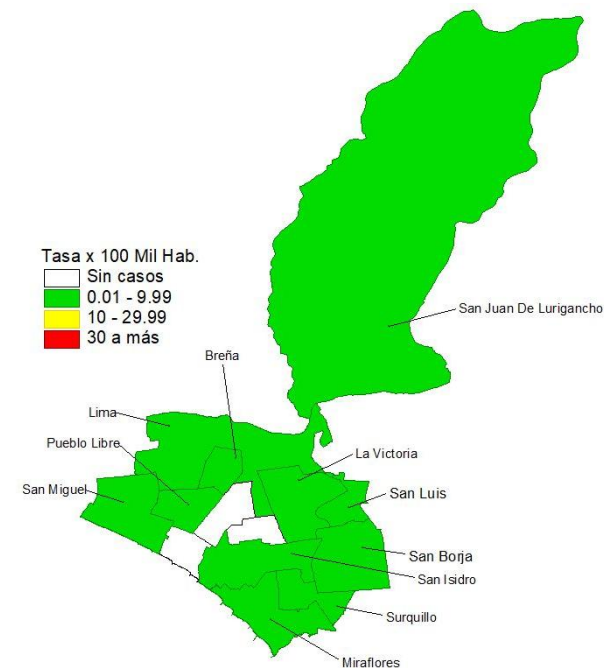

Número de casos de dengue reportados en el 2025* - 2026*

Distritos	2025*			2026*							
	casos	%	TIA por 100 mil Hab.	Confirmados	Probables	Total	%	TIA por 100 mil Hab.	Casos en la SE 12 2026	Defunciones	Letalidad
SAN JUAN DE LURIGANCHO	11	61,11	0,8	63	45	108	74,48	8,24	24	0	0,00
LIMA	1	5,56	0,4	0	9	9	6,21	3,30	2	0	0,00
LA VICTORIA	2	11,11	1,1	1	7	8	5,52	4,20	1	0	0,00
SAN BORJA	0	0,00	0,0	0	5	5	3,45	3,57	2	0	0,00
BREÑA	1	5,56	1,0	0	4	4	2,76	3,78	1	0	0,00
PUEBLO LIBRE	1	5,56	1,0	0	2	2	1,38	1,91	0	0	0,00
BREÑA	0	0,00	0,0	1	2	3	2,07	2,84	1	0	0,00
SURQUILLO	0	0,00	0,0	0	2	2	1,38	1,86	0	0	0,00
SAN MIGUEL	1	5,56	0,5	1	1	2	1,38	1,04	0	0	0,00
DEMÁS DISTRITOS	1	5,56	0,2	0	2	2	1,38	0,49	0	0	0,00
Total DIRIS Lima Centro	18	100,00	0,62	66	79	145	100,00	4,93	31	0	0,00

Serotipos 2025

DENV-1
DENV-2
DENV-3



Distribución de casos de dengue según curso de vida y género, DIRIS CENTRO año 2026*

	N° casos	%	TIA por 100 mil Hab.
Según curso de vida			
Niños (0 - 11 años)	27	18,62	7,00
Adolescentes (12 - 17 años)	17	11,72	8,12
Joven (18 - 29 años)	29	20,00	6,19
Adulto (30 - 59 años)	61	42,07	4,83
Adulto mayor (60 + años)	11	7,59	1,79
DIRIS Lima Centro	145	100,00	4,93
Según género			
Hombres	59	40,69	4,16
Mujeres	86	59,31	5,66



PERÚ

Ministerio de Salud

Viceministerio de Salud Pública

Centro Nacional de Epidemiología, Prevención y Control de Enfermedades

Dengue según semana epidemiológica y tipo de diagnóstico en la DIRIS LIMA CENTRO 2025 y 2026*

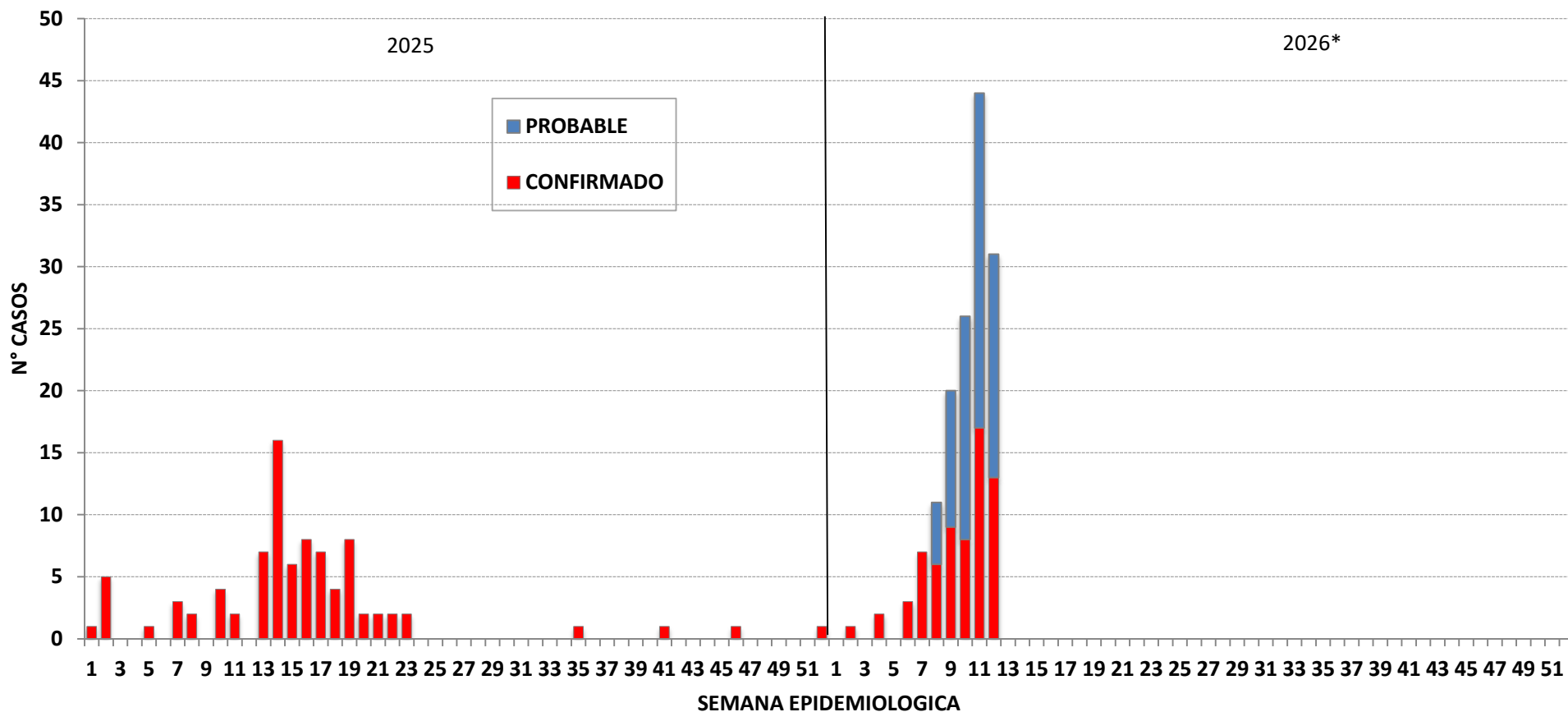

Fuente : Centro Nacional de Epidemiología, Prevención y Control de Enfermedades – MINSA. (*) Hasta la SE 12 - 2026



PERÚ

Ministerio de Salud

Viceministerio de Salud Pública

Centro Nacional de Epidemiología, Prevención y Control de Enfermedades

Dengue según semana epidemiológica y tipo de diagnóstico en la DIRIS LIMA CENTRO 2026*

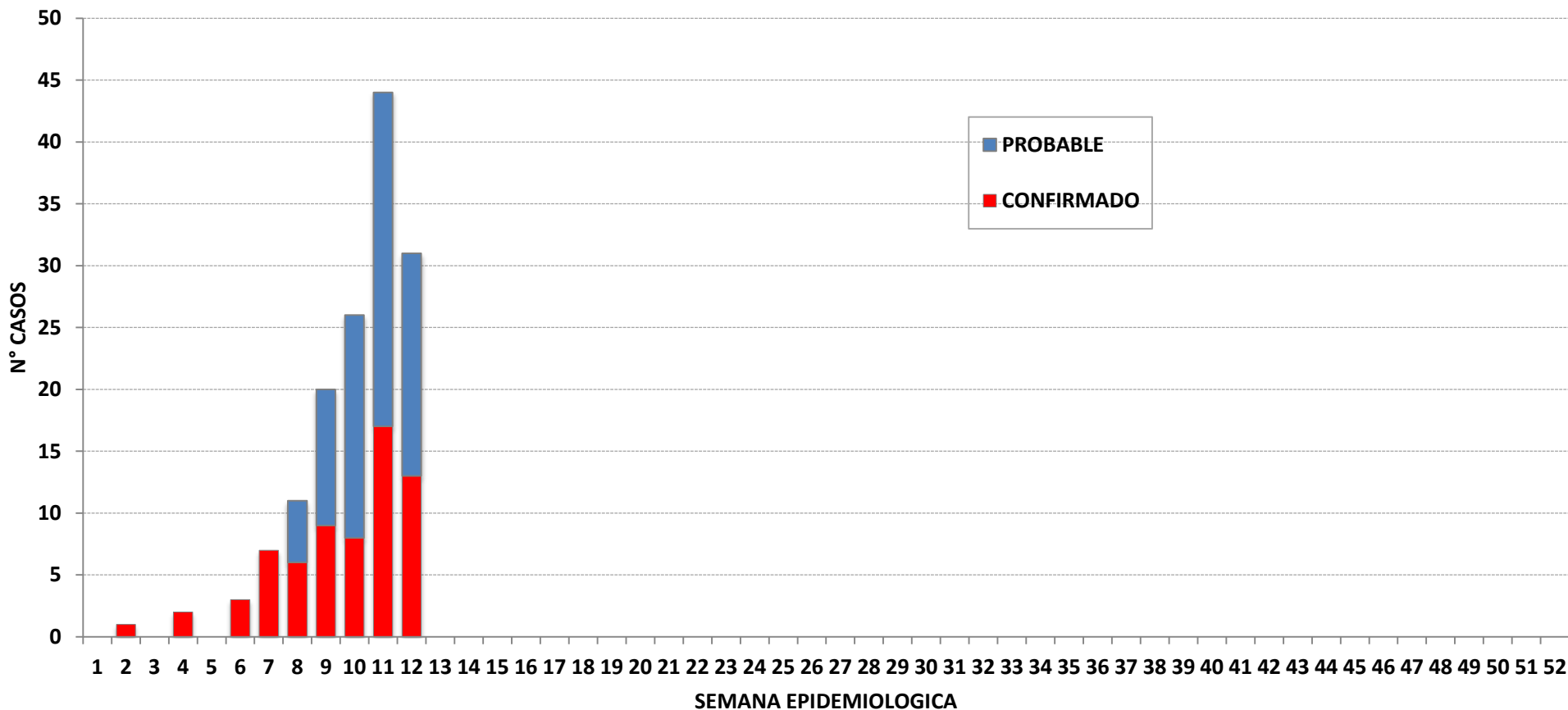

Fuente : Centro Nacional de Epidemiología, Prevención y Control de Enfermedades – MINSA. (*) Hasta la SE 12 - 2026



PERÚ

Ministerio de Salud

Viceministerio de Salud Pública

Centro Nacional de Epidemiología, Prevención y Control de Enfermedades

Dengue en Provincias de Lima Región

Número de casos de dengue, 2020 – 2026*

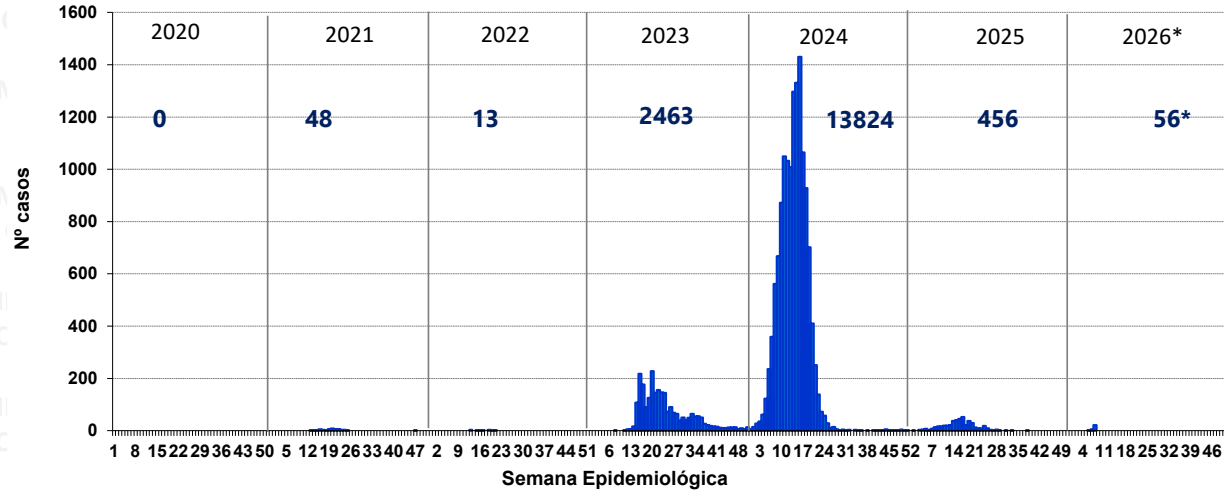

Mapa de riesgo de dengue año 2026*

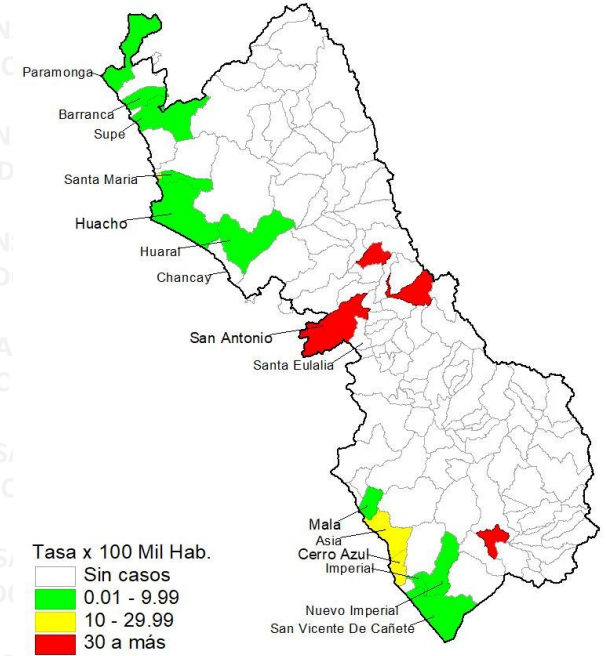

Número de casos de dengue reportados en el 2025* - 2026*

Distritos	2025*			2026*					
	casos	%	TIA por 100 mil Hab.	casos	%	TIA por 100 mil Hab.	Casos en la SE 12 2026	Defunciones	Letalidad
SAN ANTONIO	1	0,94	20,91	18	32,14	374,45	11	0	0,00
HUALMAY	1	0,94	3,14	8	14,29	24,81	1	0	0,00
SAN VICENTE DE CAÑETE	2	1,89	3,18	4	7,14	6,29	0	0	0,00
HUARAL	0	0,00	0,00	4	7,14	3,60	3	0	0,00
BARRANCA	1	0,94	1,33	3	5,36	3,94	1	0	0,00
HUACHO	34	32,08	43,47	2	3,57	2,52	1	0	0,00
CERRO AZUL	0	0,00	0,00	2	3,57	20,57	0	0	0,00
SUPE	0	0,00	0,00	2	3,57	7,24	1	0	0,00
SANTA MARIA	0	0,00	0,00	2	3,57	4,35	2	0	0,00
DEMÁS DISTRITOS	67	63,21	0,61	11	19,64	0,10	3	0	0,00
Total Lima Region	106	100,00	10,69	56	100,00	5,56	23	0	0,00

Serotipos 2025

DENV-1
DENV-2
DENV-3



Distribución de casos de dengue según curso de vida y género, Provincias de Lima Región año 2026*

	N° casos	%	TIA por 100 mil Hab.
Según curso de vida			
Niños (0 - 11 años)	7	12,50	4,29
Adolescentes (12 - 17 años)	16	28,57	18,03
Joven (18 - 29 años)	11	19,64	6,23
Adulto (30 - 59 años)	17	30,36	4,13
Adulto mayor (60 + años)	5	8,93	2,60
Lima Region	56	100,00	5,42
Según género			
Hombres	34	60,71	6,84
Mujeres	22	39,29	4,11



Dengue según semana epidemiológica y tipo de diagnóstico en Provincias de Lima Región 2025 y 2026*

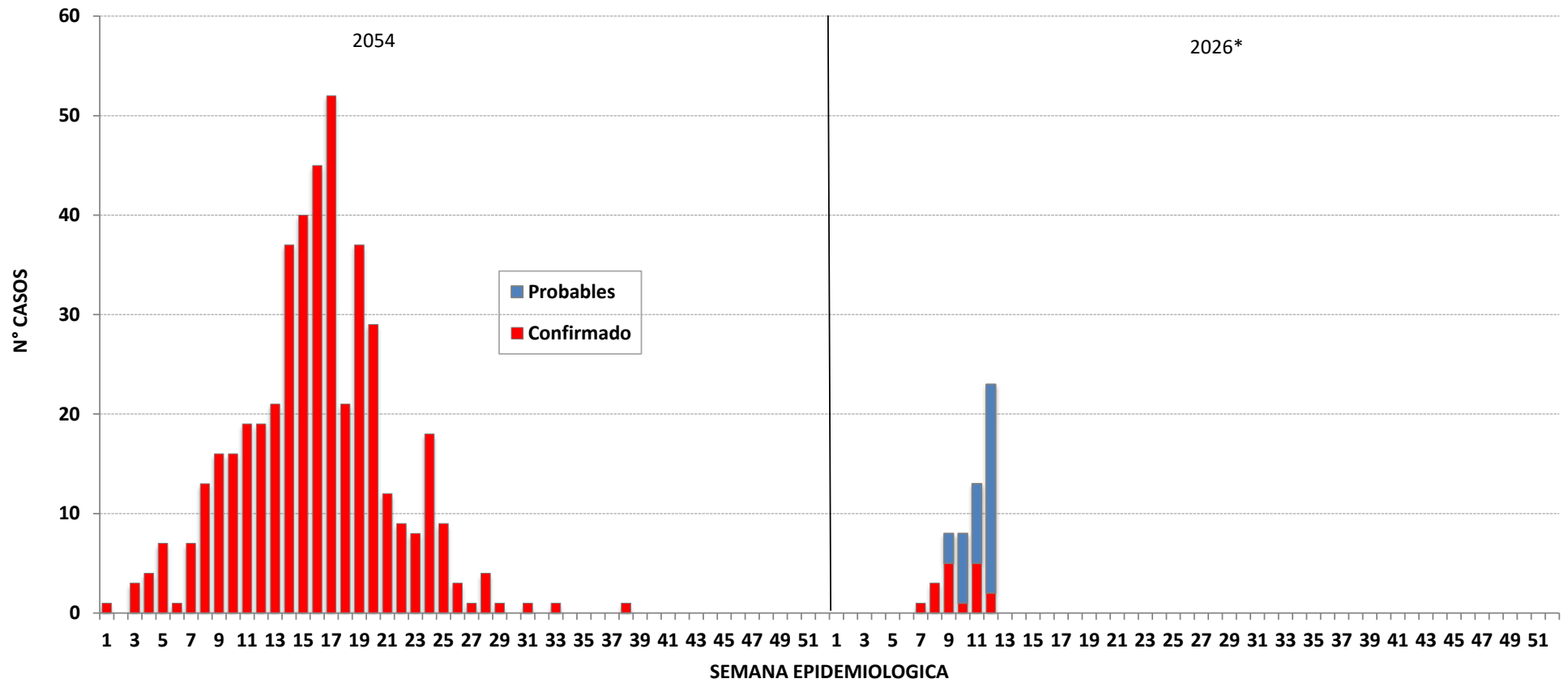

Fuente : Centro Nacional de Epidemiología, Prevención y Control de Enfermedades – MINSA. (*) Hasta la SE 12 - 2026



PERÚ

Ministerio de Salud

Viceministerio de Salud Pública

Centro Nacional de Epidemiología, Prevención y Control de Enfermedades

Dengue según semana epidemiológica y tipo de diagnóstico en Provincias de Lima Región 2026*

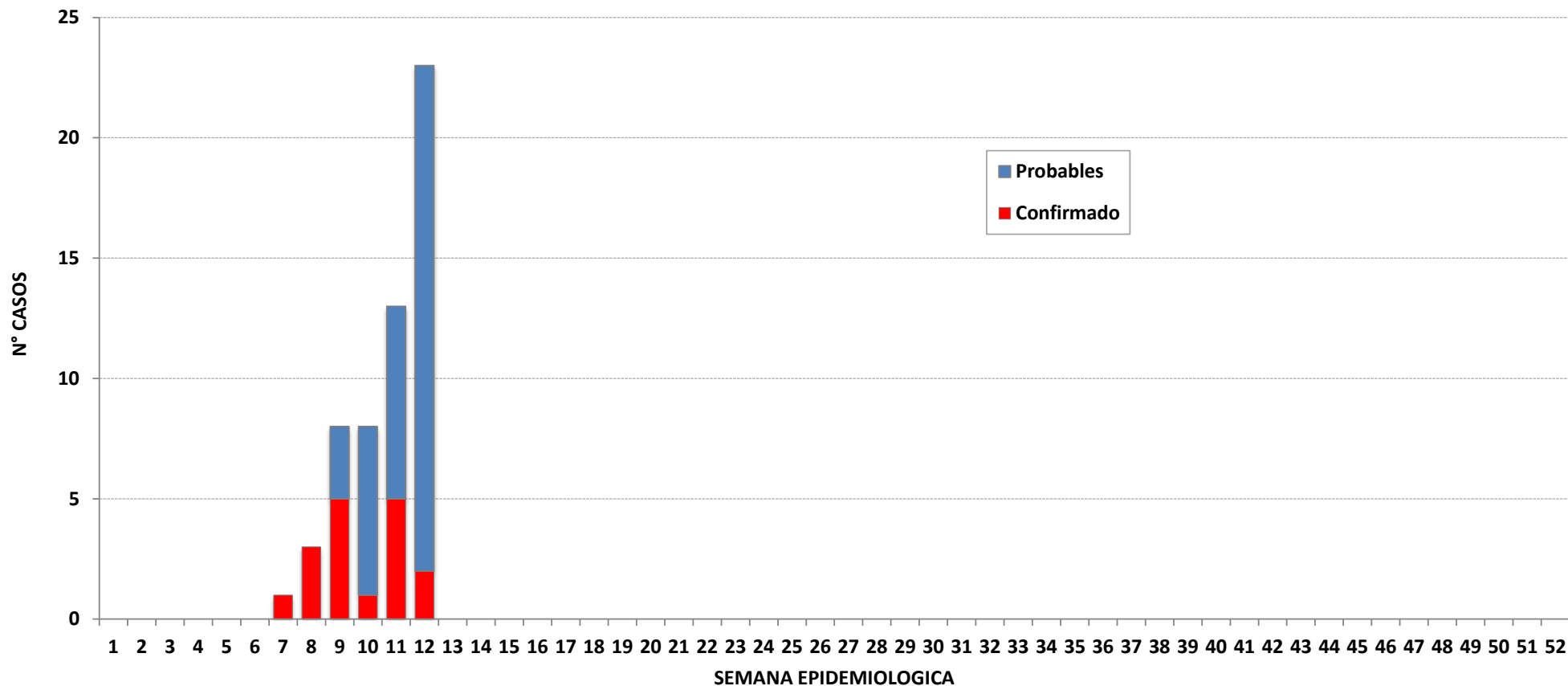

Fuente : Centro Nacional de Epidemiología, Prevención y Control de Enfermedades – MINSA. (*) Hasta la SE 12 - 2026

Dengue en la Provincia Constitucional del Callao

Número de casos de dengue, 2020 – 2026*

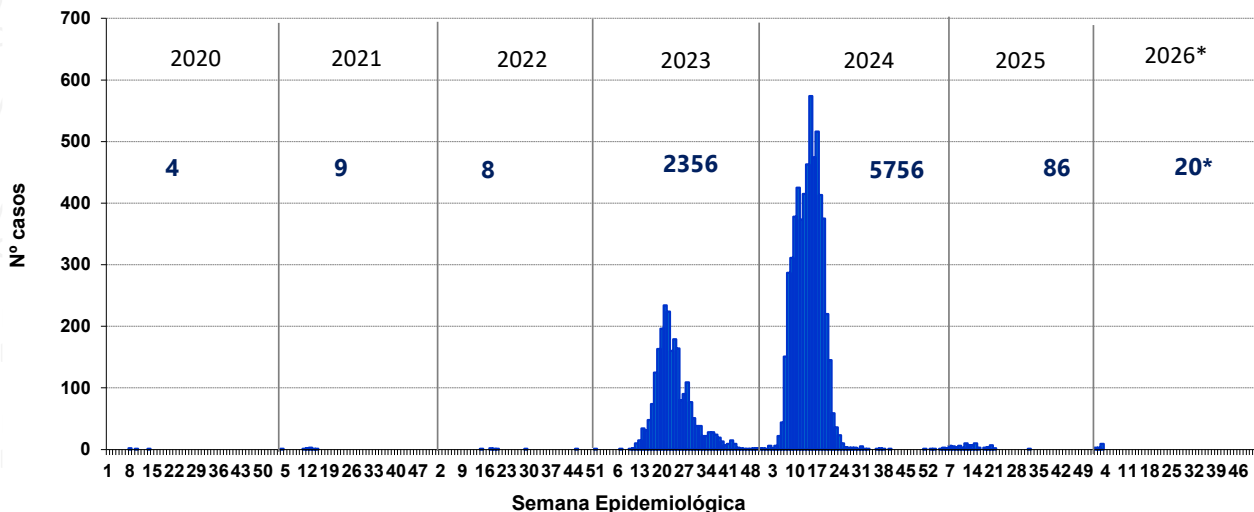

Mapa de riesgo de dengue año 2026*

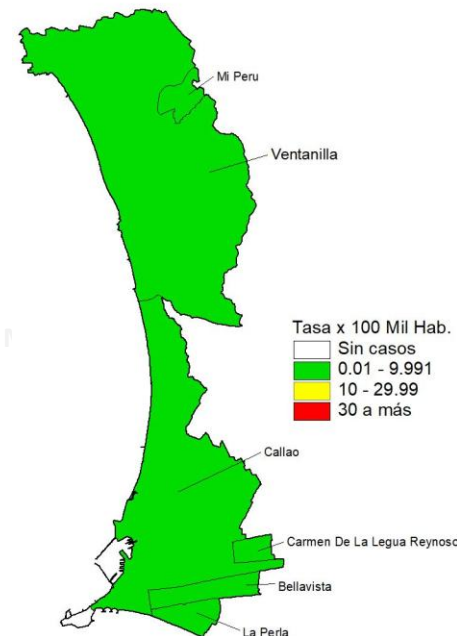

Número de casos de dengue reportados en el 2025* - 2026*

Distritos	2025*			2026*			Casos en la SE 12 2026	Defunciones	Letalidad
	casos	%	TIA por 100 mil Hab.	casos	%	TIA por 100 mil Hab.			
CALLAO	10	23,81	1,82	7	35,00	1,26	2	0	0,00
VENTANILLA	15	35,71	3,75	6	30,00	1,49	2	0	0,00
MI PERU	10	23,81	18,21	4	20,00	7,22	1	0	0,00
CARMEN DE LA LEGUA REYNOSO	0	0,00	0,00	1	5,00	1,98	1	0	0,00
BELLAVISTA	6	14,29	6,32	1	5,00	1,04	0	0	0,00
LA PERLA	1	2,38	1,41	1	5,00	1,39	1	0	0,00
Total Callao	42	100,00	3,42	20	100,00	1,61	2	0	0,00

Serotipos 2025
 DENV-1
 DENV-3



Distribución de casos de dengue según curso de vida y género, Provincia Constitucional del Callao año 2026*

	N° casos	%	TIA por 100 mil Hab.
Según curso de vida			
Niños (0 - 11 años)	7	35,00	3,69
Adolescentes (12 - 17 años)	0	0,00	0,00
Joven (18 - 29 años)	6	30,00	2,89
Adulto (30 - 59 años)	6	30,00	1,17
Adulto mayor (60 + años)	1	5,00	0,44
Callao	20	100	1,61
Según género			
Hombres	9	45,00	1,50
Mujeres	11	55,00	1,72



PERÚ

Ministerio de Salud

Viceministerio de Salud Pública

Centro Nacional de Epidemiología, Prevención y Control de Enfermedades

Dengue según semana epidemiológica y tipo de diagnóstico en La Provincia Constitucional del Callao 2025 y 2026*

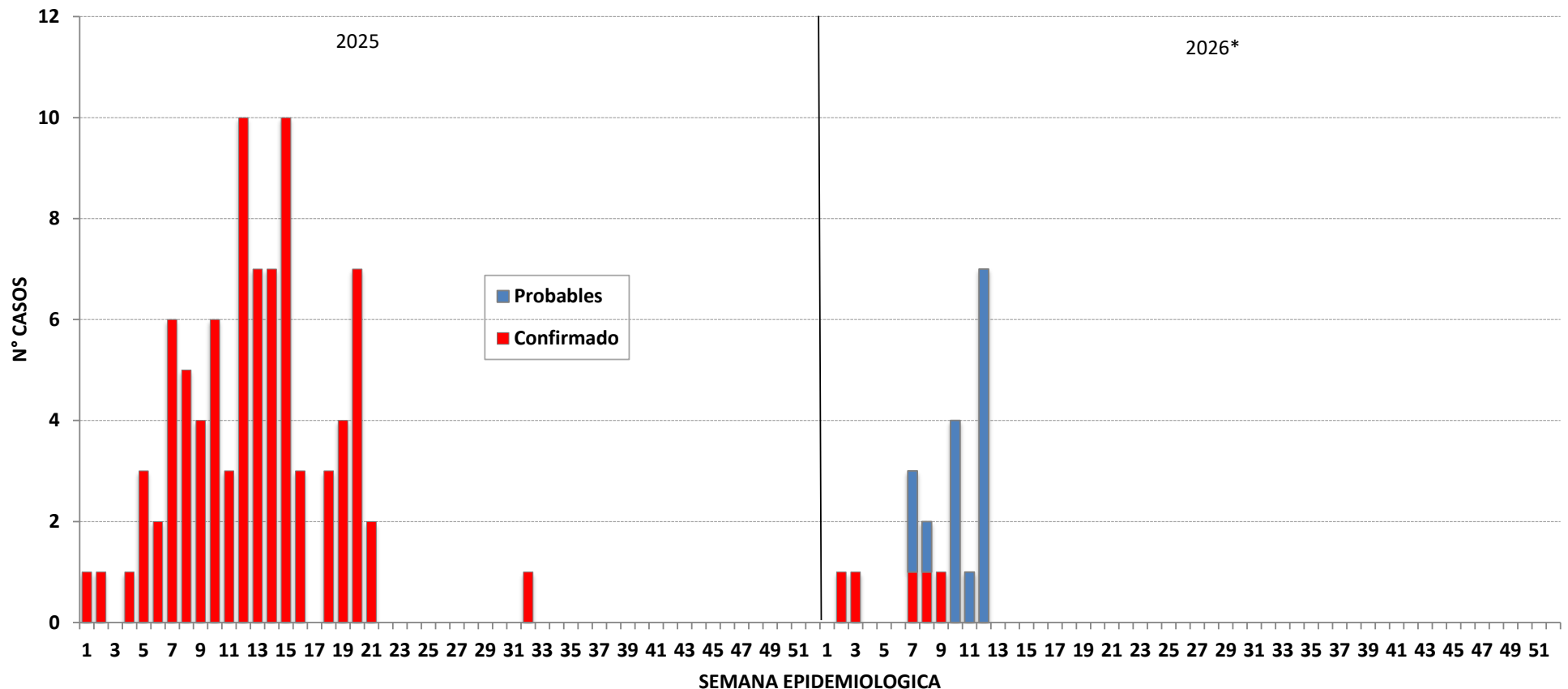

Fuente : Centro Nacional de Epidemiología, Prevención y Control de Enfermedades – MINSA. (*) Hasta la SE 12 - 2026



Dengue según semana epidemiológica y tipo de diagnóstico en La Provincia Constitucional del Callao 2026*

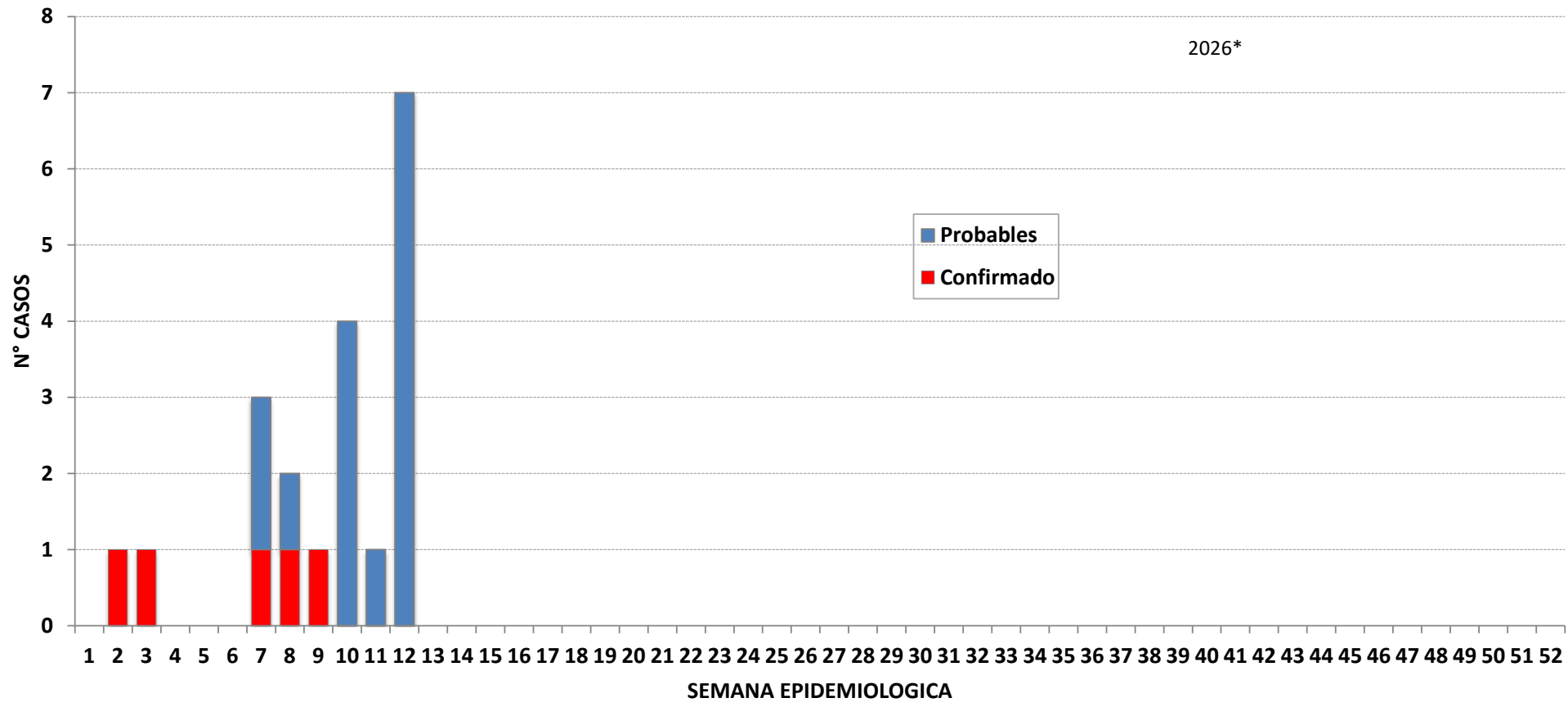

Fuente : Centro Nacional de Epidemiología, Prevención y Control de Enfermedades – MINSa. (*) Hasta la SE 12 - 2026