

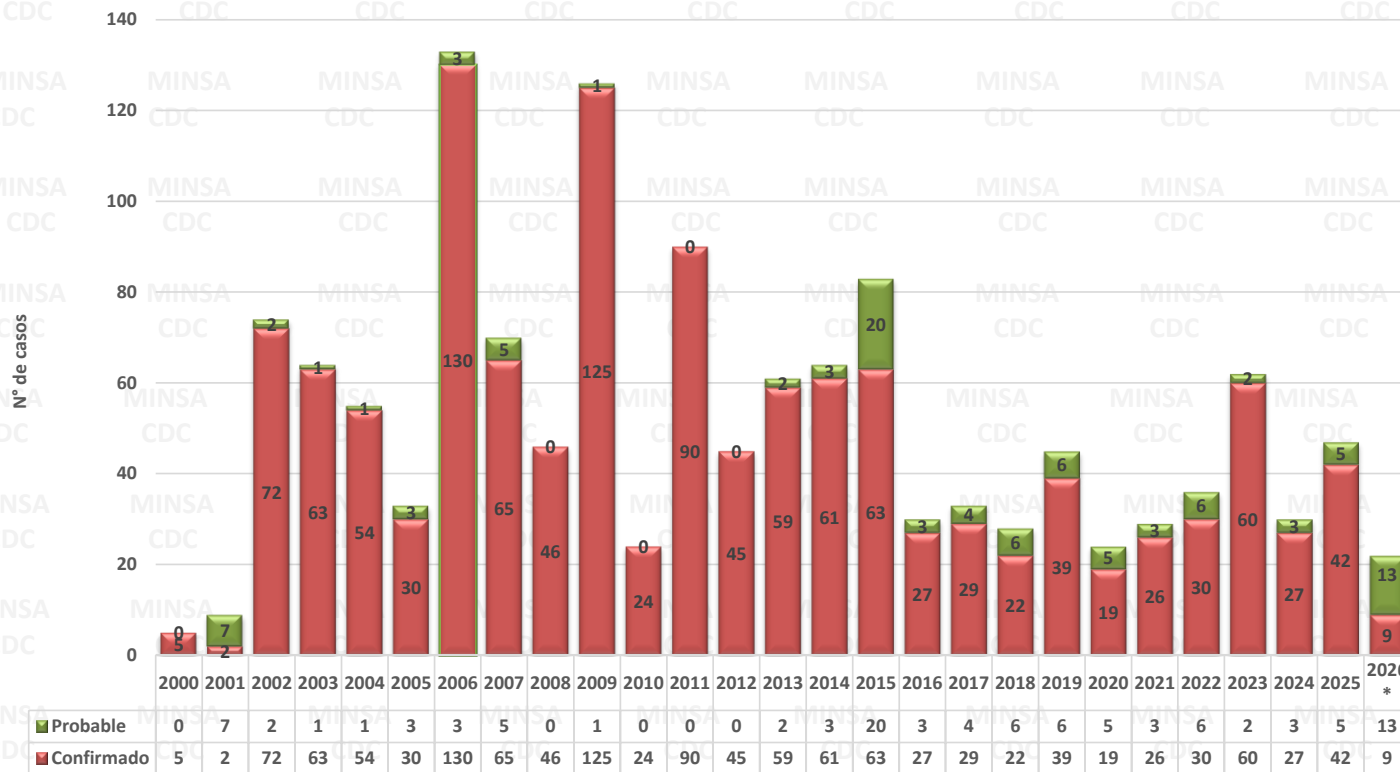

Número de casos de Enfermedad de Chagas, Perú 2000 – 2026*



Número de casos, incidencia y defunciones por Enfermedad de Chagas comparado hasta la SE 2, Perú 2021* – 2026*

Años	2021*	2022*	2023*	2024*	2025*	2026*
N° de casos	4	13	25	11	9	22
Incidencia por 100 mil hab.	0,01	0,04	0,07	0,03	0,03	0,06
Defunciones	0	0	1	0	0	0

Hasta la SE 13 del 2026, se ha notificado 22 casos de Chagas en el Perú. No se notificó defunciones.

En el 2025, en el mismo periodo, se notificó 9 casos en el Perú, la TIA fue de 0,03 casos por 100 mil hab.



PERÚ

Ministerio de Salud

Viceministerio de Salud Pública

Centro Nacional de Epidemiología, Prevención y Control de Enfermedades

Número casos de Enfermedad de Chagas por distrito, Perú 2026*

Casos acumulados 2026

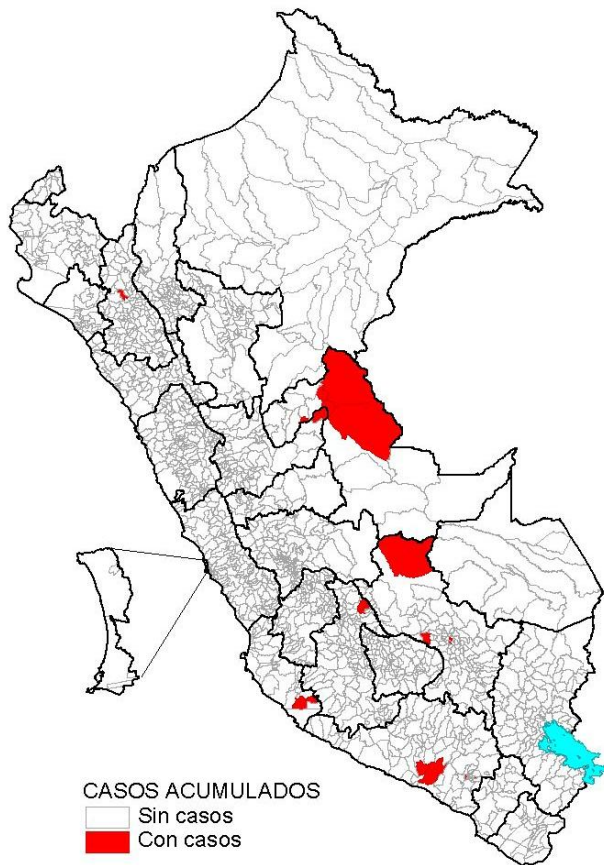

Desde la SE 01 a la SE 13 del 2026, son 18 distritos los que reportaron al menos un caso de Enfermedad de Chagas, el 63,64% de los casos se concentran en los departamentos de Ucayali y Arequipa.

Casos en la SE 13 - 2026

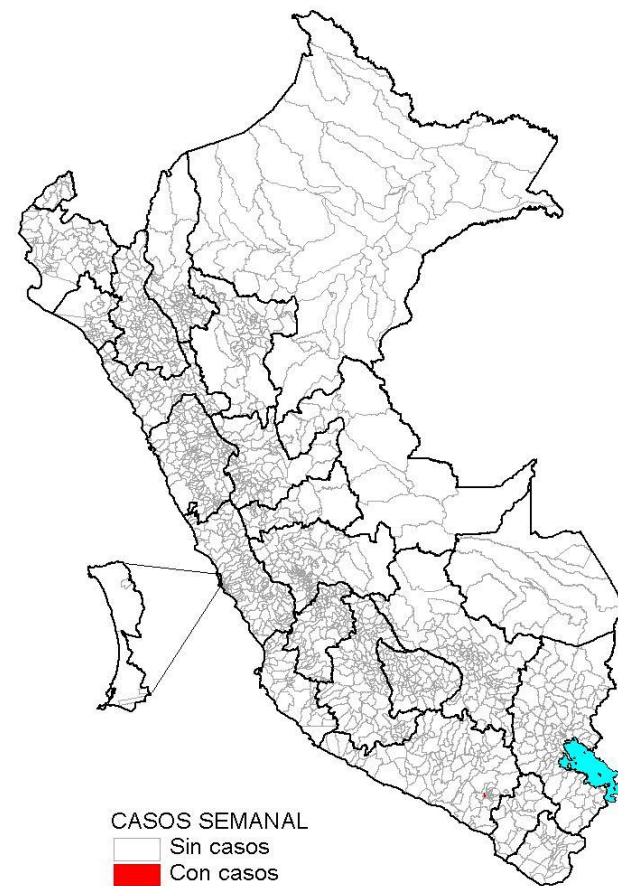

En la SE 13 – 2026, se registra 1 distritos con casos de Enfermedad de Chagas.



PERÚ

Ministerio de Salud

Viceministerio de Salud Pública

Centro Nacional de Epidemiología, Prevención y Control de Enfermedades

Número de casos de Enfermedad de Chagas según departamentos, Perú 2021 - 2026*

DEPARTAMENTOS	Casos acumulados						Corte Hasta la SE 13					
	2021	2022	2023	2024	2025	2026*	2021*	2022*	2023*	2024*	2025*	2026*
AMAZONAS	0	0	1	0	2	0	0	0	0	0	1	0
ANCASH	0	0	0	0	0	0	0	0	0	0	0	0
APURIMAC	0	0	0	0	0	0	0	0	0	0	0	0
AREQUIPA	19	16	22	10	12	6	3	6	6	4	1	6
AYACUCHO	1	4	7	5	8	2	0	1	1	2	0	2
CAJAMARCA	0	0	15	1	2	1	0	0	11	1	2	1
CALLAO	0	0	0	0	0	0	0	0	0	0	0	0
CUSCO	1	0	0	0	0	3	1	0	0	0	0	3
HUANCAVELICA	0	0	0	0	0	0	0	0	0	0	0	0
HUANUCO	0	0	0	0	1	1	0	0	0	0	0	1
ICA	0	0	0	0	1	1	0	0	0	0	0	1
JUNIN	2	1	0	0	0	0	0	0	0	0	0	0
LA LIBERTAD	0	1	1	0	0	0	0	1	1	0	0	0
LAMBAYEQUE	0	0	0	1	2	0	0	0	0	1	0	0
LIMA	0	2	0	1	0	0	0	2	0	0	0	0
LORETO	0	0	3	3	5	0	0	0	2	2	1	0
MADRE DE DIOS	0	1	0	0	0	0	0	1	0	0	0	0
MOQUEGUA	4	5	2	7	2	0	0	2	1	0	0	0
PASCO	0	0	0	0	0	0	0	0	0	0	0	0
PIURA	1	0	0	0	0	0	0	0	0	0	0	0
PUNO	0	0	0	0	0	0	0	0	0	0	0	0
SAN MARTIN	1	4	6	2	3	0	0	0	2	1	2	0
TACNA	0	2	2	0	2	0	0	0	0	0	0	0
TUMBES	0	0	0	0	0	0	0	0	0	0	0	0
UCAYALI	0	0	3	0	7	8	0	0	1	0	2	8
Perú	29	36	62	30	47	22	4	13	25	11	9	22

Fuente : Centro Nacional de Epidemiología, Prevención y Control de Enfermedades – MINSA. (*) Hasta la SE 13 - 2026



Casos de enfermedad de Chagas , por departamento, tasas y fallecidos, Perú 2026*

Departamentos	Tipo de Diagnostico		Total Casos	Incidencia x 100 mil Hab.	%	Fallecidos
	Confirmado	Probable				
UCAYALI	2	6	8	1,24	36,36	0
AREQUIPA	3	3	6	0,37	27,27	0
CUSCO	0	3	3	0,22	13,64	0
AYACUCHO	2	0	2	0,30	9,09	0
HUANUCO	0	1	1	0,13	4,55	0
CAJAMARCA	1	0	1	0,07	4,55	0
ICA	1	0	1	0,09	4,55	0
LIMA	0	0	0	0,00	0,00	0
MOQUEGUA	0	0	0	0,00	0,00	0
MADRE DE DIOS	0	0	0	0,00	0,00	0
HUANCAVELICA	0	0	0	0,00	0,00	0
PIURA	0	0	0	0,00	0,00	0
CALLAO	0	0	0	0,00	0,00	0
LORETO	0	0	0	0,00	0,00	0
PUNO	0	0	0	0,00	0,00	0
TUMBES	0	0	0	0,00	0,00	0
SAN MARTIN	0	0	0	0,00	0,00	0
PASCO	0	0	0	0,00	0,00	0
AMAZONAS	0	0	0	0,00	0,00	0
APURIMAC	0	0	0	0,00	0,00	0
LAMBAYEQUE	0	0	0	0,00	0,00	0
ANCASH	0	0	0	0,00	0,00	0
TACNA	0	0	0	0,00	0,00	0
JUNIN	0	0	0	0,00	0,00	0
LA LIBERTAD	0	0	0	0,00	0,00	0
Perú	9	13	22	0,06	100,00	0

Distribución de casos de enfermedad de Chagas por curso de vida y género, Perú 2026*

	N° casos	%	TIA por 100 mil Hab.
Según curso de vida			
Niños (0 - 11 años)	1	4,55	0,02
Adolescentes (12 - 17 años)	0	0,00	0,00
Joven (18 - 29 años)	2	9,09	0,03
Adulto (30 - 59 años)	17	77,27	0,12
Adulto mayor (60 + años)	2	9,09	0,04
Perú	22	100,00	0,06
Según género			
Hombres	11	50,00	0,06
Mujeres	11	50,00	0,06



PERÚ

Ministerio de Salud

Viceministerio de Salud Pública

Centro Nacional de Epidemiología, Prevención y Control de Enfermedades

Número de casos de Enfermedad de Chagas, Departamento de Arequipa, años 2000 – 2026*

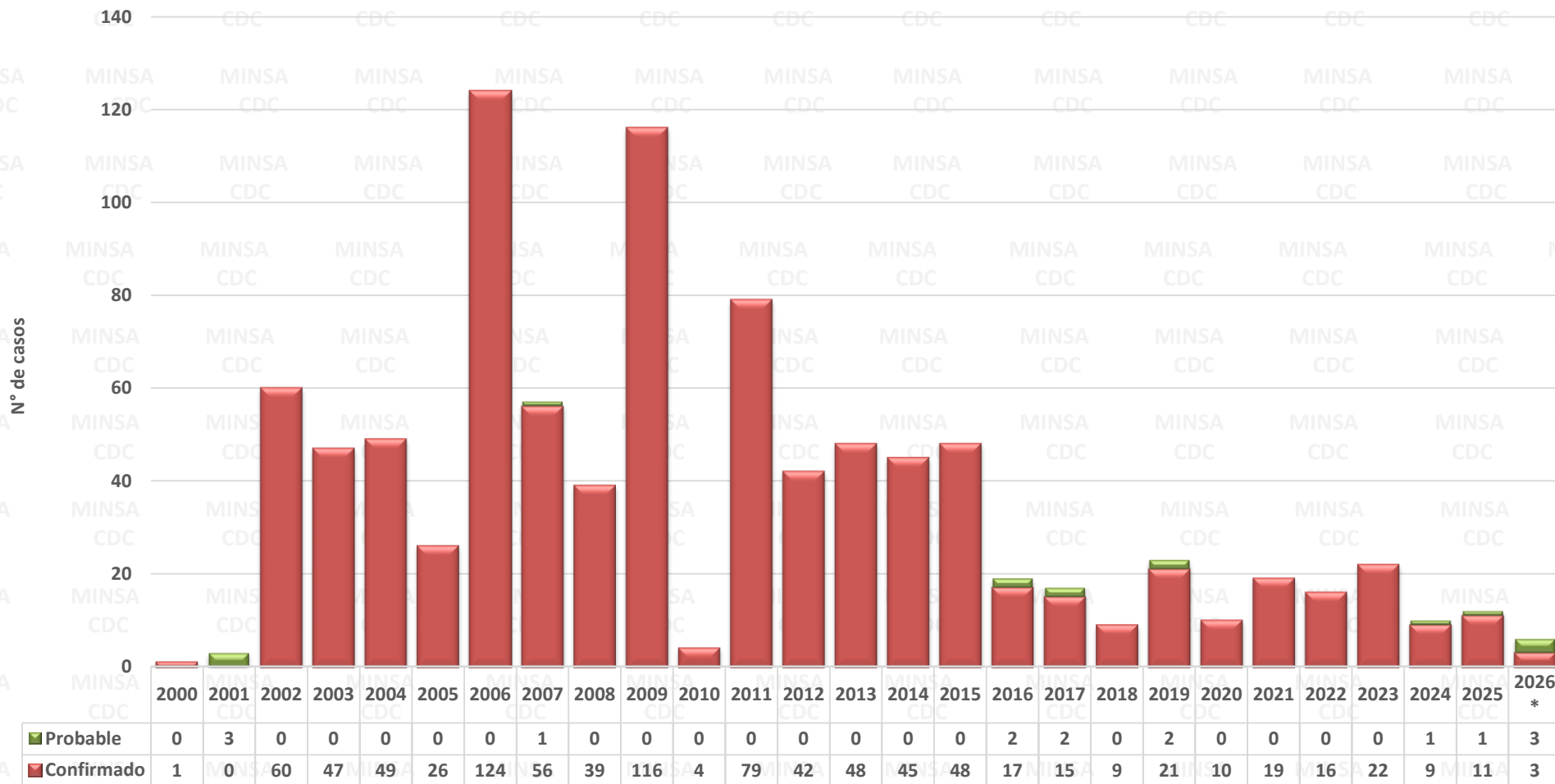

Fuente : Centro Nacional de Epidemiología, Prevención y Control de Enfermedades – MINSA. (*) Hasta la SE 13 - 2026



PERÚ

Ministerio de Salud

Viceministerio de Salud Pública

Centro Nacional de Epidemiología, Prevención y Control de Enfermedades

Número de casos de Enfermedad de Chagas, Departamento de San Martín, años 2000 – 2026*

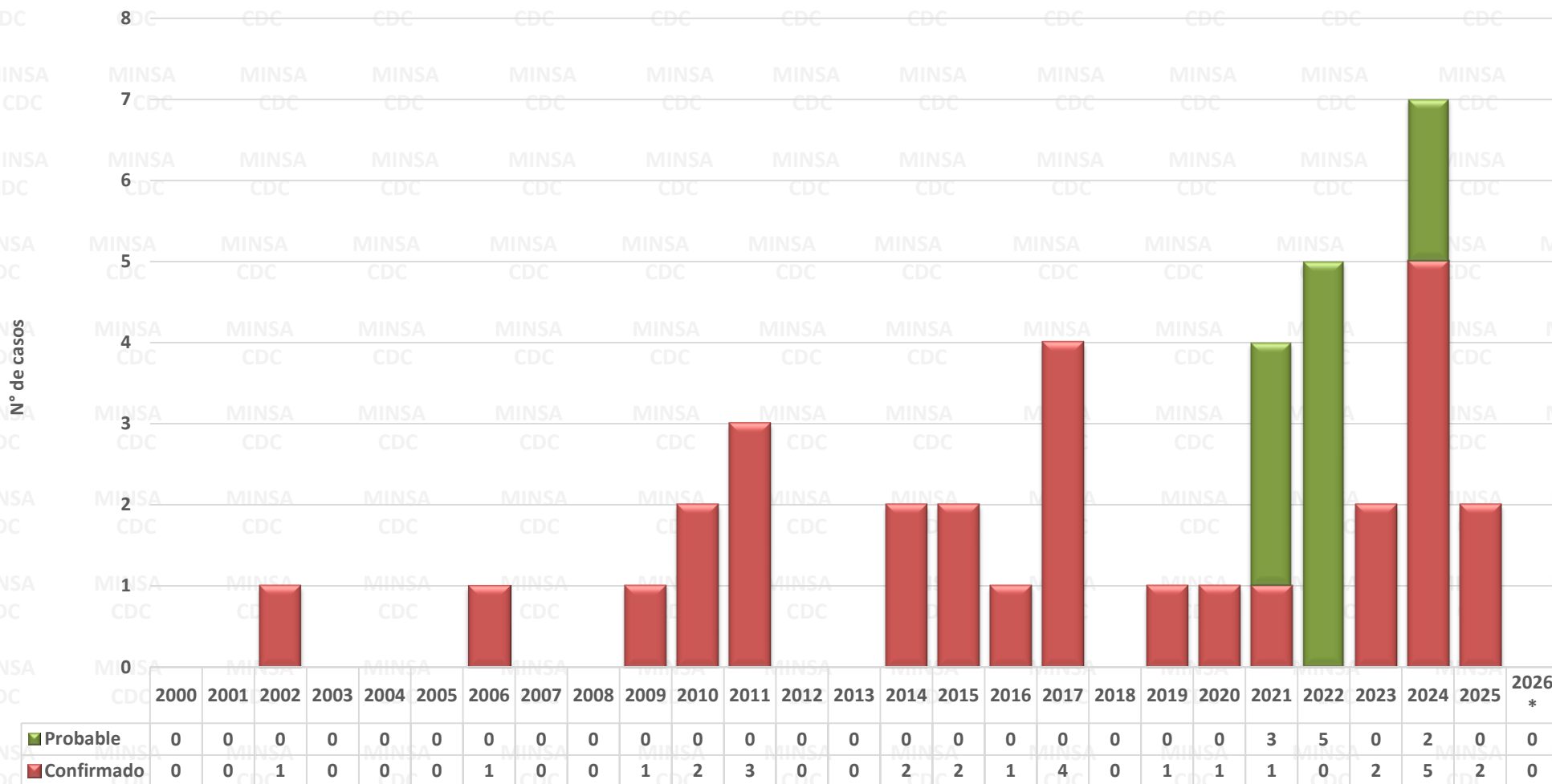

Fuente : Centro Nacional de Epidemiología, Prevención y Control de Enfermedades – MINSA. (*) Hasta la SE 13 - 2026



PERÚ

Ministerio de Salud

Viceministerio de Salud Pública

Centro Nacional de Epidemiología, Prevención y Control de Enfermedades

Número de casos de Enfermedad de Chagas, Departamento de Moquegua, años 2000 – 2026*

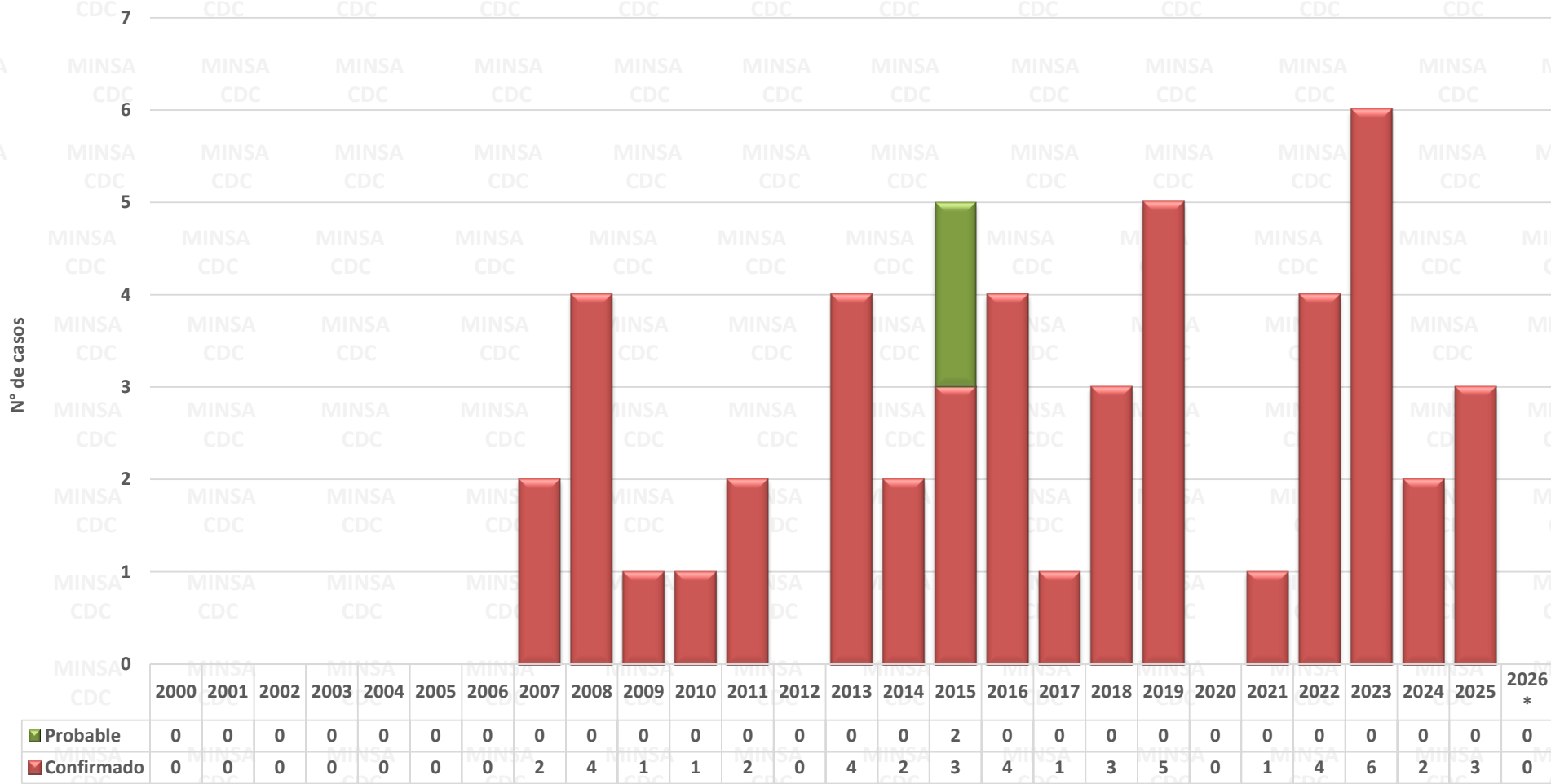

Fuente : Centro Nacional de Epidemiología, Prevención y Control de Enfermedades – MINSA. (*) Hasta la SE 13 - 2026



PERÚ

Ministerio de Salud

Viceministerio de Salud Pública

Centro Nacional de Epidemiología, Prevención y Control de Enfermedades

Número de casos de Enfermedad de Chagas, Departamento de Ayacucho, años 2000 – 2026*

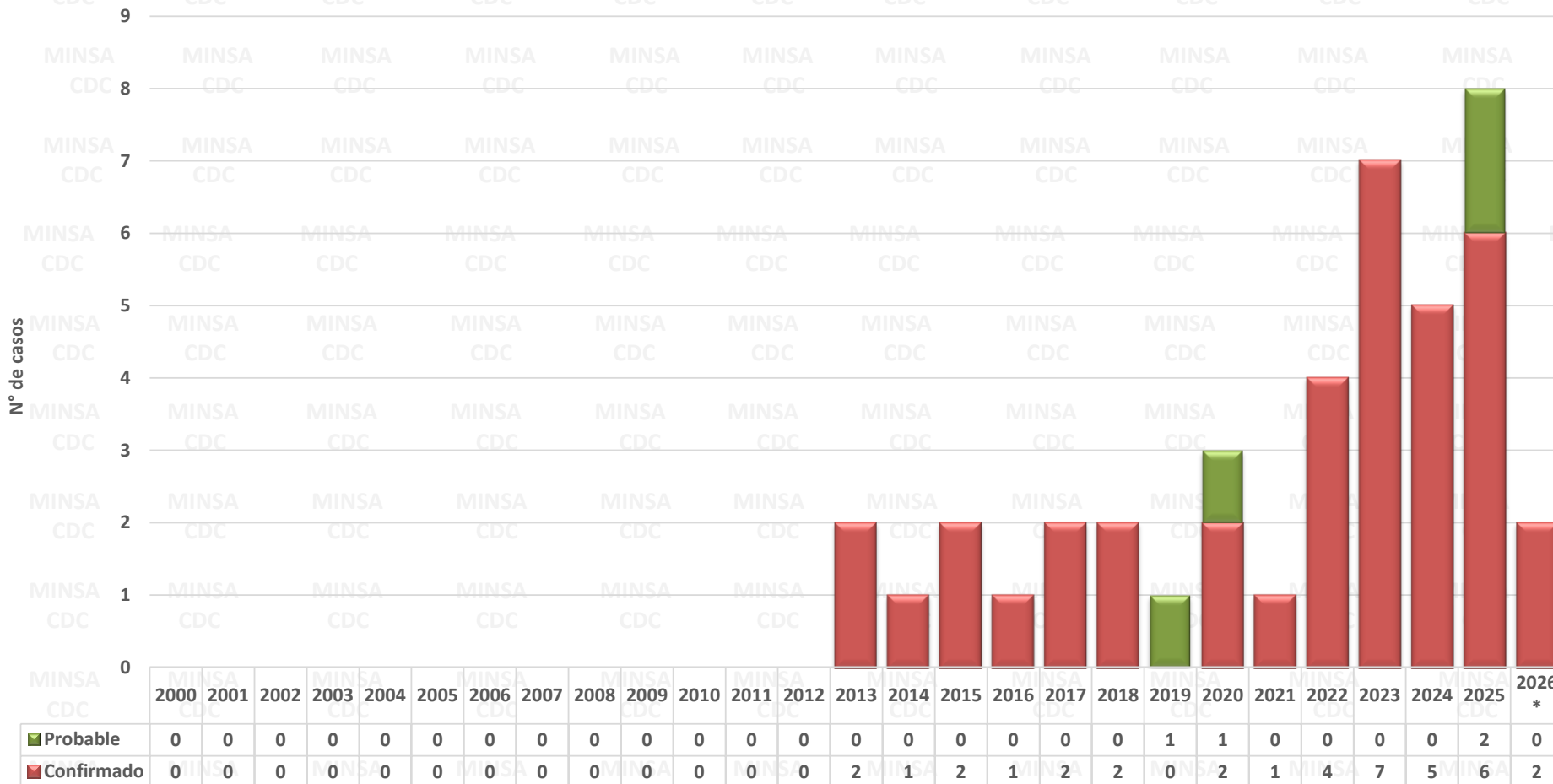

Fuente : Centro Nacional de Epidemiología, Prevención y Control de Enfermedades – MINSA. (*) Hasta la SE 13 - 2026