



PERÚ

Ministerio de Salud

Viceministerio de Salud Pública

Centro Nacional de Epidemiología, Prevención y Control de Enfermedades

MINISTERIO DE SALUD - PERU

Centro Nacional de Epidemiología, Prevención y Control de Enfermedades

Sala de situación de salud

DENGUE

Perú a la SE 13 - 2026



Número de casos de dengue, Perú 2020 – 2026*

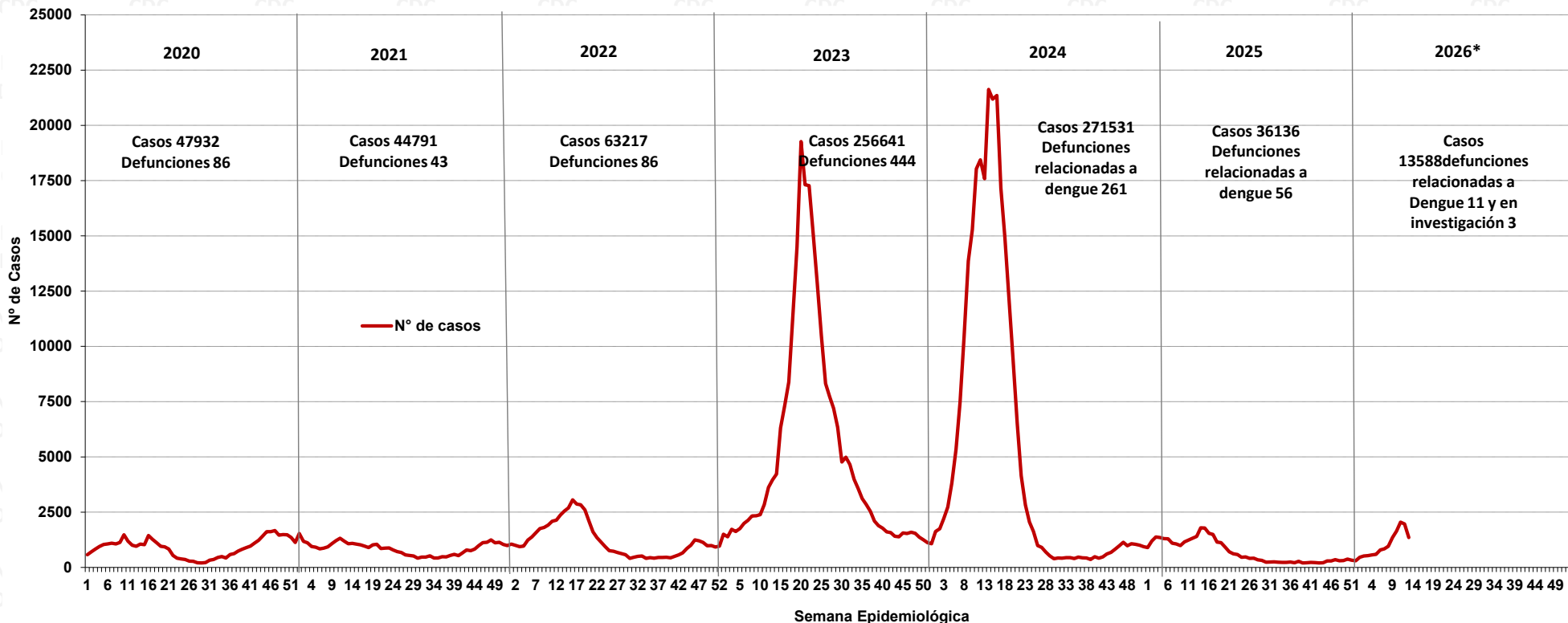

Casos, incidencia y defunciones por dengue Perú 2020* – 2026*

Años	2020*	2021*	2022*	2023*	2024*	2025*	2026*
Nº de casos*	13055	14172	20205	29565	118617	15671	13588
Incidencia por 100 mil hab.	40,01	42,91	60,77	87,38	347,74	46,08	39,22
Defunciones*	30	10	37	33	121	31	14

Hasta la SE 13 del 2026, se han notificado 13588 casos de dengue en el país, se reportó 14 defunciones (11 relacionadas a dengue y 3 en investigación).

En el 2025 en la misma semana se ha notificado 15671 casos y la incidencia de 46,08 por 100 mil hab. Se notificó 31 fallecidos por dengue hasta la SE 13.

**PERÚ****Ministerio de Salud****Viceministerio de Salud Pública****Centro Nacional de Epidemiología, Prevención y Control de Enfermedades**

Número de casos de dengue según departamentos, Perú 2020 - 2026*

DEPARTAMENTOS	Casos acumulados							Corte Hasta la SE 13						
	2020	2021	2022	2023	2024	2025	2026*	2020*	2021*	2022*	2023*	2024*	2025*	2026*
SAN MARTIN	4955	4532	4270	6890	10870	11868	2928	1952	1624	1302	2071	2863	6165	2928
UCAYALI	9781	3140	4842	8174	740	1131	2396	584	964	1905	4522	342	197	2396
PIURA	125	4072	12151	79304	32246	1118	1756	69	291	4048	6424	15587	592	1756
LORETO	7800	5115	8926	6582	7996	6239	1390	3812	2082	2029	3920	1571	3567	1390
LIMA	350	1190	938	30735	87864	1662	714	42	352	224	521	25246	438	714
AMAZONAS	873	2369	3575	3271	1517	1985	711	162	589	467	1146	526	752	711
TUMBES	3093	1455	723	12890	5267	1065	655	799	623	348	393	2467	388	655
LAMBAYEQUE	568	843	2386	31460	9305	680	582	250	78	799	1450	5219	193	582
LA LIBERTAD	390	262	162	26502	49931	208	581	117	97	14	357	28654	116	581
JUNIN	3738	5090	4157	3580	3331	1690	513	1021	1198	1069	1523	1427	785	513
MADRE DE DIOS	3233	1333	3641	1853	505	322	430	2496	742	1503	1454	215	135	430
HUANUCO	1133	2811	1580	2298	775	520	378	37	1315	577	1391	262	174	378
CAJAMARCA	266	4015	3639	7451	2850	6305	183	11	637	1573	1573	830	1644	183
CUSCO	2499	1982	3687	2630	2104	547	139	419	706	1520	1140	1270	323	139
ICA	7144	4208	5084	16889	30407	512	83	1138	1886	1019	1087	17061	103	83
AYACUCHO	1583	1663	782	695	362	39	54	65	807	287	337	151	19	54
PASCO	377	616	496	1156	683	101	43	58	171	318	114	309	16	43
CALLAO	4	9	8	2356	5756	86	26	3	7	0	29	2421	49	26
PUNO	20	51	25	267	201	0	14	20	0	12	100	171	0	14
ANCASH	0	28	2145	11658	18789	20	9	0	2	1191	13	12023	13	9
APURIMAC **	0	0	0	0	11	2	2	0	0	0	0	0	2	2
AREQUIPA **	0	7	0	0	21	0	1	0	1	0	0	2	0	1
Perú	47932	44791	63217	256641	271531	36100	13588	13055	14172	20205	29565	118617	15671	13588



Casos de dengue según formas clínicas e incidencia, Perú 2012 al 2026*

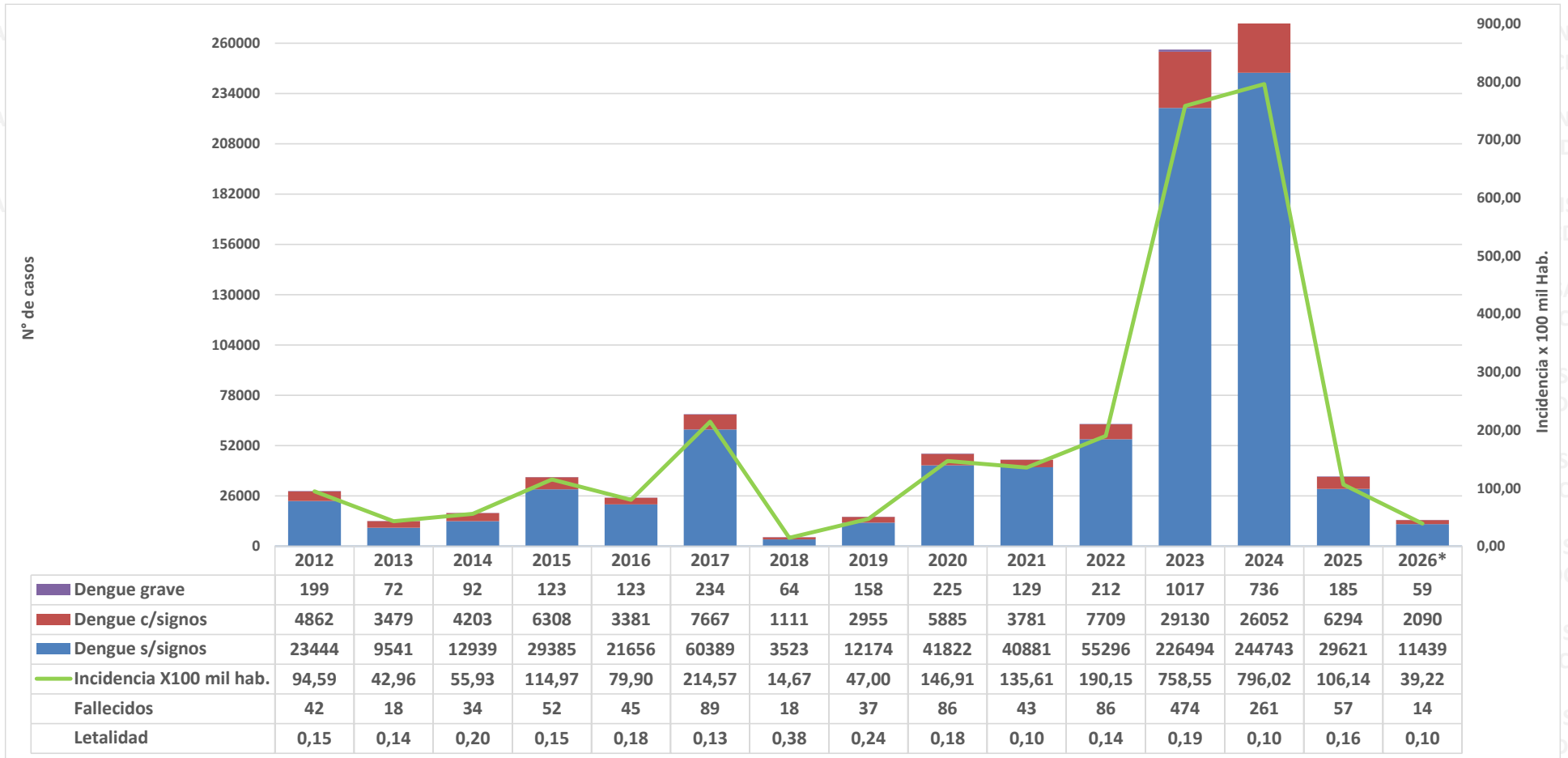



PERÚ

Ministerio de Salud

Viceministerio de Salud Pública

Centro Nacional de Epidemiología, Prevención y Control de Enfermedades

Dengue según semana epidemiológica y departamentos. Perú año 2025 - 2026*

DEPARTAMENTOS	Semana Epidemiológica													Total 2026
	1	2	3	4	5	6	7	8	9	10	11	12	13	
SAN MARTIN	173	182	178	191	194	269	200	206	234	241	298	330	232	2928
UCAYALI	118	122	119	117	121	159	190	153	190	250	322	313	222	2396
PIURA	8	18	11	21	20	35	74	124	241	285	389	352	178	1756
LORETO	36	37	74	69	74	85	90	137	159	194	169	156	110	1390
LIMA	0	3	3	7	3	15	21	35	66	103	147	165	146	714
AMAZONAS	31	38	37	40	43	52	49	32	71	71	94	109	44	711
TUMBES	2	6	10	5	8	20	12	35	65	161	170	110	51	655
LAMBAYEQUE	15	25	19	19	27	38	50	59	73	65	71	66	55	582
LA LIBERTAD	2	4	11	14	9	12	20	37	63	82	112	114	101	581
JUNIN	34	30	31	27	24	29	47	24	28	41	59	70	69	513
MADRE DE DIOS	8	12	14	13	31	25	47	55	69	44	62	41	9	430
HUANUCO	10	8	9	13	13	26	15	18	37	48	75	56	50	378
CAJAMARCA	6	12	6	11	8	9	2	12	16	22	24	28	27	183
CUSCO	6	6	4	3	6	5	8	14	20	14	14	9	30	139
ICA	0	1	1	0	0	2	0	7	11	3	25	23	10	83
AYACUCHO	4	5	2	8	5	2	6	2	4	10	2	1	3	54
PASCO	3	3	2	3	2	4	1	2	1	2	5	7	8	43
CALLAO	0	1	1	0	0	0	3	2	1	2	2	9	5	26
PUNO	0	0	1	0	0	0	0	0	5	0	5	3	0	14
ANCASH	0	0	0	1	1	2	0	0	0	3	0	1	1	9
APURIMAC **	0	0	0	0	0	0	0	0	0	0	1	1	0	2
AREQUIPA **	0	0	0	0	0	0	0	0	0	0	0	1	0	1
TOTAL PERÚ	456	513	533	562	589	789	835	954	1354	1641	2046	1965	1351	13588

Fuente : Centro Nacional de Epidemiología, Prevención y Control de Enfermedades – MINSA. (*) Hasta la SE 13 - 2026

(**) En Investigación



Pareto por dengue según departamentos. Perú año 2026*

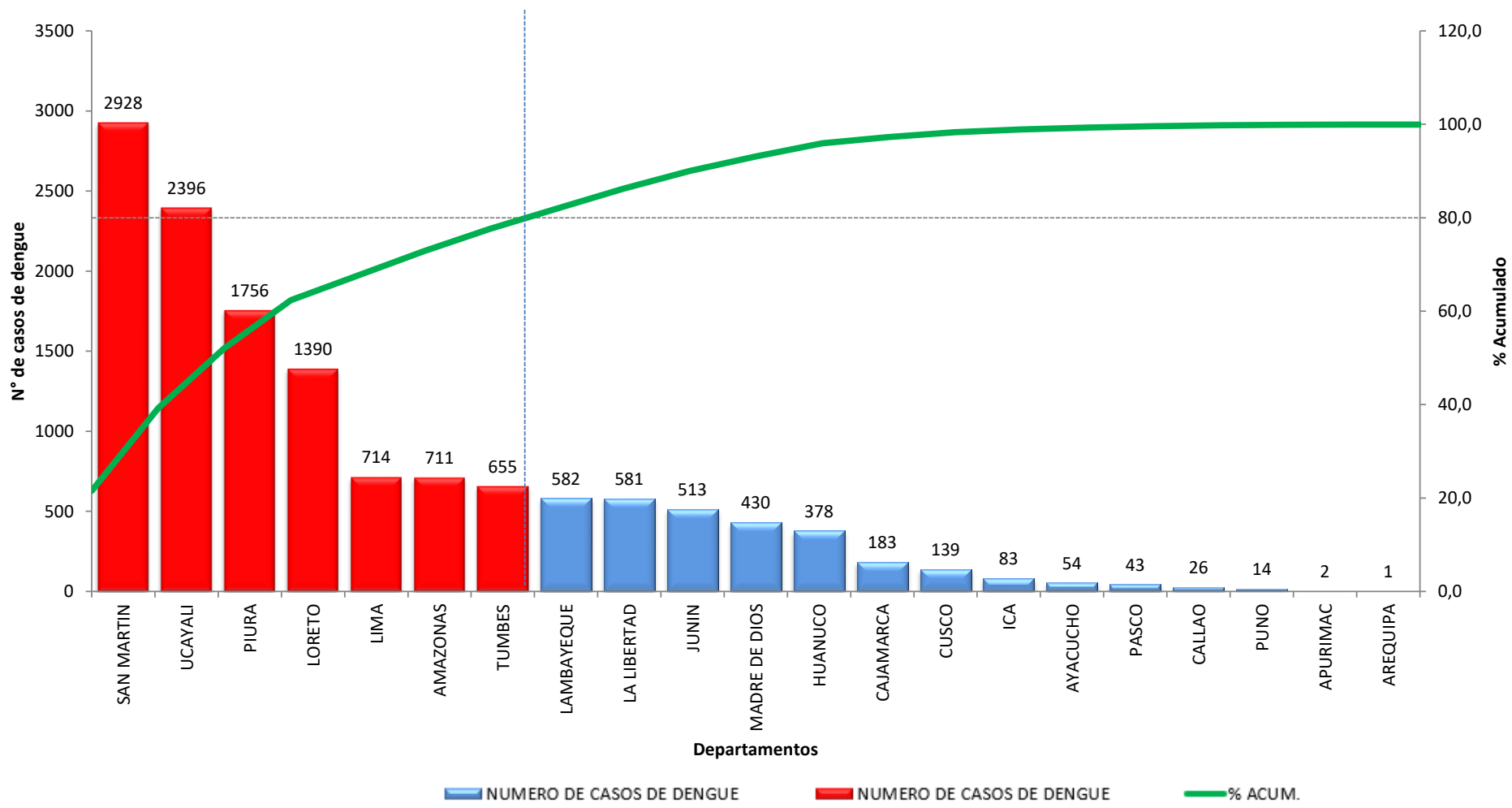

Fuente : Centro Nacional de Epidemiología, Prevención y Control de Enfermedades – MINSA. (*) Hasta la SE 13 - 2026



PERÚ

Ministerio de Salud

Viceministerio de Salud Pública

Centro Nacional de Epidemiología, Prevención y Control de Enfermedades

MINSAL CDC MINSAL CDC MINSAL CDC MINSAL CDC MINSAL CDC MINSAL CDC MINSAL CDC

Casos de dengue según formas clínicas, tasas y fallecidos, Perú 2026*

Departamentos	Casos acumulados a la SE actual		Tipo de diagnostico				Curso de Vida									
							Niños		Adolescentes		Joven		Adulto		Adulto mayor	
	%	Confirmados		Probables		(0 - 11 años)		(12 - 17 años)		(18 - 29 años)		(30 - 59 años)		(60 + años)		
		N°	%	N°	%	N°	%	N°	%	N°	%	N°	%	N°	%	
SAN MARTIN	2928	21,5	2063	70,5	865	29,5	637	21,8	507	17,3	600	20,5	942	32,2	242	8,3
UCAYALI	2396	17,6	1137	47,5	1259	52,5	714	29,8	386	16,1	497	20,7	638	26,6	161	6,7
PIURA	1756	12,9	281	16,0	1475	84,0	350	19,9	289	16,5	475	27,1	505	28,8	137	7,8
LORETO	1390	10,2	593	42,7	797	57,3	374	26,9	231	16,6	258	18,6	406	29,2	121	8,7
LIMA	714	5,3	435	60,9	279	39,1	119	16,7	115	16,1	156	21,8	281	39,4	43	6,0
AMAZONAS	711	5,2	598	84,1	113	15,9	177	24,9	115	16,2	147	20,7	227	31,9	45	6,3
TUMBES	655	4,8	141	21,5	514	78,5	219	33,4	91	13,9	129	19,7	159	24,3	57	8,7
LAMBAYEQUE	582	4,3	130	22,3	452	77,7	143	24,6	82	14,1	145	24,9	157	27,0	55	9,5
LA LIBERTAD	581	4,3	231	39,8	350	60,2	128	22,0	79	13,6	146	25,1	187	32,2	41	7,1
JUNIN	513	3,8	477	93,0	36	7,0	56	10,9	69	13,5	117	22,8	225	43,9	46	9,0
MADRE DE DIOS	430	3,2	137	31,9	293	68,1	77	17,9	61	14,2	117	27,2	149	34,7	26	6,0
HUANUCO	378	2,8	210	55,6	168	44,4	79	20,9	60	15,9	82	21,7	133	35,2	24	6,3
CAJAMARCA	183	1,3	93	50,8	90	49,2	45	24,6	27	14,8	44	24,0	51	27,9	16	8,7
CUSCO	139	1,0	99	71,2	40	28,8	20	14,4	22	15,8	31	22,3	56	40,3	10	7,2
ICA	83	0,6	29	34,9	54	65,1	8	9,6	10	12,0	17	20,5	40	48,2	8	9,6
AYACUCHO	54	0,4	47	87,0	7	13,0	13	24,1	8	14,8	8	14,8	21	38,9	4	7,4
PASCO	43	0,3	28	65,1	15	34,9	3	7,0	6	14,0	15	34,9	16	37,2	3	7,0
CALLAO	26	0,2	6	23,1	20	76,9	8	30,8	0	0,0	8	30,8	9	34,6	1	3,8
PUNO	14	0,1	12	85,7	2	14,3	5	35,7	1	7,1	3	21,4	5	35,7	0	0,0
ANCASH	9	0,1	3	33,3	6	66,7	1	11,1	1	11,1	4	44,4	3	33,3	0	0,0
APURIMAC **	2	0,0	0	0,0	2	100,0	0	0,0	0	0,0	1	50,0	1	50,0	0	0,0
AREQUIPA **	1	0,0	0	0,0	1	100,0	0	0,0	0	0,0	1	100,0	0	0,0	0	0,0
Perú	13588	100,0	6750	49,7	6838	50,3	3176	23,4	2160	15,9	3001	22,1	4211	31,0	1040	7,7

Fuente : Centro Nacional de Epidemiología, Prevención y Control de Enfermedades – MINSAL. (*) Hasta la SE 13 - 2026

(**) En Investigación

Casos de dengue según tipo de diagnóstico, tasas y curso de vida, Perú 2026*

Departamentos	Casos acumulados a la SE actual	Casos SE 13 2026	TIA x 100000 Hab.	Forma clínica						Fallecidos			Letalidad
				Dengue sin signos alarma		Dengue con signos alarma		Dengue grave		Relacionadas a Dengue	En Investigación	Total	
				N°	%	N°	%	N°	%				
SAN MARTIN	2928	232	305,61	2144	73,22	765	26,13	19	0,65	6	0	6	0,20
UCAYALI	2396	222	362,96	2149	89,69	240	10,02	7	0,29	1	2	3	0,13
PIURA	1756	178	80,00	1552	88,38	200	11,39	4	0,23	0	0	0	0,00
LORETO	1390	110	130,14	1157	83,24	229	16,47	4	0,29	0	0	0	0,00
LIMA	714	146	6,16	615	86,13	98	13,73	1	0,14	0	0	0	0,00
AMAZONAS	711	44	162,53	604	84,95	104	14,63	3	0,42	1	0	1	0,14
TUMBES	655	51	195,31	585	89,31	66	10,08	4	0,61	0	0	0	0,00
LAMBAYEQUE	582	55	42,06	531	91,24	48	8,25	3	0,52	2	0	2	0,34
LA LIBERTAD	581	101	26,77	500	86,06	78	13,43	3	0,52	0	0	0	0,00
JUNIN	513	69	37,28	428	83,43	84	16,37	1	0,19	0	0	0	0,00
MADRE DE DIOS	430	9	202,00	361	83,95	61	14,19	8	1,86	1	0	1	0,23
HUANUCO	378	50	51,19	319	84,39	59	15,61	0	0,00	0	0	0	0,00
CAJAMARCA	183	27	12,67	168	91,80	15	8,20	0	0,00	0	0	0	0,00
CUSCO	139	30	9,93	128	92,09	11	7,91	0	0,00	0	1	1	0,72
ICA	83	10	7,59	67	80,72	16	19,28	0	0,00	0	0	0	0,00
AYACUCHO	54	3	8,12	46	85,19	6	11,11	2	3,70	0	0	0	0,00
PASCO	43	8	16,28	38	88,37	5	11,63	0	0,00	0	0	0	0,00
CALLAO	26	5	2,10	24	92,31	2	7,69	0	0,00	0	0	0	0,00
PUNO	14	0	1,16	13	92,86	1	7,14	0	0,00	0	0	0	0,00
ANCASH	9	1	0,75	9	100,00	0	0,00	0	0,00	0	0	0	0,00
APURIMAC **	2	0	0,48	1	50,00	1	50,00	0	0,00	0	0	0	0,00
AREQUIPA **	1	0	0,06	0	0,00	1	100,00	0	0,00	0	0	0	0,00
Perú	13588	1351	39,22	11439	84,18	2090	15,38	59	0,43	11	3	14	0,10



Número de casos de dengue por SE, Perú 2021 – 2026*

En la SE 13 - 2026 se han reportado en el Perú 1351 casos siendo el acumulado 13580. En el 2024 el pico máximo de casos se reportó en la SE 14 (21628 casos).

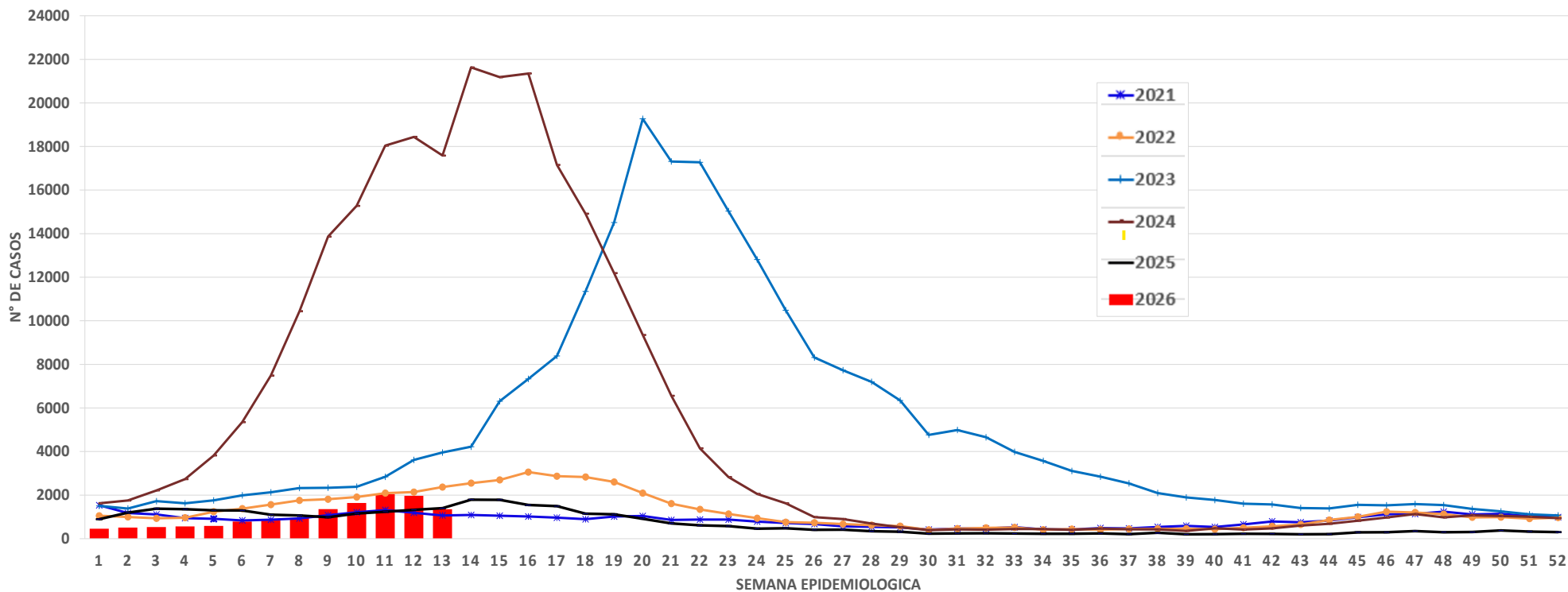

Fuente : Centro Nacional de Epidemiología, Prevención y Control de Enfermedades – MINSA. (*) Hasta la SE 13 - 2026



Distribución de casos de dengue por distrito, Perú 2026*

Casos acumulados del 2026

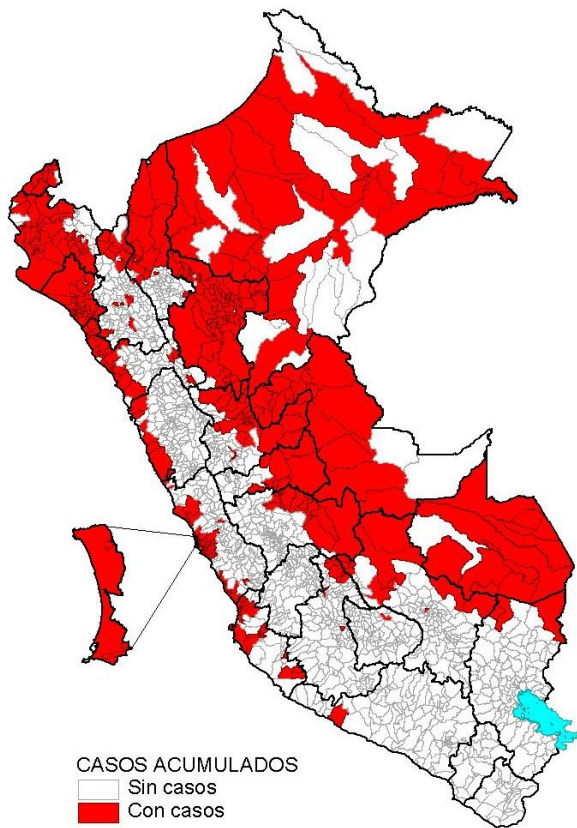

Hasta la SE 13 - 2026 son 445 distritos los que reportaron al menos un caso de dengue, concentrados el 67,6% de estos en los departamentos de San Martín, Ucayali, Piura Loreto y Lima.

Casos en la SE 13 - 2026

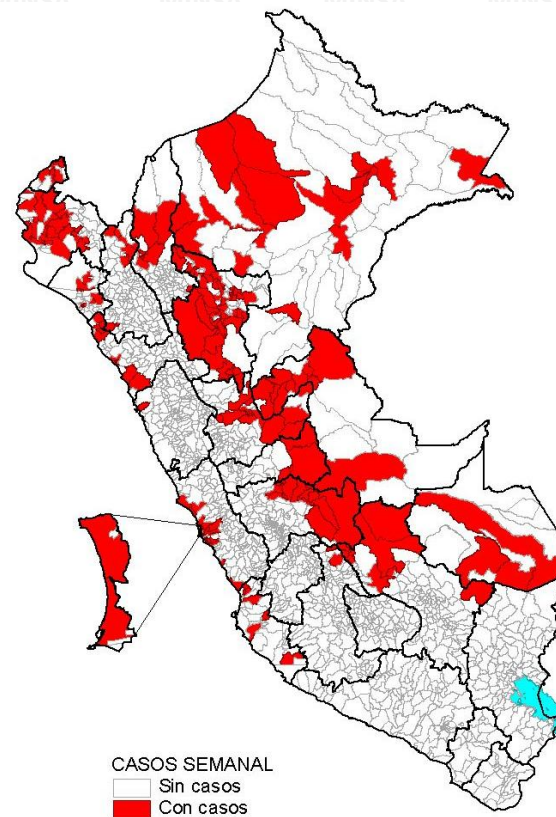

En la SE 13 - 2026 son 220 distritos distribuidos en 62 provincias de 19 departamentos que registran casos de dengue.



PERÚ

Ministerio de Salud

Viceministerio de Salud Pública

Centro Nacional de Epidemiología, Prevención y Control de Enfermedades

MINSAs and CDCs across the top of the page

Incidencia de dengue por distritos, Perú 2026*

Incidencia acumulada 2026*

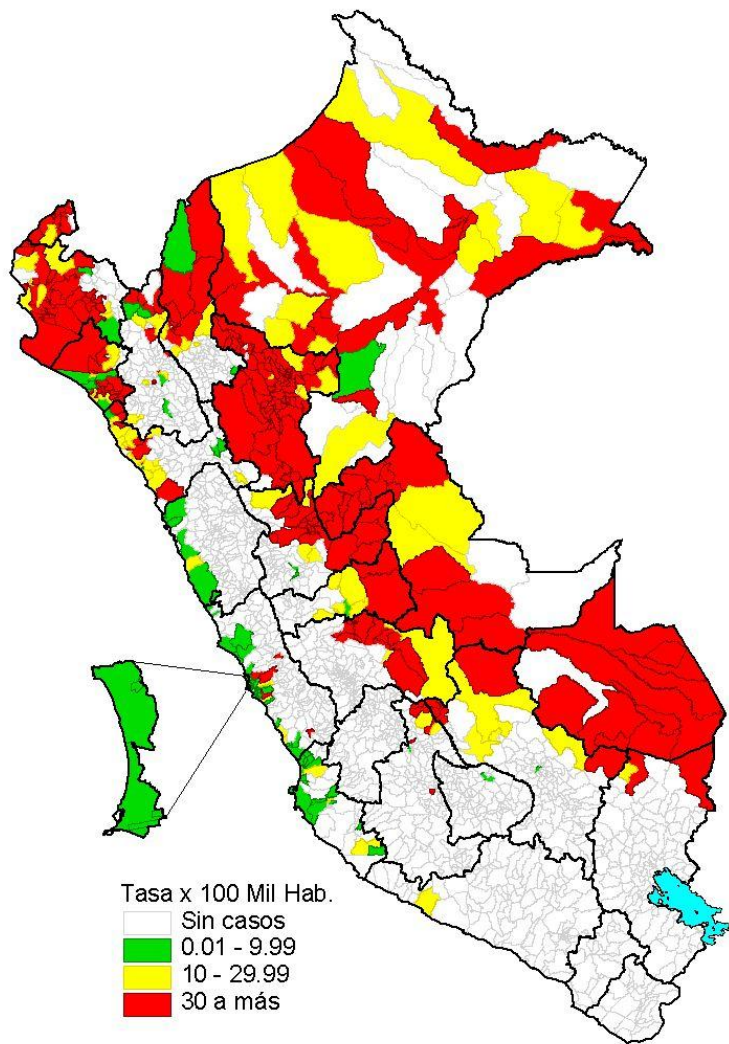

Incidencia en la SE 13 - 2026

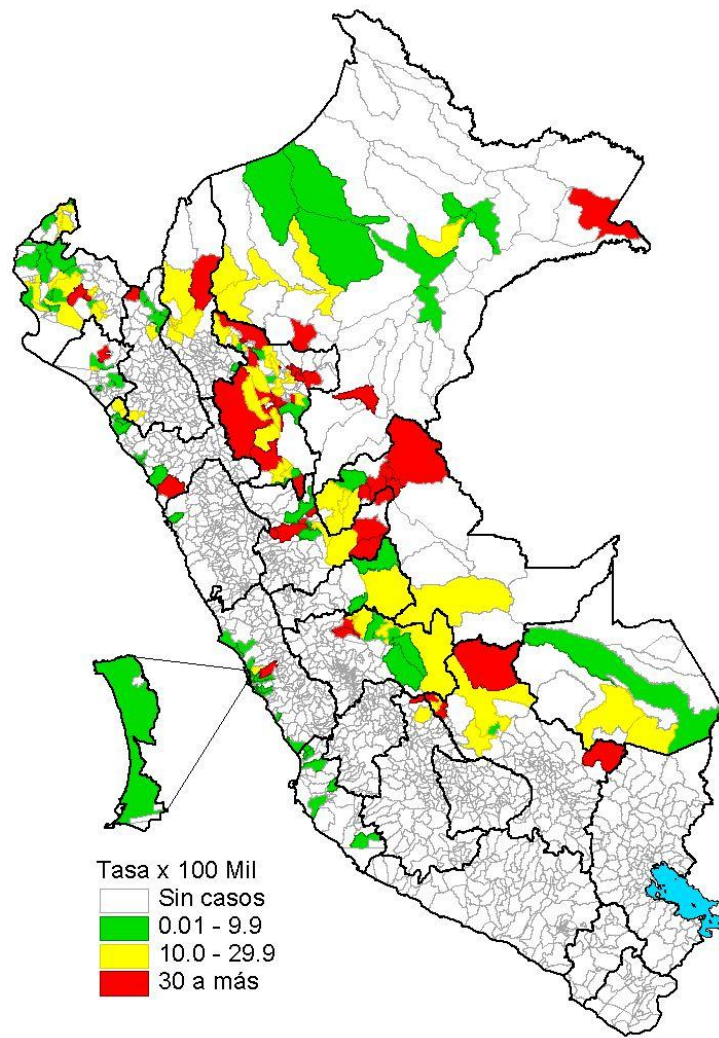

Fuente : Centro Nacional de Epidemiología, Prevención y Control de Enfermedades – MINSAs. (*) Hasta la SE 13 - 2026



PERÚ

Ministerio de Salud

Viceministerio de Salud Pública

Centro Nacional de Epidemiología, Prevención y Control de Enfermedades

MINSAs CDC

Tipos de dengue por distritos, Perú 2026*

Dengue Sin Señales de Alarma

Dengue Con Señales de Alarma

Dengue Grave

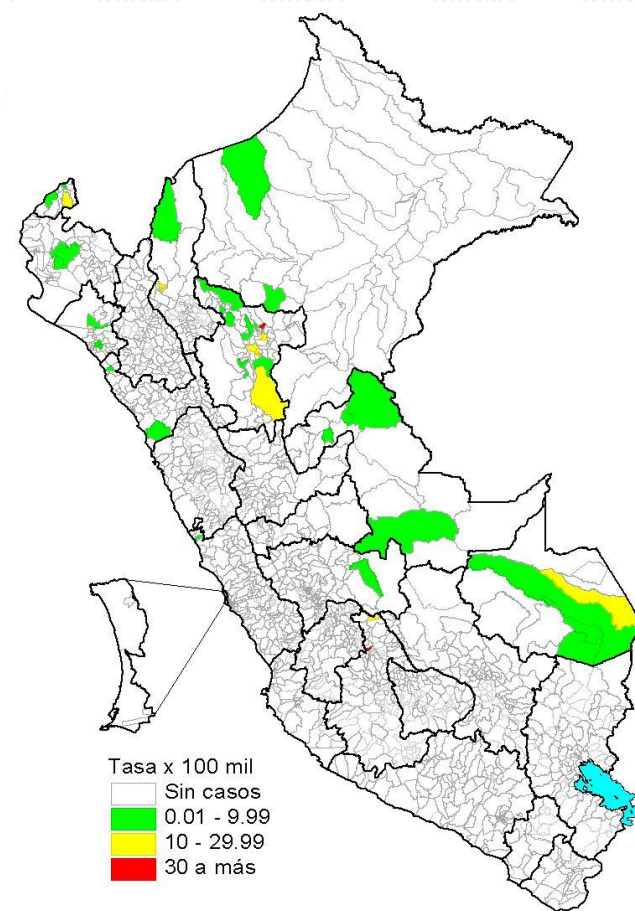
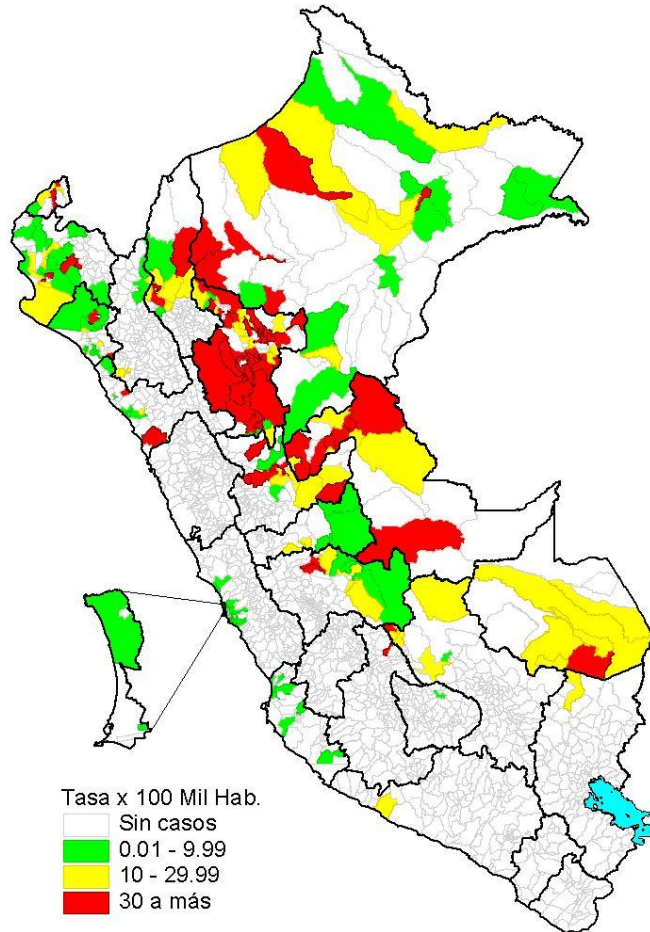
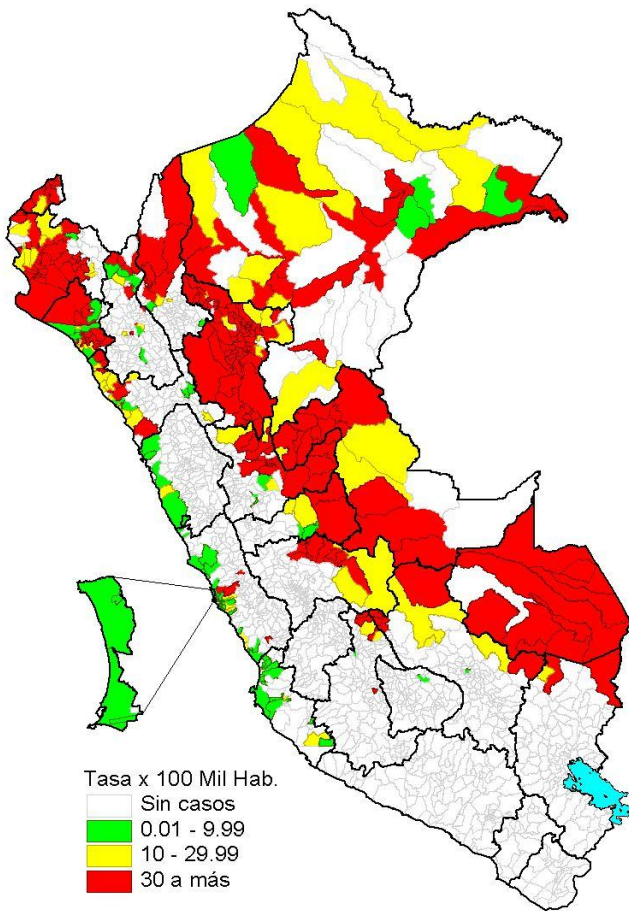

Fuente : Centro Nacional de Epidemiología, Prevención y Control de Enfermedades – MINSAs. (*) Hasta la SE 13 - 2026

MINSAs CDC



PERÚ

Ministerio de Salud

Viceministerio de Salud Pública

Centro Nacional de Epidemiología, Prevención y Control de Enfermedades

Genotipos Circulantes en el Perú

Proporción de Serotipos Dengue según departamentos donde se ha obtenido la muestra - 2026*

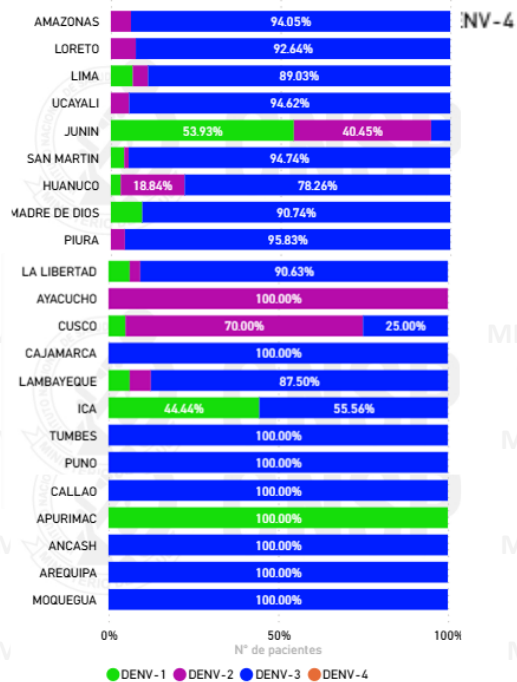

Distribución de casos (Serotipos) a Dengue por Regiones 2026*

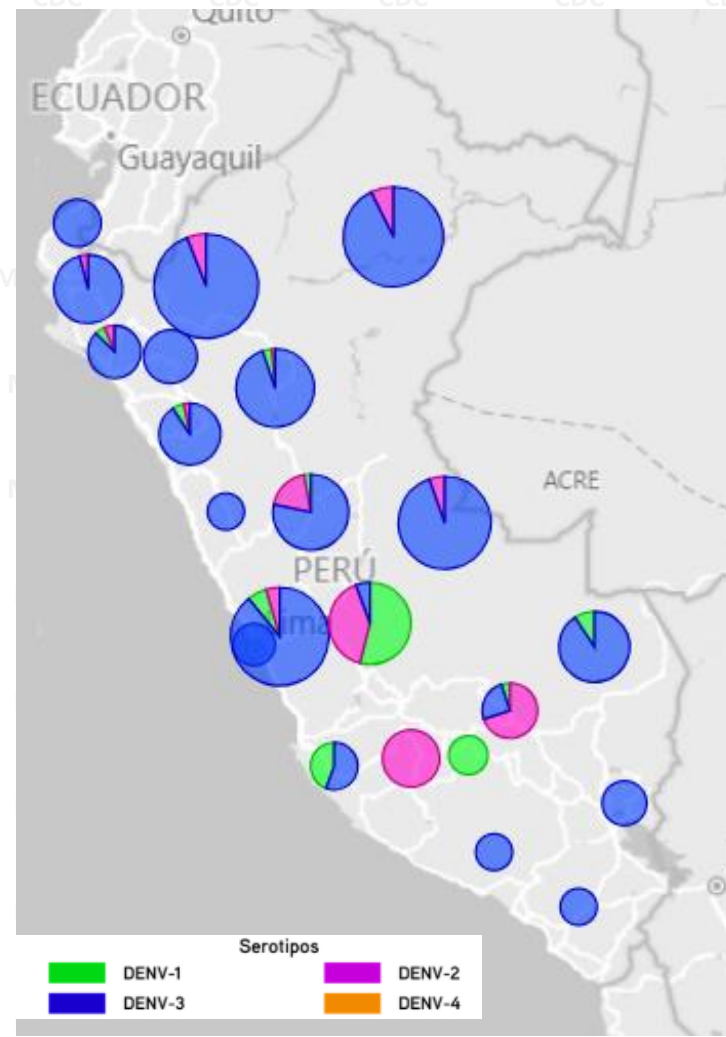

Distribución por semana epidemiológica de los serotipos del virus del dengue en el Perú 2026*

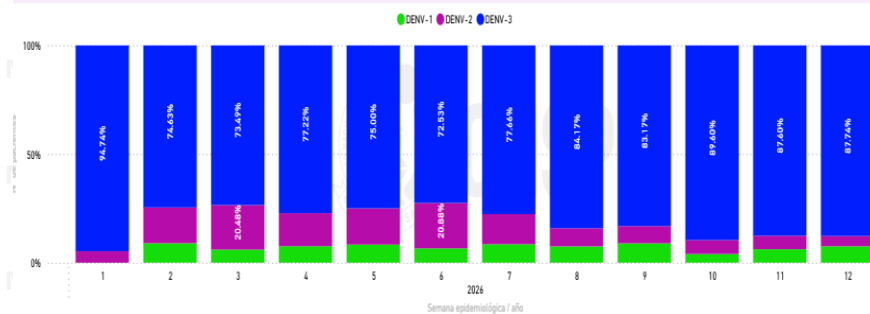



PERÚ

Ministerio de Salud

Viceministerio de Salud Pública

Centro Nacional de Epidemiología, Prevención y Control de Enfermedades

Temperatura a Nivel Nacional



Fuente: Servicio Nacional de Meteorología e Hidrología del Perú (SENAMI), Fecha 07/04/2026



PERÚ

Ministerio de Salud

Viceministerio de Salud Pública

Centro Nacional de Epidemiología, Prevención y Control de Enfermedades

Dispersión del *Aedes aegypti* a nivel nacional, Actualizado a junio 2025

Hasta el mes de junio del 2025 el *Aedes aegypti*, vector del Dengue, Zika y Chikungunya se encuentra reportado en 24 regiones, 110 provincias y con un total de 609 distritos.

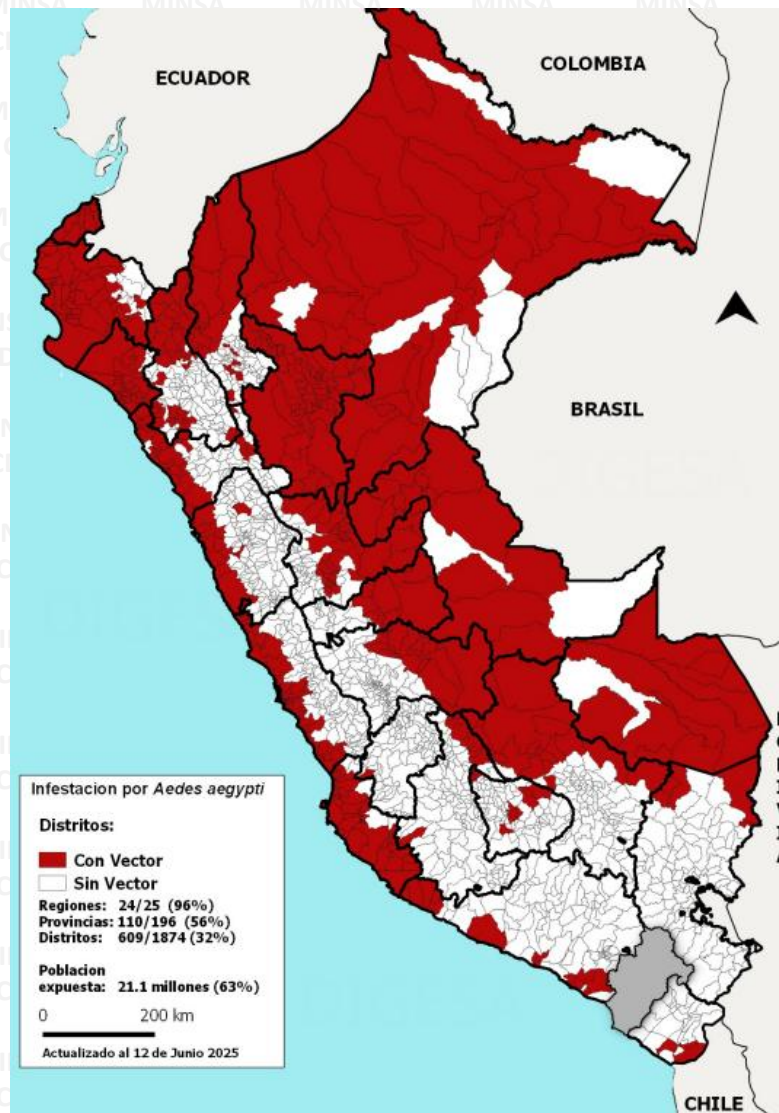

Fuente: DIGESA



Distribución de casos de dengue según curso de vida y género, Perú año 2026*

	N° casos	%	TIA por 100 mil Hab.	Fallecidos	Letalidad
Según curso de vida					
Niños (0 - 11 años)	3176	23,37	51,94	4	0,13
Adolescentes (12 - 17 años)	2160	15,90	64,45	1	0,05
Joven (18 - 29 años)	3001	22,09	47,54	1	0,03
Adulto (30 - 59 años)	4211	30,99	30,53	5	0,12
Adulto mayor (60 + años)	1040	7,65	20,50	3	0,29
Perú	13588	100,00	39,22	14	0,10
Según género					
Hombres	6531	48,06	38,07	6	0,09
Mujeres	7057	51,94	40,35	8	0,11

El 30,99% de los casos se reportaron en el curso de vida de 30-59 años y el 23,37% de los casos en el curso de vida de 0 - 11 años.

Las tasas de incidencia acumulada fueron mas altas en el curso de vida Adolescentes y Niños.



PERÚ

Ministerio de Salud

Viceministerio de Salud Pública

Centro Nacional de Epidemiología, Prevención y Control de Enfermedades

Casos de dengue por Grupo de edad y sexo, Perú 2026*

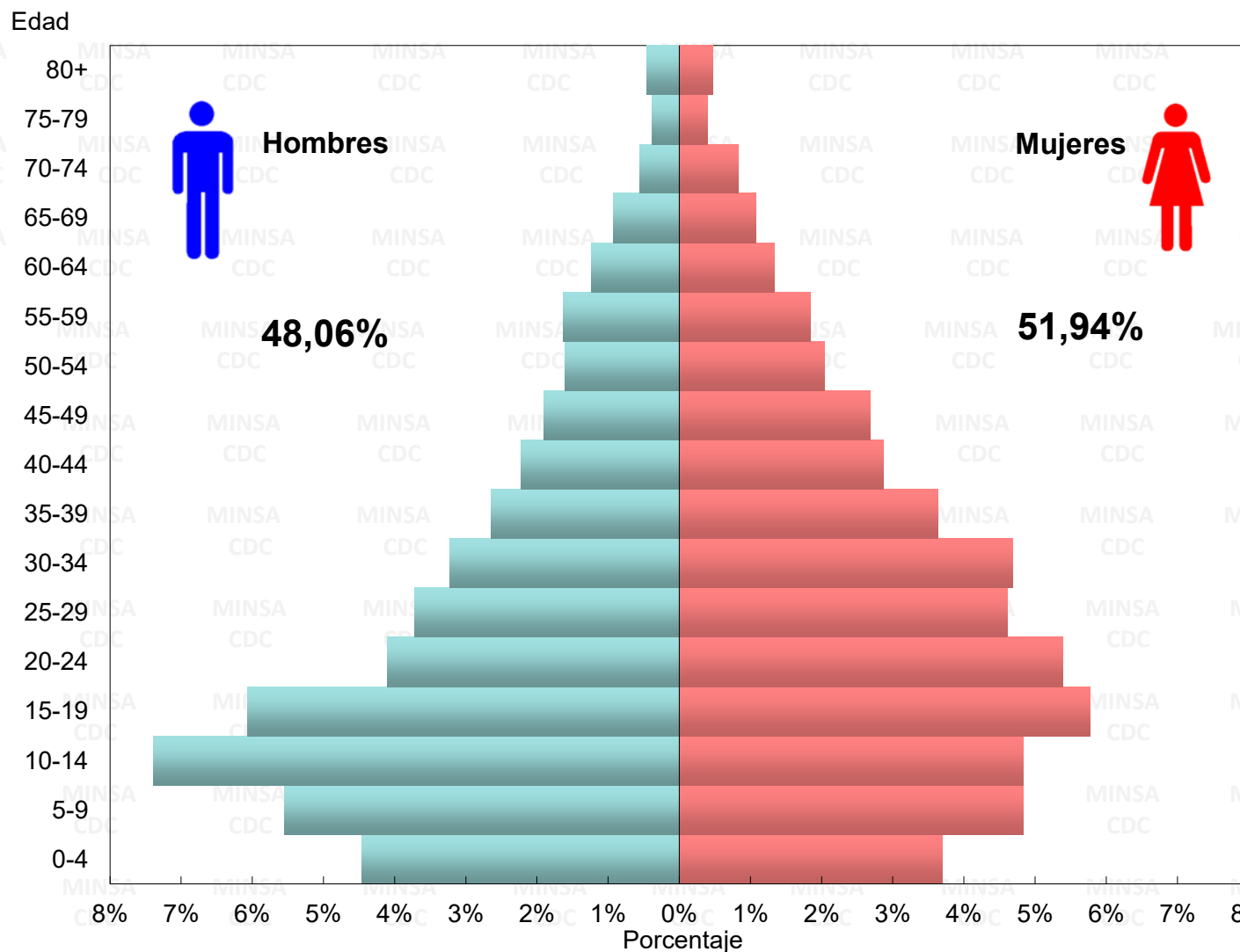

Fuente : Centro Nacional de Epidemiología, Prevención y Control de Enfermedades – MINSA. (*) Hasta la SE 13 - 2026



PERÚ

Ministerio de Salud

Viceministerio de Salud Pública

Centro Nacional de Epidemiología, Prevención y Control de Enfermedades

Casos de dengue según fallecidos y letalidad, Perú 2012 al 2026*

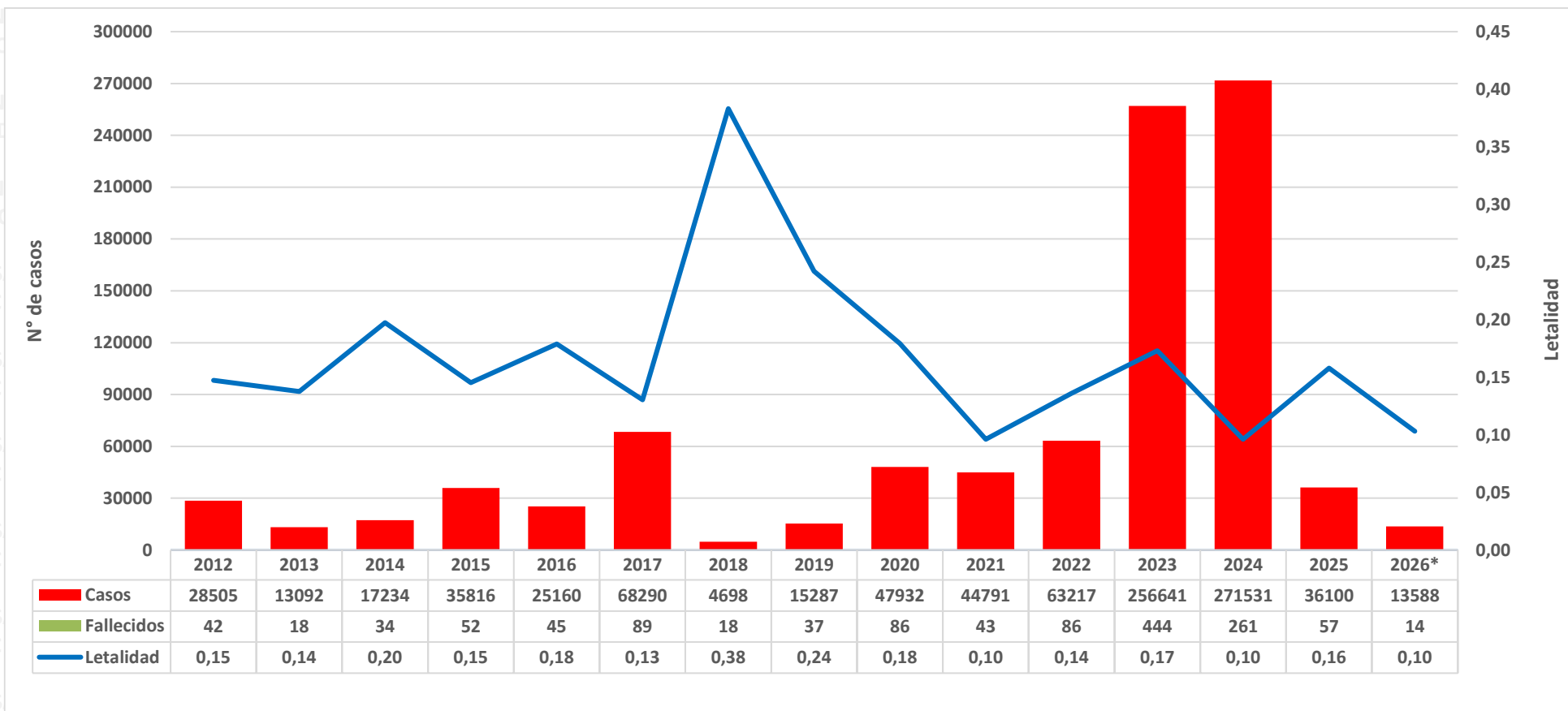

Fuente : Centro Nacional de Epidemiología, Prevención y Control de Enfermedades – MINSA. (*) Hasta la SE 13 - 2026



Defunciones por dengue según curso de vida, sexo procedencia y mes de ocurrencia, Perú año 2026*

Características del fallecido	N° de fallecidos		Total	%	
	Relacionadas a Dengue	En Investigación			
Curso de vida	Niños (0-11 años)	3	1	4	28,6
	Adolescente (12-17 años)	1	0	1	7,1
	Joven (18-29 años)	1	0	1	7,1
	Adulto (30-59 años)	3	2	5	35,7
	Adulto mayor (60 a + años)	3	0	3	21,4
Género	Masculino	5	1	6	42,9
	Femenino	6	2	8	57,1
Lugar probable de infección	SAN MARTIN	6	0	6	42,9
	UCAYALI	1	2	3	21,4
	LAMBAYEQUE	2	0	2	14,3
	AMAZONAS	1	0	1	7,1
	MADRE DE DIOS	1	0	1	7,1
	CUSCO	0	1	1	7,1
Mes de fallecimiento	Enero	2	0	2	14,3
	Febrero	6	0	6	42,9
	Marzo	2	2	4	28,6
	Abril	1	1	2	14,3
Total Perú	11	3	14	100,0	

En el año 2026 se reportó 14 defunciones por dengue (11 relacionados a dengue y 3 en investigación).



PERÚ

Ministerio de Salud

Viceministerio de Salud Pública

Centro Nacional de Epidemiología, Prevención y Control de Enfermedades

Defunciones por dengue según curso de vida y sexo. Perú año 2026*

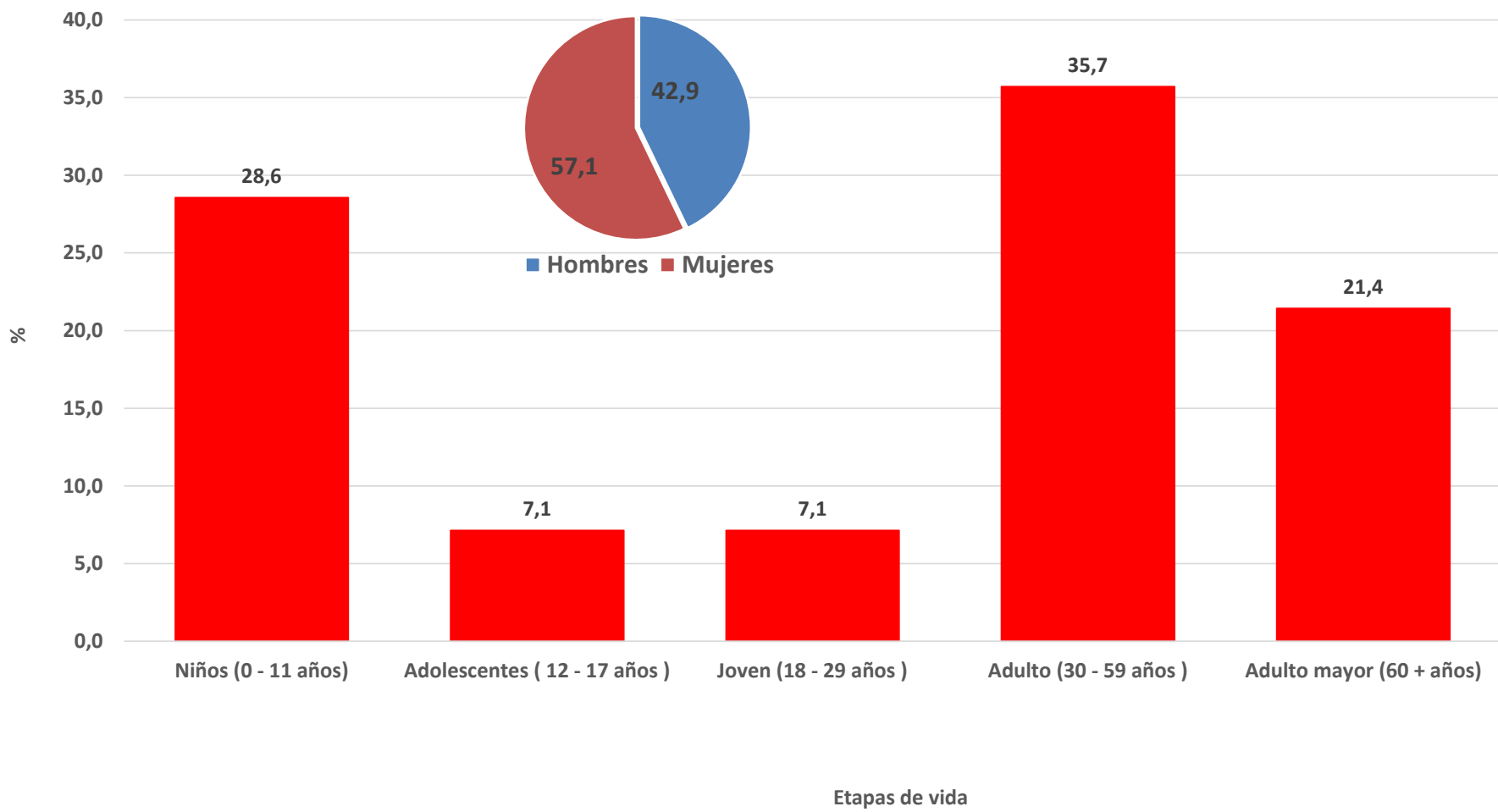

Fuente : Centro Nacional de Epidemiología, Prevención y Control de Enfermedades – MINSA. (*) Hasta la SE 13 - 2026



PERÚ

Ministerio de Salud

Viceministerio de Salud Pública

Centro Nacional de Epidemiología, Prevención y Control de Enfermedades

Defunciones por dengue según semana epidemiológica, Perú 2022 - 2026*

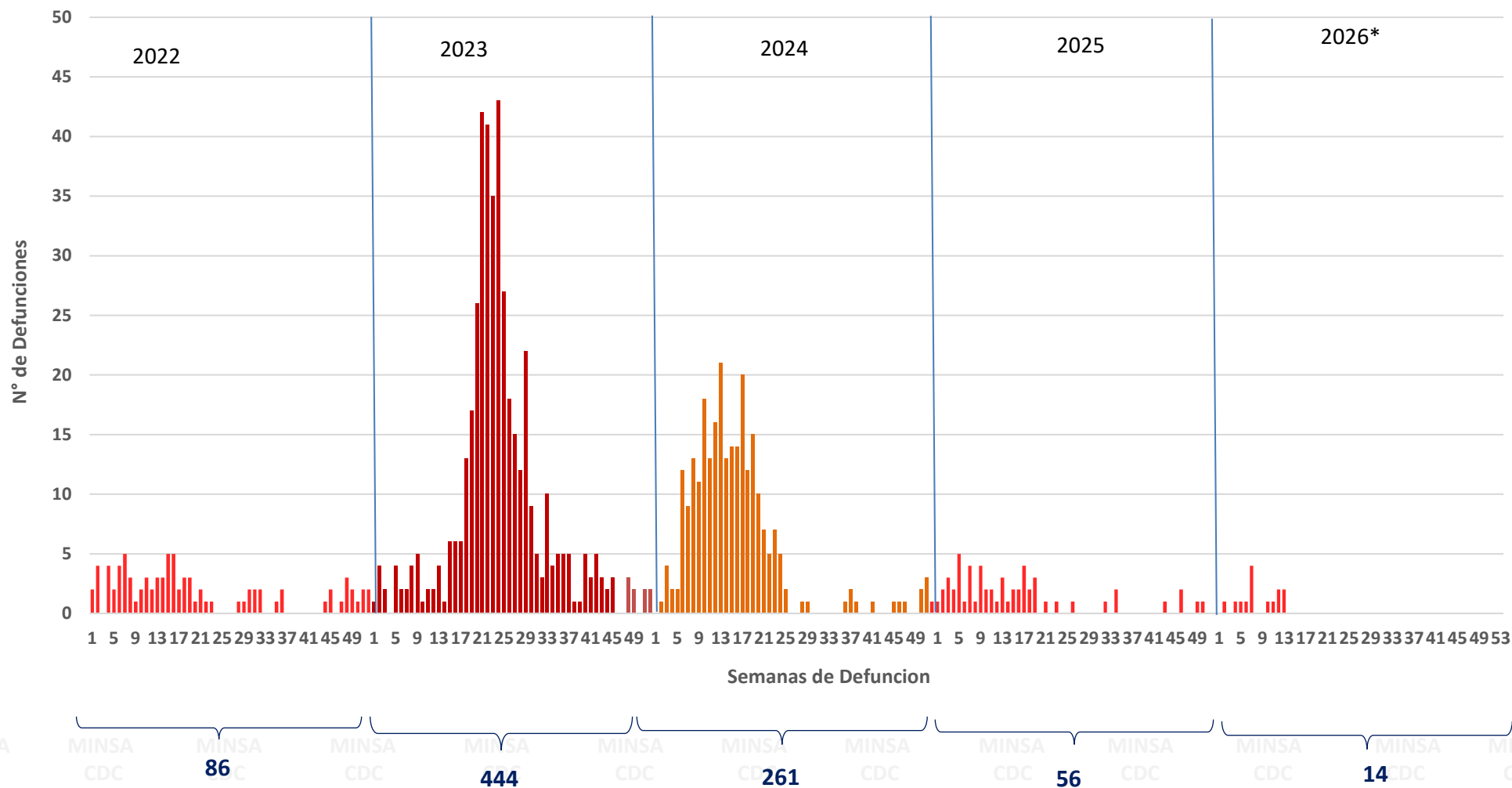

Fuente : Centro Nacional de Epidemiología, Prevención y Control de Enfermedades – MINSA. (*) Hasta la SE 13 - 2026



Dengue en el departamento de Piura

Número de casos de dengue, 2020 – 2026*

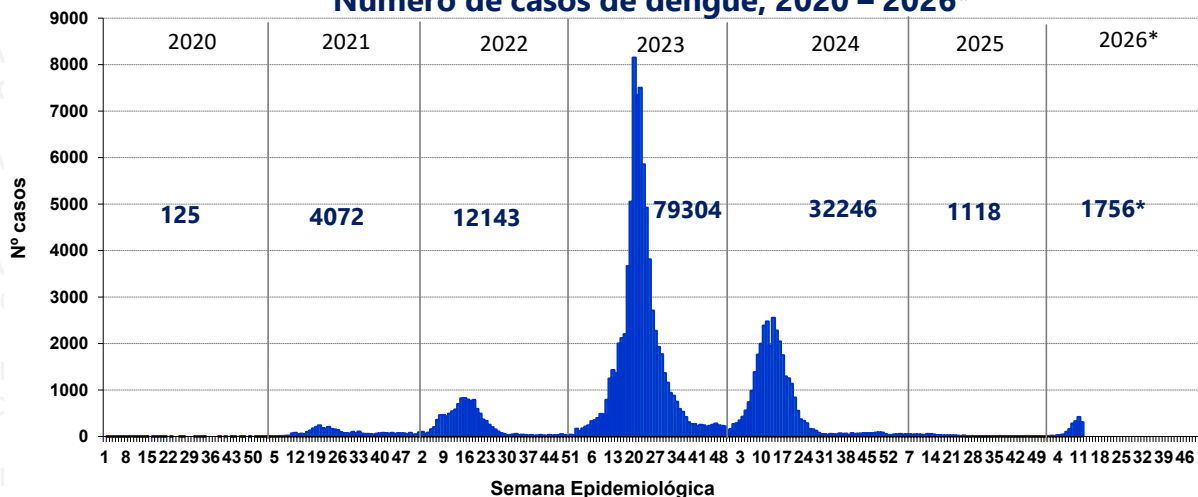

Mapa de riesgo de dengue año 2026*

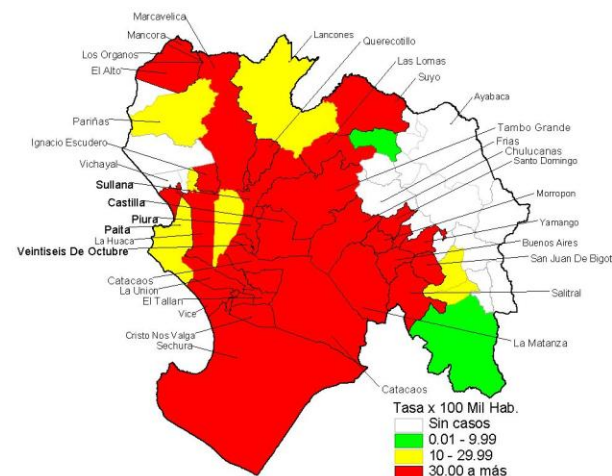

Número de casos de dengue reportados en el 2025* - 2026*

Distritos	2025*			2026*			Casos en la SE 13 2026	Defunciones	Letalidad
	casos	%	TIA por 100 mil Hab.	casos	%	TIA por 100 mil Hab.			
SULLANA	42	7,09	20,67	242	13,78	118,62	37	0	0,00
VEINTISEIS DE OCTUBRE	55	9,29	27,54	197	11,22	97,98	7	0	0,00
PIURA	134	22,64	66,49	178	10,14	87,94	11	0	0,00
CASTILLA	147	24,83	74,27	176	10,02	88,41	11	0	0,00
CHULUCANAS	10	1,69	11,37	166	9,45	188,85	27	0	0,00
MORROPON	2	0,34	12,59	137	7,80	862,39	20	0	0,00
TAMBO GRANDE	14	2,36	10,92	87	4,95	67,55	16	0	0,00
CATACAOS	33	5,57	40,05	78	4,44	94,52	13	0	0,00
LA ARENA	22	3,72	50,00	54	3,08	122,44	1	0	0,00
DEMÁS DISTRITOS	133	22,47	12,94	441	25,11	42,85	35	0	0,00
Dpto Piura	592	100,00	27,05	1756	100,00	80,00	178	0	0,00

Serotipos 2025

- DENV-1
- DENV-2
- DENV-3

Serotipos 2026

- DENV-2
- DENV-3



PERÚ

Ministerio de Salud

Viceministerio de Salud Pública

Centro Nacional de Epidemiología, Prevención y Control de Enfermedades

Distribución de casos de dengue según curso de vida y Tipo de dengue, Departamento Piura, año 2026*

	N° casos	%	Dengue sin Señales de Alarma	%	Dengue con Señales de Alarma	%	Dengue Grave	%
Según curso de vida								
Niños (0 - 11 años)	350	19,93	302	19,46	46	23,00	2	50,00
Adolescentes (12 - 17 años)	289	16,46	259	16,69	30	15,00	0	0,00
Joven (18 - 29 años)	475	27,05	420	27,06	54	27,00	1	25,00
Adulto (30 - 59 años)	505	28,76	451	29,06	54	27,00	0	0,00
Adulto mayor (60 + años)	137	7,80	120	7,73	16	8,00	1	25,00
Total PIURA	1756	100,00	1552	100,00	200	100,00	4	100,00



Dengue según semana epidemiológica y tipo de diagnóstico en el departamento de Piura 2025 y 2026*

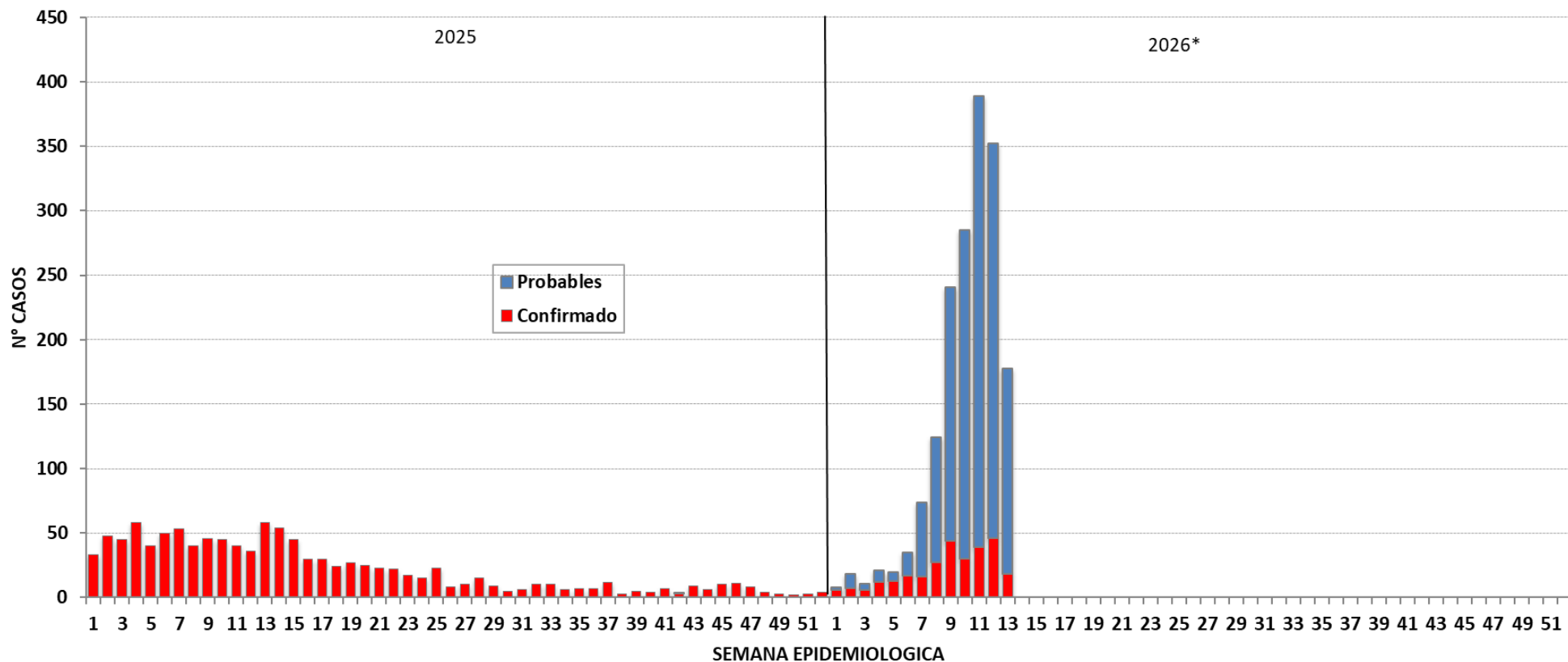

Fuente : Centro Nacional de Epidemiología, Prevención y Control de Enfermedades – MINSAs. (*) Hasta la SE 13 - 2026



Dengue en el departamento de Ucayali

Número de casos de dengue, 2020 – 2026*

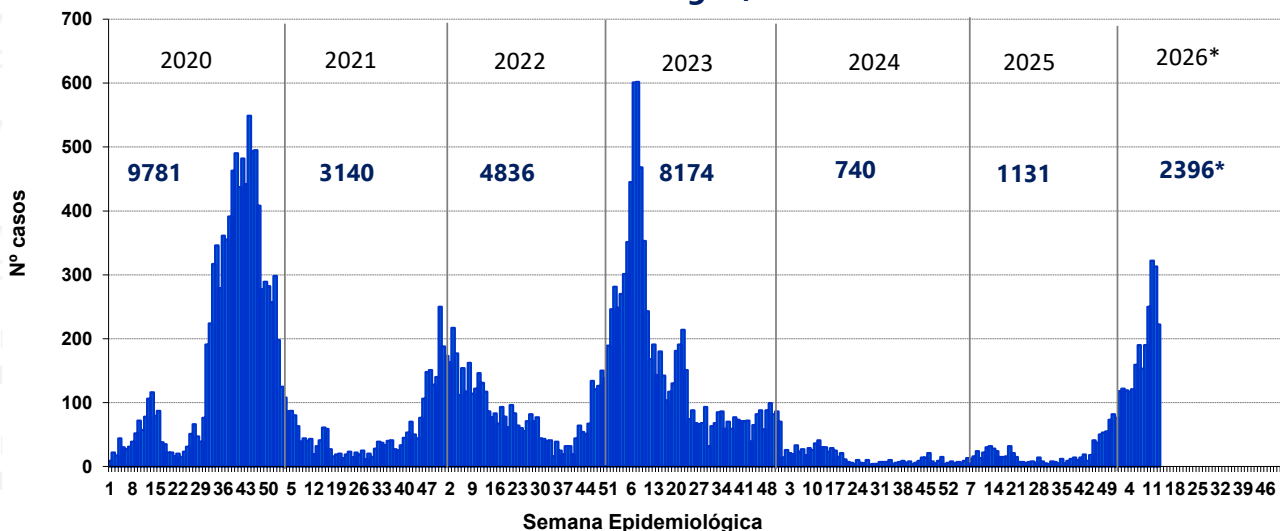

Mapa de riesgo de dengue año 2026*

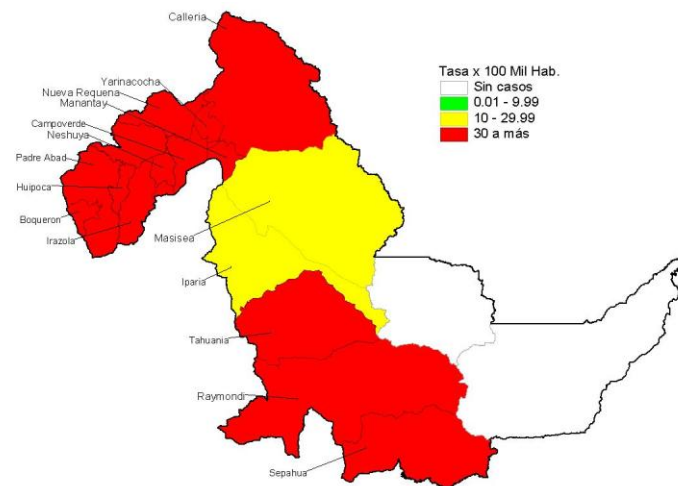

Número de casos de dengue reportados en el 2025* - 2026*

Distritos	2025*			2026*			Casos en la SE 13 2026	Defunciones	Letalidad
	casos	%	TIA por 100 mil Hab.	casos	%	TIA por 100 mil Hab.			
CALLERIA	91	46,19	49,19	712	29,72	376,04	101	1	0,14
YARINACOCHA	31	15,74	25,19	656	27,38	518,86	38	0	0,00
CAMPOVERDE	9	4,57	37,96	257	10,73	1050,31	14	1	0,39
MANANTAY	24	12,18	21,55	243	10,14	214,51	39	0	0,00
NESHUYA	2	1,02	17,44	123	5,13	1037,80	6	1	0,81
PADRE ABAD	10	5,08	31,03	118	4,92	360,38	9	0	0,00
RAIMONDI	10	5,08	23,94	114	4,76	264,25	8	0	0,00
IRAZOLA	3	1,52	17,91	69	2,88	397,79	5	0	0,00
NUEVA REQUENA	2	1,02	26,94	45	1,88	577,15	0	0	0,00
DEMÁS DISTRITOS	15	7,61	16,43	59	2,46	65,68	2	0	0,00
Dpto Ucayali	197	100,00	30,59	2396	100,00	365,11	222	3	0,13

Serotipos 2025

- DENV-1
- DENV-2
- DENV-3

Serotipos 2026

- DENV-2
- DENV-3



PERÚ

Ministerio de Salud

Viceministerio de Salud Pública

Centro Nacional de Epidemiología, Prevención y Control de Enfermedades

Distribución de casos de dengue según curso de vida y Tipo de dengue, Departamento Ucayali, año 2026*

	N° casos	%	Dengue sin Señales de Alarma	%	Dengue con Señales de Alarma	%	Dengue Grave	%
Según curso de vida								
Niños (0 - 11 años)	714	29,80	624	29,04	87	36,25	3	42,86
Adolescentes (12 - 17 años)	386	16,11	349	16,24	37	15,42	0	0,00
Joven (18 - 29 años)	497	20,74	448	20,85	49	20,42	0	0,00
Adulto (30 - 59 años)	638	26,63	575	26,76	60	25,00	3	42,86
Adulto mayor (60 + años)	161	6,72	153	7,12	7	2,92	1	14,29
Total UCAYALI	2396	100,00	2149	100,00	240	100,00	7	100,00



Dengue según semana epidemiológica y tipo de diagnóstico en el departamento de Ucayali 2025 y 2026*

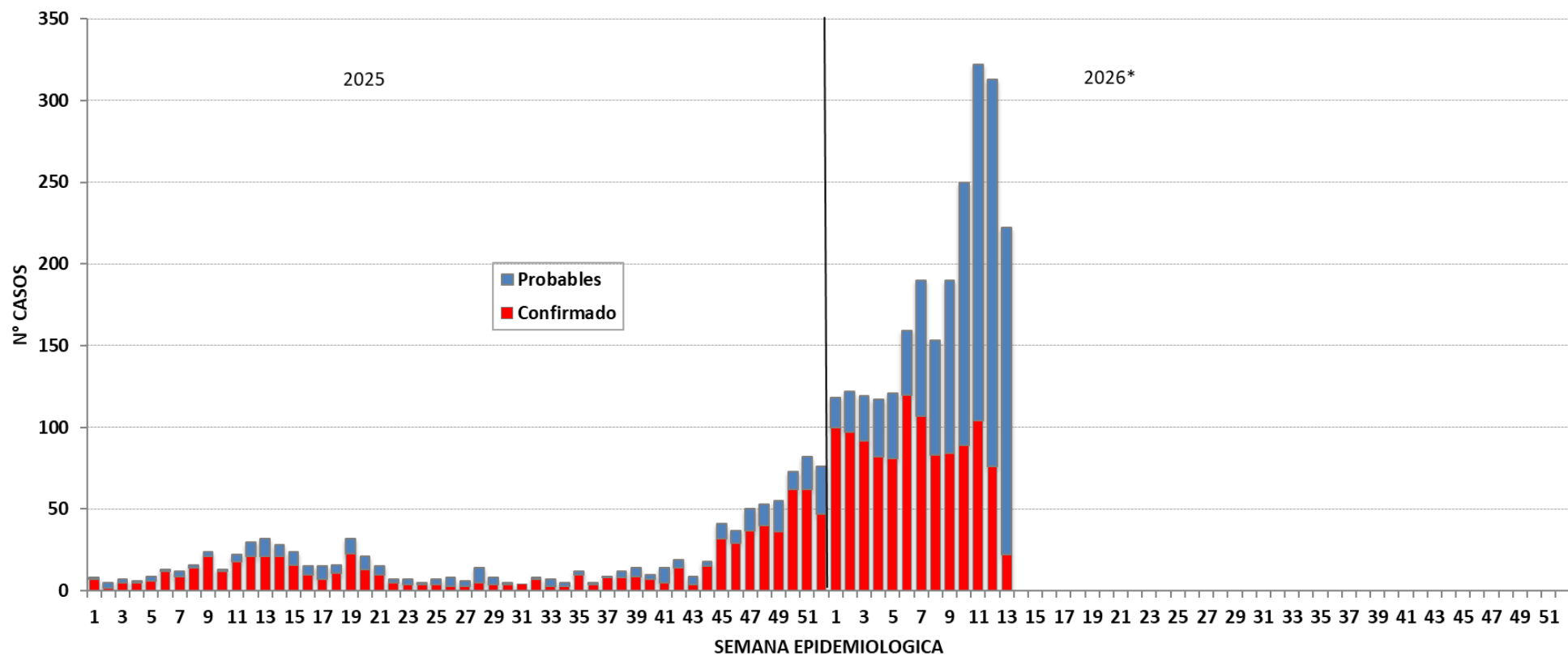

Fuente : Centro Nacional de Epidemiología, Prevención y Control de Enfermedades – MINSA. (*) Hasta la SE 13 - 2026



PERÚ

Ministerio de Salud

Viceministerio de Salud Pública

Centro Nacional de Epidemiología, Prevención y Control de Enfermedades

Dengue en el departamento de Loreto

Número de casos de dengue, 2020 – 2026*

Mapa de riesgo de dengue año 2026*

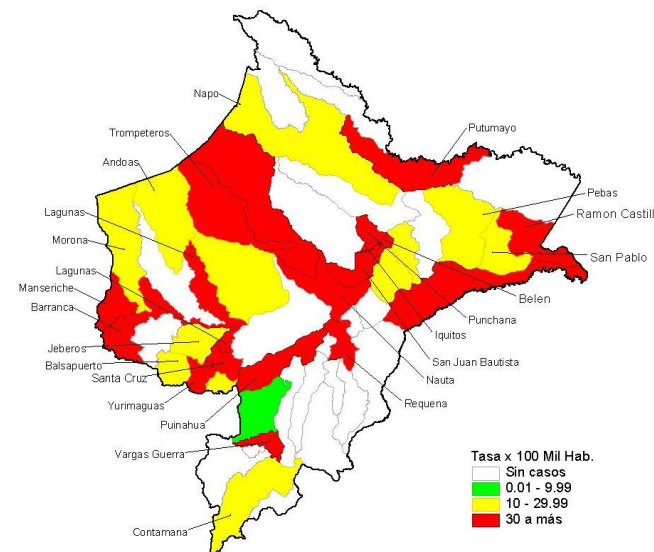
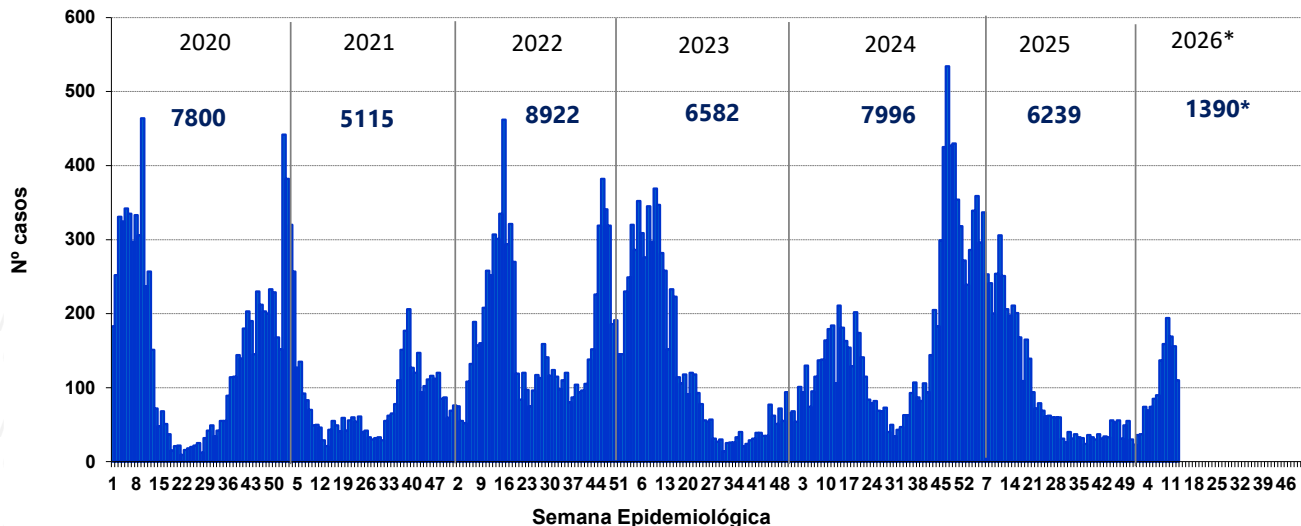

Número de casos de dengue reportados en el 2025* - 2026*

Distritos	2025*			2026*			Casos en la SE 13 2026	Defunciones	Letalidad
	casos	%	TIA por 100 mil Hab.	casos	%	TIA por 100 mil Hab.			
YURIMAGUAS	526	14,75	513,30	546	39,28	533,02	52	0	0,00
SAN JUAN BAUTISTA	544	15,25	357,20	250	17,99	163,73	16	0	0,00
IQUITOS	619	17,35	407,21	120	8,63	79,69	9	0	0,00
BELEN	340	9,53	474,46	104	7,48	145,05	3	0	0,00
BARRANCA	620	17,38	3303,50	75	5,40	396,62	2	0	0,00
RAMON CASTILLA	21	0,59	89,51	58	4,17	245,65	8	0	0,00
PUNCHANA	246	6,90	287,10	44	3,17	51,17	3	0	0,00
MANSERICHE	46	1,29	316,94	31	2,23	216,54	2	0	0,00
VARGAS GUERRA	0	0,00	0,00	29	2,09	318,16	3	0	0,00
DEMÁS DISTRITOS	605	16,96	137,22	133	9,57	30,31	12	0	0,00
Dpto Loreto	3567	100,00	333,11	1390	100,00	130,14	110	0	0,00

Serotipos 2025

DENV-1
DENV-2
DENV-3

Serotipos 2026

DENV-2
DENV-3



Distribución de casos de dengue según curso de vida y Tipo de dengue, Departamento Loreto, año 2026*

	N° casos	%	Dengue sin Señales de Alarma	%	Dengue con Señales de Alarma	%	Dengue Grave	%
Según curso de vida								
Niños (0 - 11 años)	374	26,91	294	25,41	78	34,06	2	50,00
Adolescentes (12 - 17 años)	231	16,62	195	16,85	36	15,72	0	0,00
Joven (18 - 29 años)	258	18,56	205	17,72	52	22,71	1	25,00
Adulto (30 - 59 años)	406	29,21	355	30,68	50	21,83	1	25,00
Adulto mayor (60 + años)	121	8,71	108	9,33	13	5,68	0	0,00
Total LORETO	1390	100,00	1157	100,00	229	100,00	4	100,00



Dengue según semana epidemiológica y tipo de diagnóstico en el Loreto 2025 y 2026*

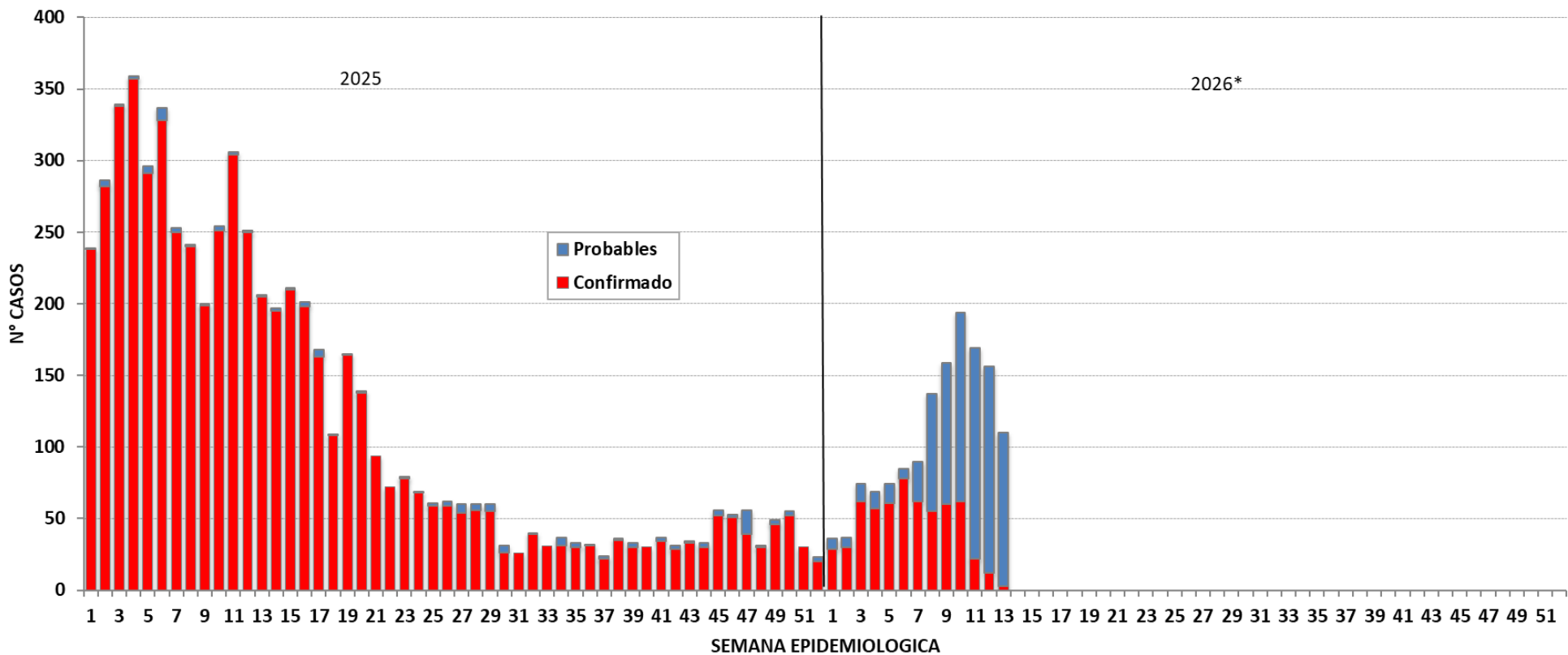

Fuente : Centro Nacional de Epidemiología, Prevención y Control de Enfermedades – MINSAs. (*) Hasta la SE 13 - 2026



PERÚ

Ministerio de Salud

Viceministerio de Salud Pública

Centro Nacional de Epidemiología, Prevención y Control de Enfermedades

Dengue en el departamento de San Martín

Número de casos de dengue, 2020 – 2026*

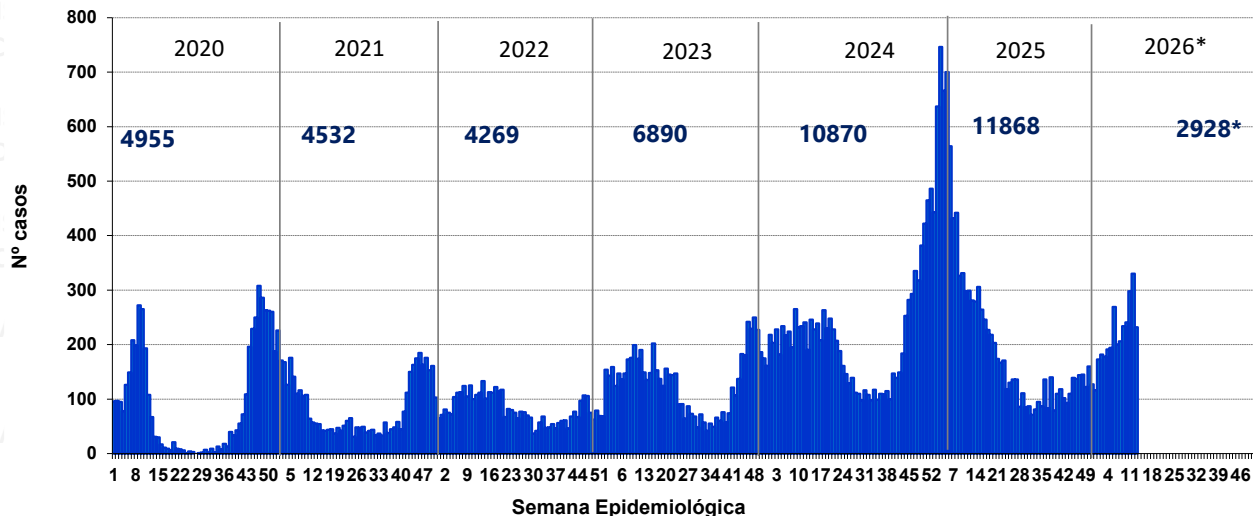

Mapa de riesgo de dengue año 2026*

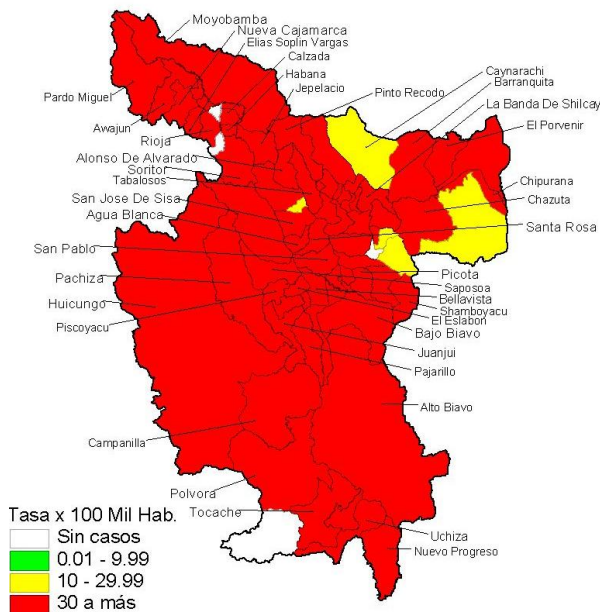

Número de casos de dengue reportados en el 2025* - 2026*

Distritos	2025*			2026*			Casos en la SE 13 2026	Defunciones	Letalidad
	casos	%	TIA por 100 mil Hab.	casos	%	TIA por 100 mil Hab.			
MOYOBAMBA	547	8,87	655,58	588	20,08	694,56	44	0	0,00
JUANJUI	259	4,20	657,74	250	8,54	618,70	15	1	0,40
BELLAVISTA	302	4,90	1627,94	185	6,32	983,52	19	0	0,00
TARAPOTO	1195	19,38	1505,34	171	5,84	211,54	12	0	0,00
SAPOSOA	25	0,41	154,36	141	4,82	857,93	5	0	0,00
RIOJA	275	4,46	997,42	119	4,06	424,97	5	1	0,84
LA BANDA DE SHILCAYO	830	13,46	1636,27	112	3,83	217,34	18	0	0,00
SORITOR	43	0,70	178,96	93	3,18	382,32	10	1	1,08
NEUEVA CAJAMARCA	181	2,94	413,90	91	3,11	203,66	9	0	0,00
DEMAS DISTritos	2508	40,68	448,92	1178	40,23	207,25	95	3	0,25
Dpto San Martín	6165	100,00	654,69	2928	100,00	305,61	232	6	0,20

Serotipos 2025

DENV-1
DENV-2
DENV-3

Serotipos 2026

DENV-1
DENV-3



Distribución de casos de dengue según curso de vida y Tipo de dengue, Departamento San Martín, año 2026*

	N° casos	%	Dengue sin Señales de Alarma	%	Dengue con Señales de Alarma	%	Dengue Grave	%
Según curso de vida								
Niños (0 - 11 años)	637	21,76	414	19,31	215	28,10	8	42,11
Adolescentes (12 - 17 años)	507	17,32	351	16,37	154	20,13	2	10,53
Joven (18 - 29 años)	600	20,49	446	20,80	150	19,61	4	21,05
Adulto (30 - 59 años)	942	32,17	744	34,70	196	25,62	2	10,53
Adulto mayor (60 + años)	242	8,27	189	8,82	50	6,54	3	15,79
Total SAN MARTIN	2928	100,00	2144	100,00	765	100,00	19	100,00



Dengue según semana epidemiológica y tipo de diagnóstico en el San Martín 2025 y 2026*

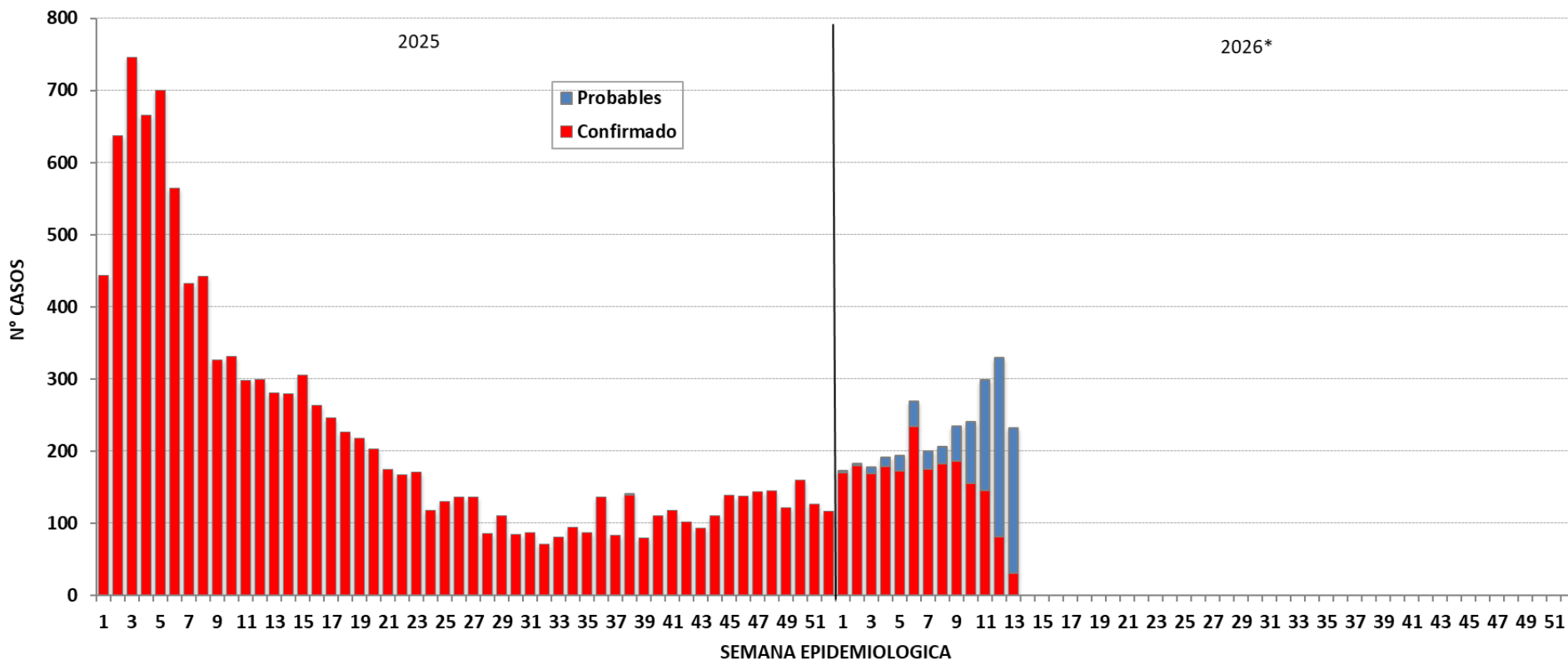

Fuente : Centro Nacional de Epidemiología, Prevención y Control de Enfermedades – MINSA. (*) Hasta la SE 13 - 2026



Dengue en el departamento de Ica

Número de casos de dengue, 2020 – 2026*

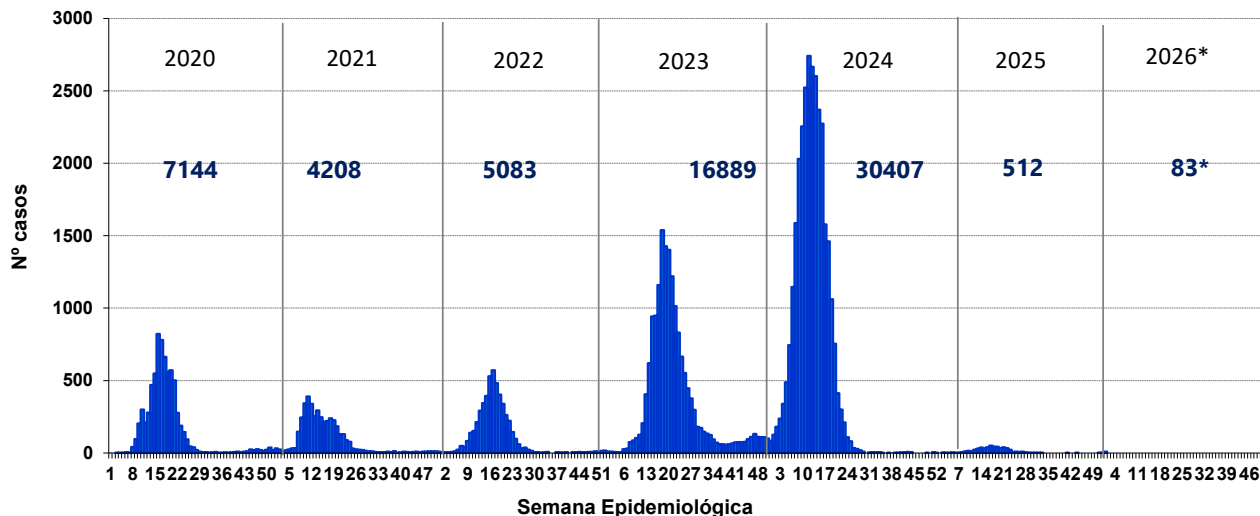

Mapa de riesgo de dengue año 2026*

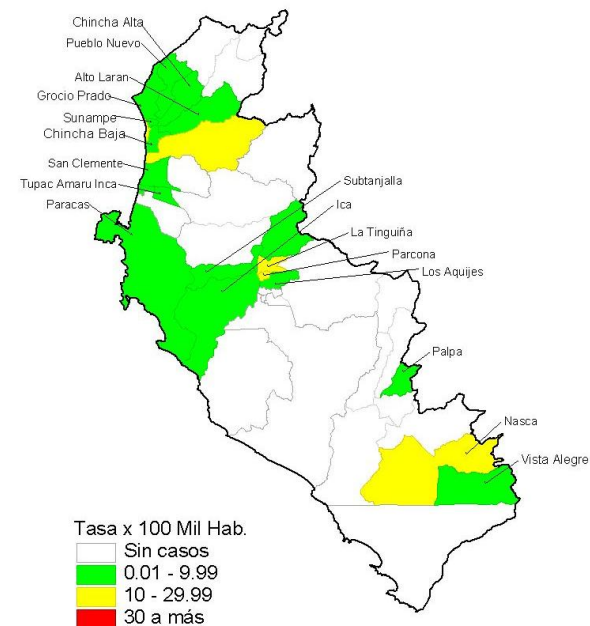

Número de casos de dengue reportados en el 2025* - 2026*

Distritos	2025*			2026*			Casos en la SE 13 2026	Defunciones	Letalidad
	casos	%	TIA por 100 mil Hab.	casos	%	TIA por 100 mil Hab.			
LA TINGUIÑA	4	3,88	7,32	15	18,07	26,72	0	0	0,00
ICA	15	14,56	8,39	15	18,07	8,18	2	0	0,00
NAZCA	27	26,21	82,62	10	12,05	29,90	2	0	0,00
PARCONA	4	3,88	6,73	10	12,05	16,41	0	0	0,00
CHINCHA ALTA	0	0,00	0,00	5	6,02	6,30	2	0	0,00
PUEBLO NUEVO	1	0,97	11,14	5	6,02	54,09	2	0	0,00
PISCO	2	1,94	2,47	3	3,61	3,63	0	0	0,00
SAN CLEMENTE	5	4,85	16,56	2	2,41	6,45	0	0	0,00
EL CARMEN	0	0,00	0,00	2	2,41	11,17	1	0	0,00
DEMÁS DISTRITOS	45	43,69	8,57	16	19,28	2,97	1	0	0,00
Total Ica	103	100,00	1,01	83	100,00	7,75	10	0	0,00

Serotipos 2025

DENV-1
DENV-2
DENV-3

Fuente : Centro Nacional de Epidemiología, Prevención y Control de Enfermedades – MINSA. (*) Hasta la SE 13 - 2026



PERÚ

Ministerio de Salud

Viceministerio de Salud Pública

Centro Nacional de Epidemiología, Prevención y Control de Enfermedades

Distribución de casos de dengue según curso de vida y Tipo de dengue, Departamento Ica, año 2026*

	N° casos	%	Dengue sin Señales de Alarma	%	Dengue con Señales de Alarma	%	Dengue Grave	%
Según curso de vida								
Niños (0 - 11 años)	8	9,64	5	7,46	3	18,75	0	0,00
Adolescentes (12 - 17 años)	10	12,05	8	11,94	2	12,50	0	0,00
Joven (18 - 29 años)	17	20,48	14	20,90	3	18,75	0	0,00
Adulto (30 - 59 años)	40	48,19	35	52,24	5	31,25	0	0,00
Adulto mayor (60 + años)	8	9,64	5	7,46	3	18,75	0	0,00
Total ICA	83	100,00	67	100,00	16	100,00	0	0,00



PERÚ

Ministerio de Salud

Viceministerio de Salud Pública

Centro Nacional de Epidemiología, Prevención y Control de Enfermedades

Dengue según semana epidemiológica y tipo de diagnóstico en el departamento de Ica 2025 y 2026*

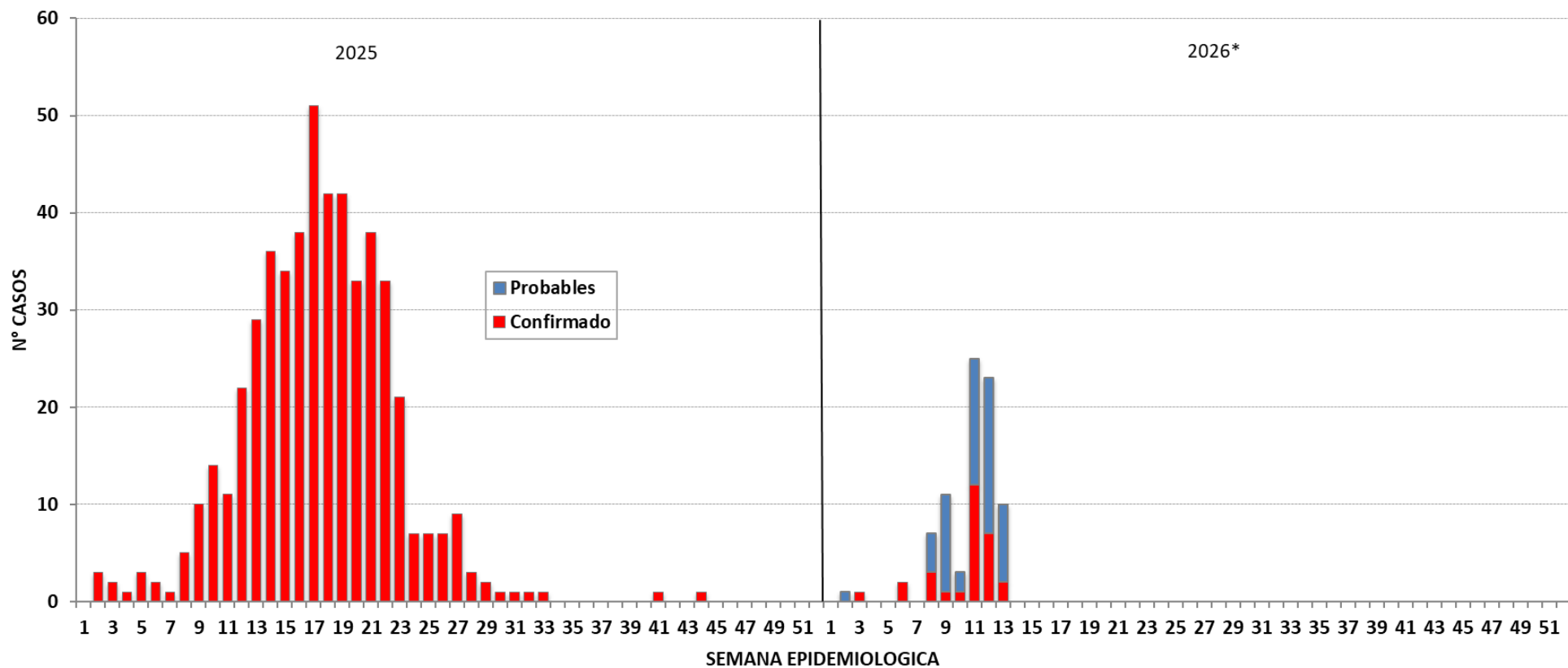

Fuente : Centro Nacional de Epidemiología, Prevención y Control de Enfermedades – MINSA. (*) Hasta la SE 13 - 2026



PERÚ

Ministerio de Salud

Viceministerio de Salud Pública

Centro Nacional de Epidemiología, Prevención y Control de Enfermedades

Dengue en el departamento de Huánuco

Mapa de riesgo de dengue año 2026*

Número de casos de dengue, 2020 – 2026*

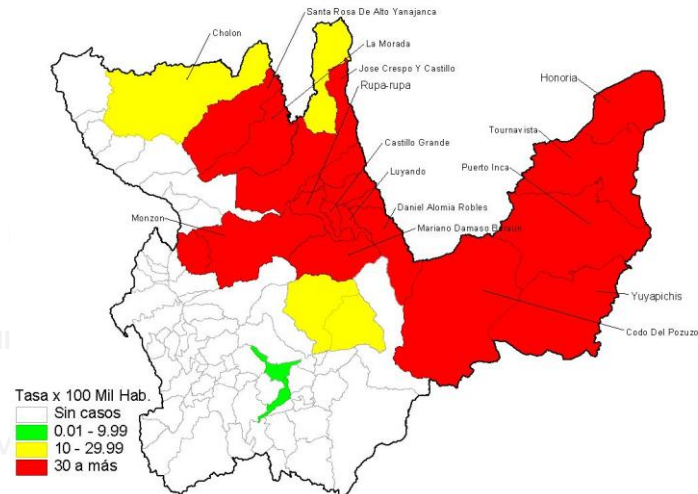
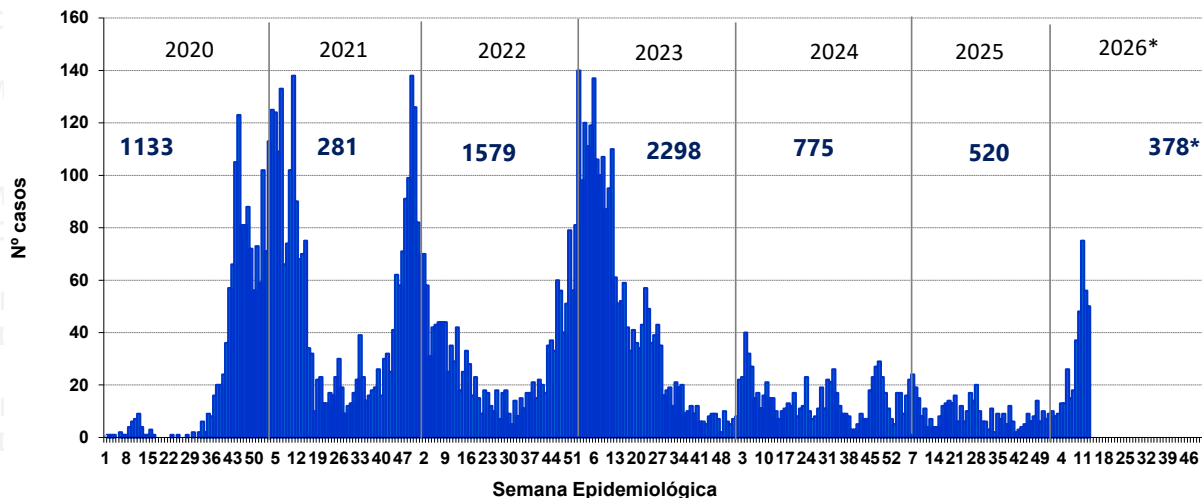

Número de casos de dengue reportados en el 2025* - 2026*

Distritos	2025*			2026*			Casos en la SE 13 2026	Defunciones	Letalidad
	casos	%	TIA por 100 mil Hab.	casos	%	TIA por 100 mil Hab.			
RUPA-RUPA	75	43,10	133,36	137	36,24	243,9	19	0	0,00
HONORIA	0	0,00	0,00	49	12,96	961,92	6	0	0,00
MONZON	20	11,49	190,82	39	10,32	368,93	5	0	0,00
PUERTO INCA	15	8,62	122,96	36	9,52	295,01	6	0	0,00
LUYANDO	1	0,57	10,40	19	5,03	197,05	2	0	0,00
TOURNAVISTA	0	0,00	0,00	18	4,76	297,87	0	0	0,00
DANIEL ALOMIA ROBLES	1	0,57	13,18	14	3,70	184,50	2	0	0,00
CASTILLO GRANDE	6	3,45	47,77	13	3,44	97,20	1	0	0,00
JOSE CRESPO Y CASTILLO	3	1,72	13,28	10	2,65	44,32	2	0	0,00
DEMÁS DISTRITOS	53	30,46	8,88	43	11,38	7,23	7	0	0,00
Total Huanuco	174	100,00	23,54	378	100,00	51,19	50	0	0,00

Serotipos 2025

DENV-1
DENV-2
DENV-3

Serotipos 2026

DENV-1
DENV-2
DENV-3



Distribución de casos de dengue según curso de vida y Tipo de dengue, Departamento Huánuco, año 2026*

	N° casos	%	Dengue sin Señales de Alarma	%	Dengue con Señales de Alarma	%	Dengue Grave	%
Según curso de vida								
Niños (0 - 11 años)	79	20,90	66	20,69	13	22,03	0	0,00
Adolescentes (12 - 17 años)	60	15,87	46	14,42	14	23,73	0	0,00
Joven (18 - 29 años)	82	21,69	73	22,88	9	15,25	0	0,00
Adulto (30 - 59 años)	133	35,19	114	35,74	19	32,20	0	0,00
Adulto mayor (60 + años)	24	6,35	20	6,27	4	6,78	0	0,00
Total HUANUCO	378	100,00	319	100,00	59	100,00	0	0,00



PERÚ

Ministerio de Salud

Viceministerio de Salud Pública

Centro Nacional de Epidemiología, Prevención y Control de Enfermedades

Dengue según semana epidemiológica y tipo de diagnóstico en el departamento de Huánuco 2025 y 2026*

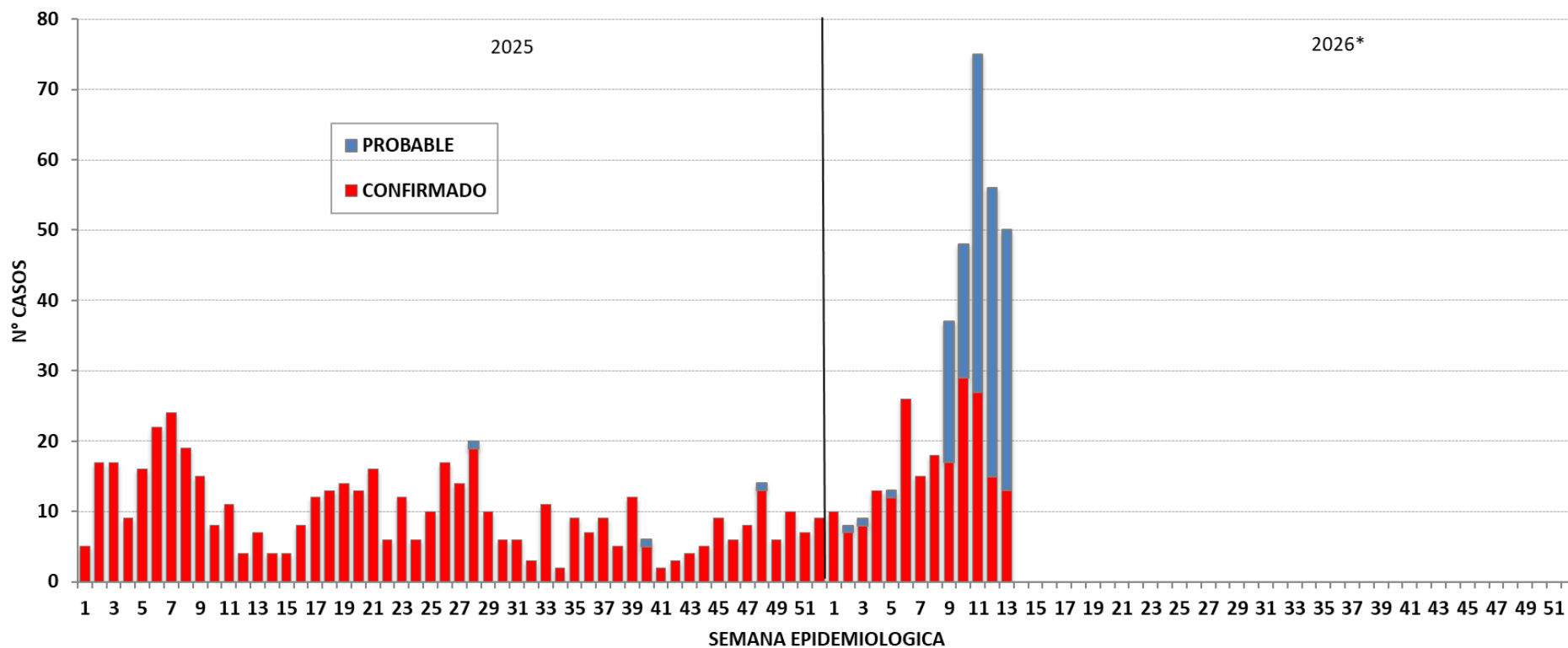

Fuente : Centro Nacional de Epidemiología, Prevención y Control de Enfermedades – MINSA. (*) Hasta la SE 13 - 2026



Dengue en el departamento de Junín

Número de casos de dengue, 2020 – 2026*

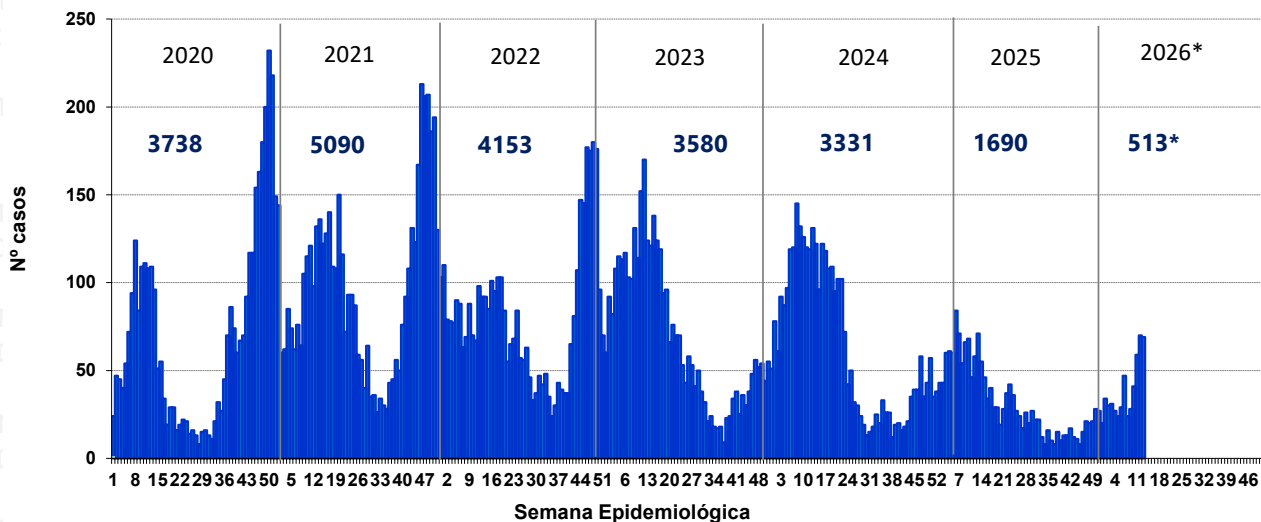

Mapa de riesgo de dengue año 2026*

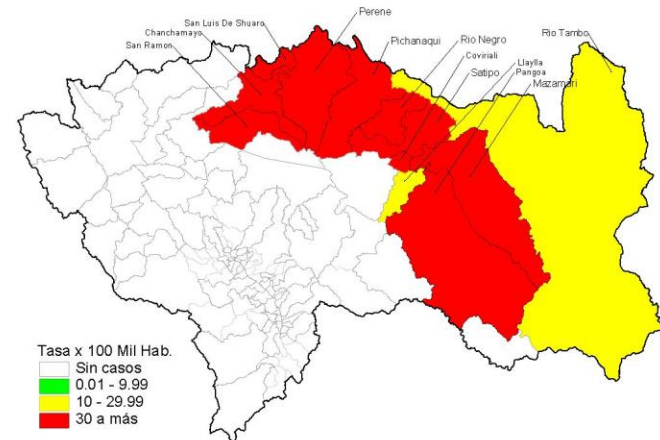

Número de casos de dengue reportados en el 2025* - 2026*

Distritos	2025*			2026*			Casos en la SE 13 2026	Defunciones	Letalidad
	casos	%	TIA por 100 mil Hab.	casos	%	TIA por 100 mil Hab.			
CHANCHAMAYO	188	23,95	669,06	168	32,75	599,55	22	0	0,00
SAN RAMON	105	13,38	366,27	108	21,05	378,18	14	0	0,00
PERENE	56	7,13	96,57	93	18,13	161,15	13	0	0,00
PICHANAQUI	28	3,57	61,83	31	6,04	68,97	3	0	0,00
SATIPO	127	16,18	279,95	30	5,85	66,57	2	0	0,00
PANGO	40	5,10	59,18	25	4,87	37,28	4	0	0,00
MAZAMARI	108	13,76	250,35	20	3,90	46,48	1	0	0,00
RIO NEGRO	80	10,19	235,19	18	3,51	53,05	4	0	0,00
SAN LUIS DE SHUARO	3	0,38	59,38	8	1,56	159,52	1	0	0,00
DEMÁS DISTRITOS	50	6,37	4,87	12	2,34	1,17	5	0	0,00
Dpto Junín	785	100,00	56,77	513	100,00	37,28	69	0	0,00

Serotipos 2025

- DENV-1
- DENV-2
- DENV-3

Serotipos 2026

- DENV-1
- DENV-2
- DENV-3

Fuente : Centro Nacional de Epidemiología, Prevención y Control de Enfermedades – MINSA. (*) Hasta la SE 13 - 2026



Distribución de casos de dengue según curso de vida y Tipo de dengue, Departamento Junin, año 2026*

	N° casos	%	Dengue sin Señales de Alarma	%	Dengue con Señales de Alarma	%	Dengue Grave	%
Según curso de vida								
Niños (0 - 11 años)	56	10,92	40	9,35	16	19,05	0	0,00
Adolescentes (12 - 17 años)	69	13,45	51	11,92	18	21,43	0	0,00
Joven (18 - 29 años)	117	22,81	95	22,20	21	25,00	1	100,00
Adulto (30 - 59 años)	225	43,86	203	47,43	22	26,19	0	0,00
Adulto mayor (60 + años)	46	8,97	39	9,11	7	8,33	0	0,00
Total JUNIN	513	100,00	428	100,00	84	100,00	1	100,00



PERÚ

Ministerio de Salud

Viceministerio de Salud Pública

Centro Nacional de Epidemiología, Prevención y Control de Enfermedades

Dengue según semana epidemiológica y tipo de diagnóstico en el departamento de Junín 2025 y 2026*

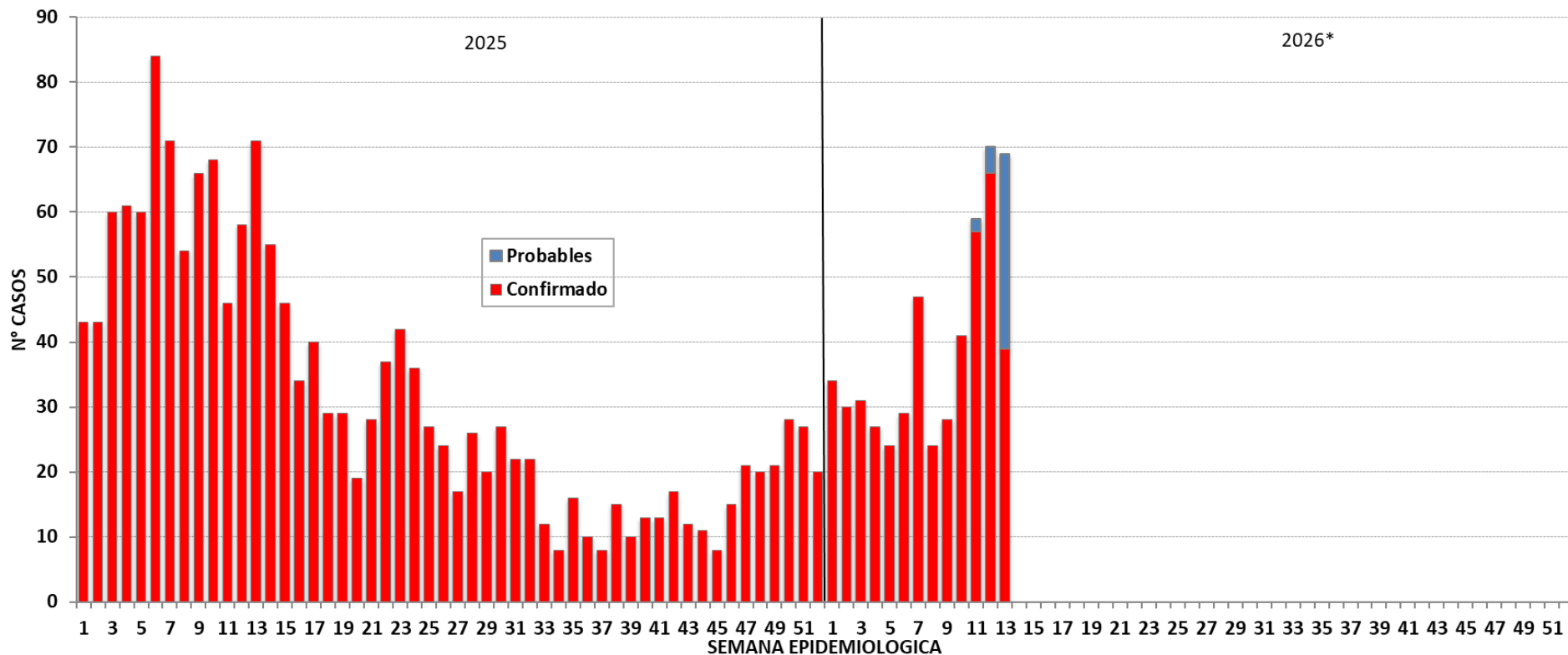

Fuente : Centro Nacional de Epidemiología, Prevención y Control de Enfermedades – MINSA. (*) Hasta la SE 13 - 2026



PERÚ

Ministerio de Salud

Viceministerio de Salud Pública

Centro Nacional de Epidemiología, Prevención y Control de Enfermedades

Dengue en el departamento de Madre de Dios

Número de casos de dengue, 2020 – 2026*

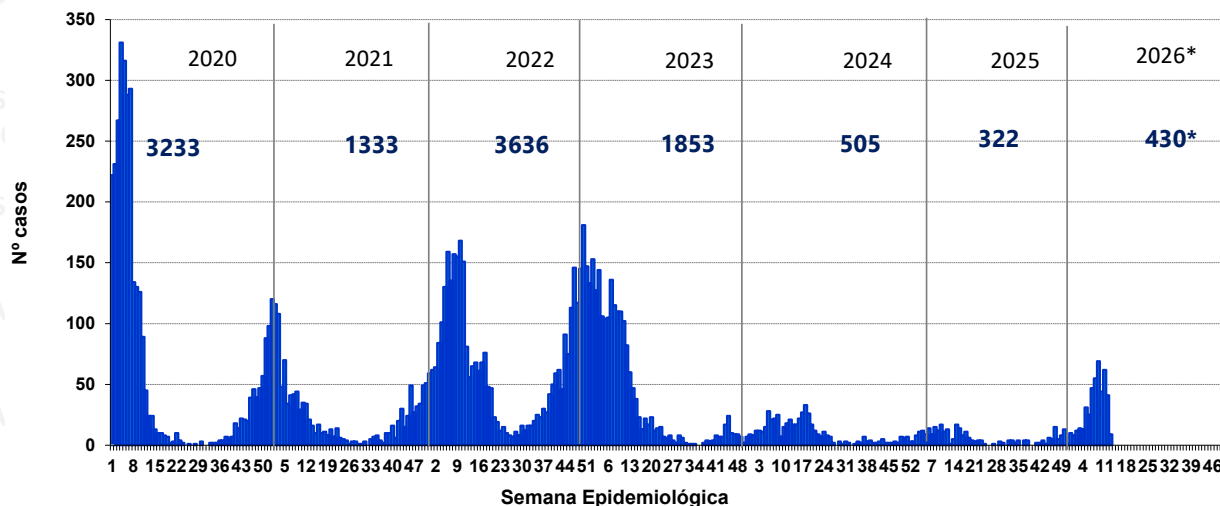

Mapa de riesgo de dengue año 2026*

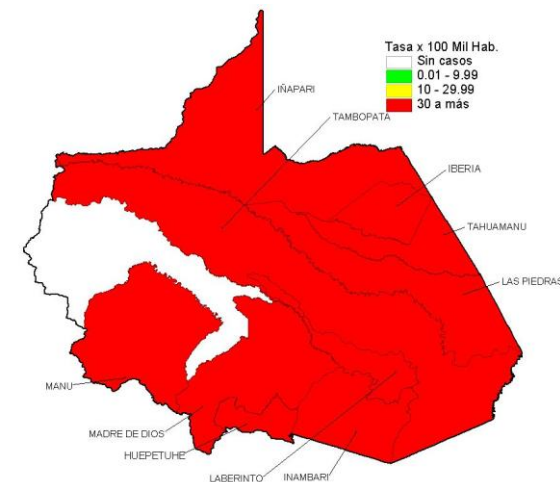

Número de casos de dengue reportados en el 2025* - 2026*

Distritos	2025*			2026*					
	casos	%	TIA por 100 mil Hab.	casos	%	TIA por 100 mil Hab.	Casos en la SE 13 2026	Defunciones	Letalidad
INAMBARI	9	6,67	42,06	208	48,37	965,24	6	0	0,00
TAMBOPATA	95	70,37	84,15	108	25,12	95,28	2	0	0,00
MADRE DE DIOS	1	0,74	11,48	39	9,07	443,38	1	0	0,00
LAS PIEDRAS	5	3,70	18,25	27	6,28	98,07	0	0	0,00
LABERINTO	0	0,00	0,00	17	3,95	168,99	0	1	5,88
TAHUAMANU	12	8,89	269,30	10	2,33	223,06	0	0	0,00
HUEPETUHE	0	0,00	0,00	7	1,63	61,35	0	0	0,00
IBERIA	6	4,44	79,41	6	1,40	79,28	0	0	0,00
MANU	0	0,00	0,00	6	1,40	187,56	0	0	0,00
DEMÁS DISTRITOS	7	5,19	142,16	2	0,47	40,55	0	0	0,00
Dpto Madre de Dios	135	100,00	63,73	430	100,00	202,00	9	1	0,23

Serotipos 2025

DENV-1
DENV-3

Serotipos 2026

DENV-1
DENV-3



Distribución de casos de dengue según curso de vida y Tipo de dengue, Departamento Madre de Dios, año 2026*

	N° casos	%	Dengue sin Señales de Alarma	%	Dengue con Señales de Alarma	%	Dengue Grave	%
Según curso de vida								
Niños (0 - 11 años)	77	17,91	60	16,62	16	26,23	1	12,50
Adolescentes (12 - 17 años)	61	14,19	49	13,57	11	18,03	1	12,50
Joven (18 - 29 años)	117	27,21	99	27,42	16	26,23	2	25,00
Adulto (30 - 59 años)	149	34,65	130	36,01	15	24,59	4	50,00
Adulto mayor (60 + años)	26	6,05	23	6,37	3	4,92	0	0,00
Total MADRE DE DIOS	430	100,00	361	100,00	61	100,00	8	100,00



PERÚ

Ministerio de Salud

Viceministerio de Salud Pública

Centro Nacional de Epidemiología, Prevención y Control de Enfermedades

Dengue según semana epidemiológica y tipo de diagnóstico en el Madre de Dios 2025 y 2026*

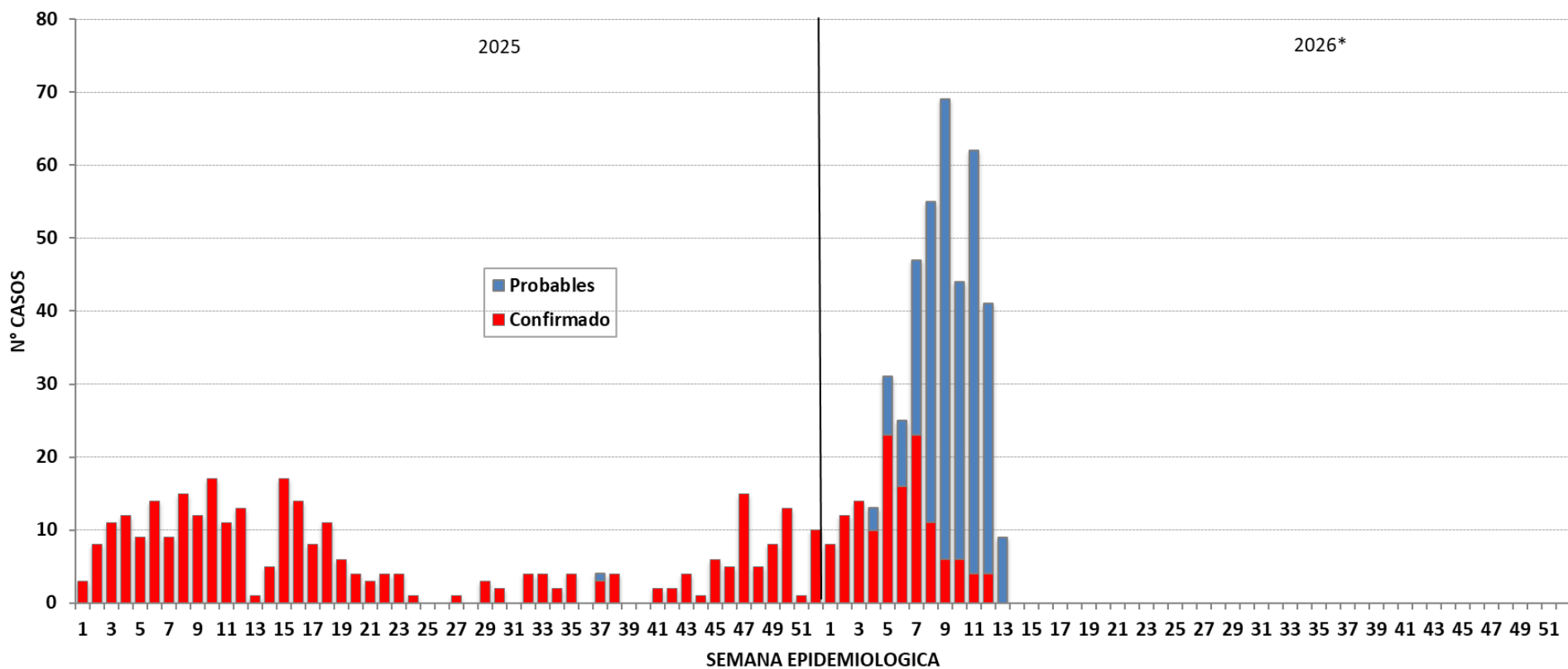

Fuente : Centro Nacional de Epidemiología, Prevención y Control de Enfermedades – MINSA. (*) Hasta la SE 13 - 2026



PERÚ

Ministerio de Salud

Viceministerio de Salud Pública

Centro Nacional de Epidemiología, Prevención y Control de Enfermedades

Dengue en el departamento de Cusco

Mapa de riesgo de dengue año 2026*

Número de casos de dengue, 2020 – 2026*

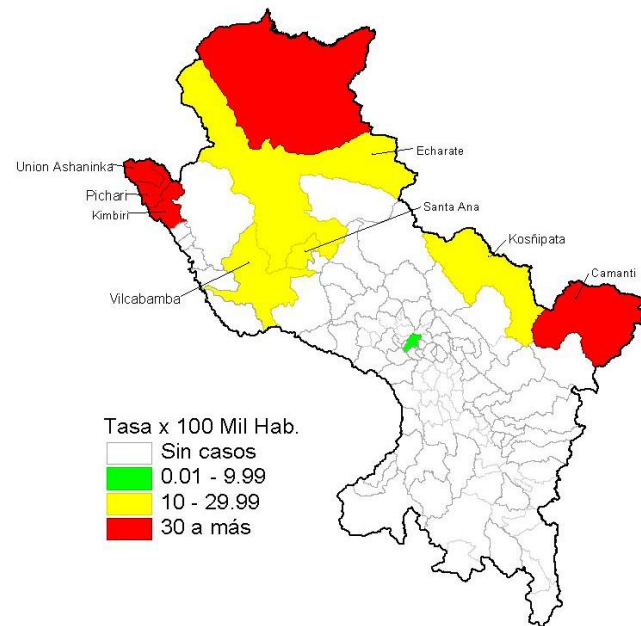
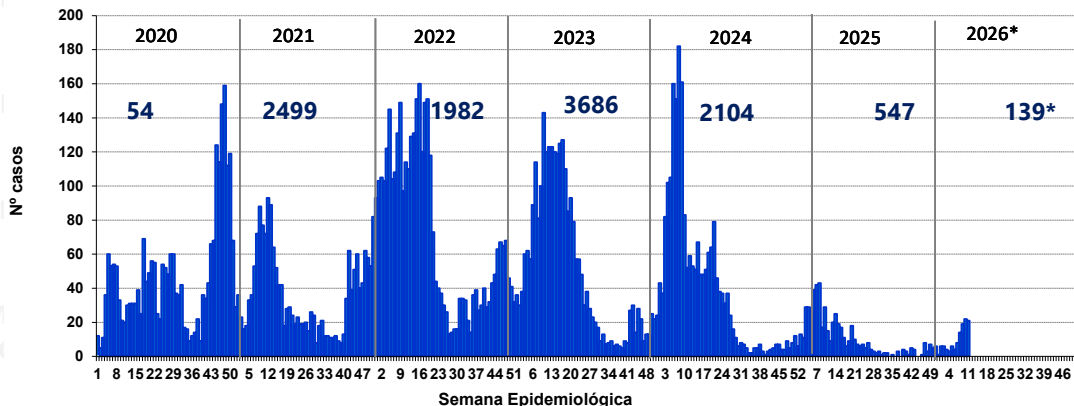

Número de casos de dengue reportados en el 2025* - 2026*

Distritos	2025*			2026*			Casos en la SE 13 2026	Defunciones	Letalidad
	casos	%	TIA por 100 mil Hab.	casos	%	TIA por 100 mil Hab.			
KIMBIRI	10	3,10	71,19	43	30,94	305,44	5	0	0,00
PICHARI	121	37,46	518,05	29	20,86	122,43	6	0	0,00
UNION ASHANINKA	20	6,19	331,62	26	18,71	424,42	4	0	0,00
CAMANTI	0	0,00	0,00	16	11,51	498,29	2	0	0,00
SANTA ANA	18	5,57	59,64	9	6,47	29,40	3	0	0,00
MEGANTONI	117	36,22	1295,97	8	5,76	87,10	7	1	12,50
ECHARATE	25	7,74	131,15	5	3,60	26,16	2	0	0,00
CUSCO	0	0,00	0,00	1	0,72	0,80	0	0	0,00
KOSÑIPATA	10	3,10	188,89	1	0,72	18,78	0	0	0,00
DEMÁS DISTRITOS	2	0,62	0,17	1	0,72	0,09	1	0	0,00
Dpto Cusco	323	100,00	23,22	139	100,00	9,93	30	1	0,72

Serotipos 2025

DENV-1
DENV-2
DENV-3

Serotipos 2026

DENV-2
DENV-3



Distribución de casos de dengue según curso de vida y Tipo de dengue, Departamento Cusco, año 2026*

	N° casos	%	Dengue sin Señales de Alarma	%	Dengue con Señales de Alarma	%	Dengue Grave	%
Según curso de vida								
Niños (0 - 11 años)	20	14,39	18	14,06	2	18,18	0	0,00
Adolescentes (12 - 17 años)	22	15,83	21	16,41	1	9,09	0	0,00
Joven (18 - 29 años)	31	22,30	28	21,88	3	27,27	0	0,00
Adulto (30 - 59 años)	56	40,29	52	40,63	4	36,36	0	0,00
Adulto mayor (60 + años)	10	7,19	9	7,03	1	9,09	0	0,00
Total CUSCO	139	100,00	128	100,00	11	100,00	0	0,00



Dengue según semana epidemiológica y tipo de diagnóstico en el departamento de Cusco 2025 y 2026*

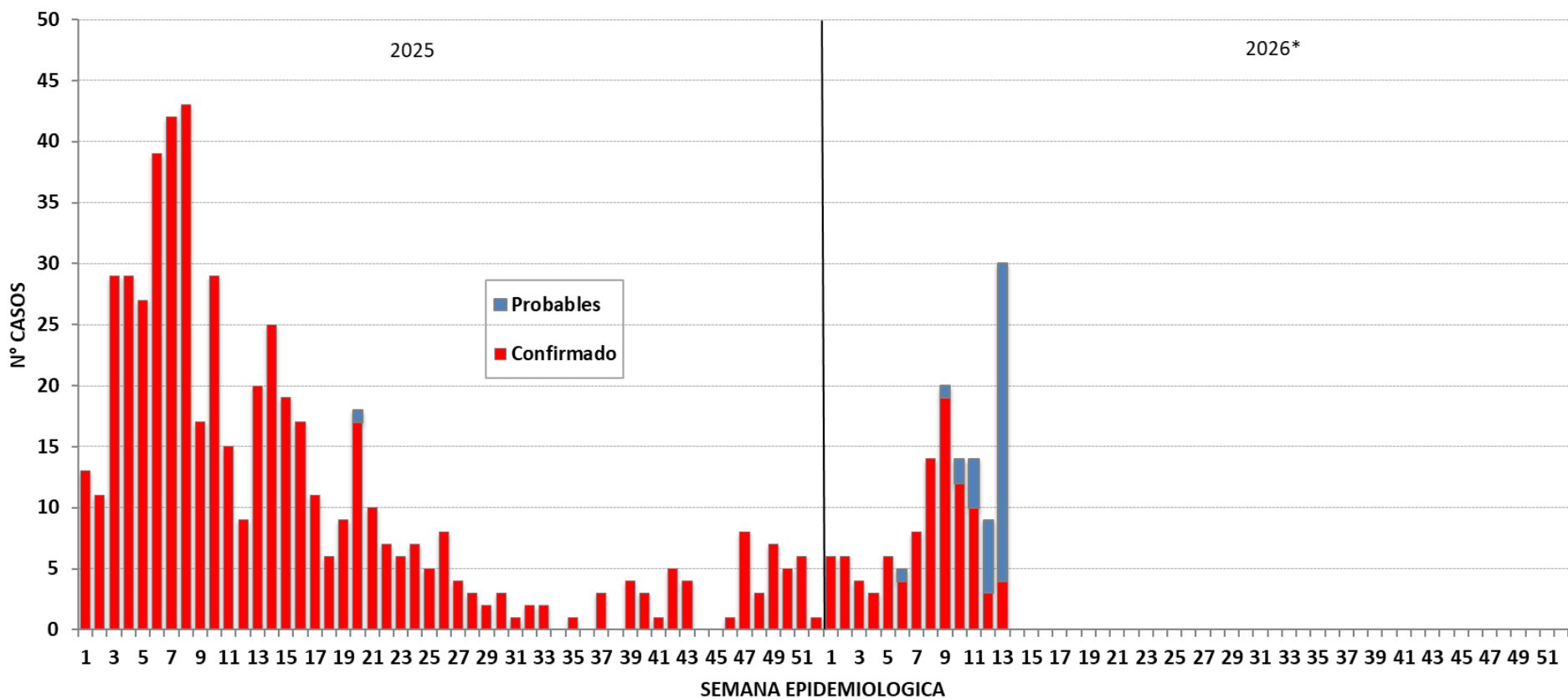

Fuente : Centro Nacional de Epidemiología, Prevención y Control de Enfermedades – MINSAs. (*) Hasta la SE 13 - 2026



Dengue en el departamento de Cajamarca

Número de casos de dengue, 2020 – 2026*

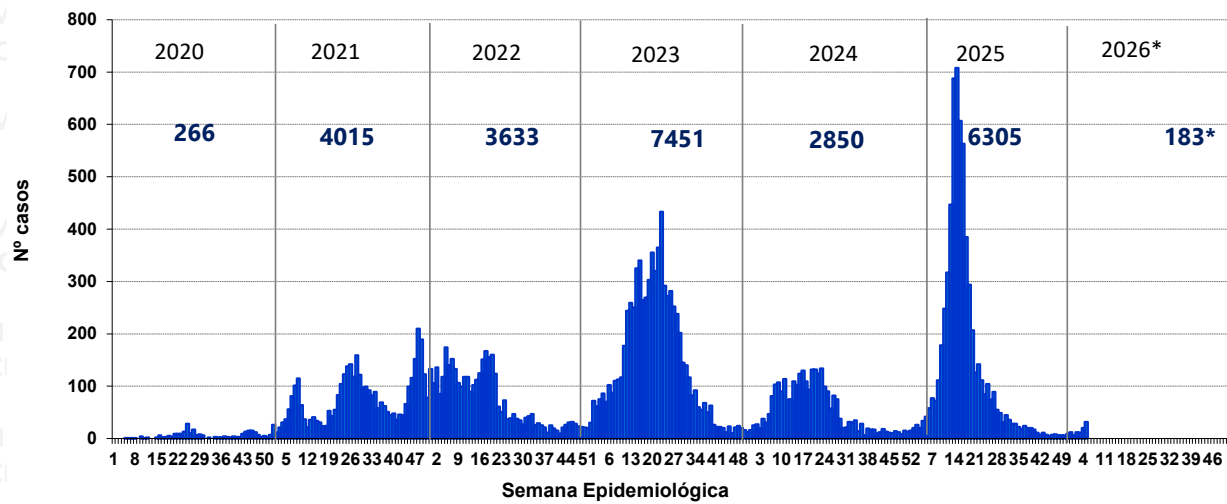

Mapa de riesgo de dengue año 2026*

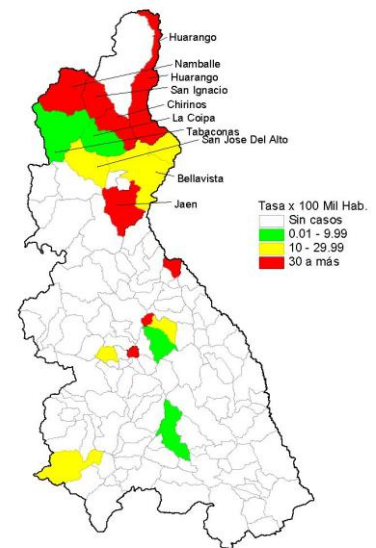

Número de casos de dengue reportados en el 2025* - 2026*

Distritos	2025*			2026*			Casos en la SE 13 2026	Defunciones	Letalidad
	casos	%	TIA por 100 mil Hab.	casos	%	TIA por 100 mil Hab.			
JAEN	1394	84,79	1268,92	88	48,09	80,21	13	0	0,00
HUARANGO	32	1,95	154,63	26	14,21	126,54	0	0	0,00
SAN IGNACIO	32	1,95	81,13	25	13,66	63,52	3	0	0,00
NAMBALLE	4	0,24	36,79	19	10,38	175,18	7	0	0,00
CHIRINOS	79	4,81	477,05	9	4,92	54,50	1	0	0,00
BELLAVISTA	72	4,38	468,02	2	1,09	13,03	1	0	0,00
SANTA ROSA	0	0,00	0,00	2	1,09	19,81	1	0	0,00
TABACONAS	3	0,18	14,83	2	1,09	9,89	0	0	0,00
CHOTA	0	0,00	0,00	1	0,55	1,96	0	0	0,00
DEMÁS DISTRITOS	28	1,70	2,42	9	4,92	0,78	1	0	0,00
Dpto Cajamarca	1644	100,00	113,47	183	100,00	12,67	27	0	0,00

Serotipos 2025

- DENV-1
- DENV-2
- DENV-3

Serotipos 2026

- DENV-3

Fuente : Centro Nacional de Epidemiología, Prevención y Control de Enfermedades – MINSA. (*) Hasta la SE 13 - 2026



Distribución de casos de dengue según curso de vida y Tipo de dengue, Departamento Cajamarca, año 2026*

	N° casos	%	Dengue sin Señales de Alarma	%	Dengue con Señales de Alarma	%	Dengue Grave	%
Según curso de vida								
Niños (0 - 11 años)	45	24,59	40	23,81	5	33,33	0	0,00
Adolescentes (12 - 17 años)	27	14,75	25	14,88	2	13,33	0	0,00
Joven (18 - 29 años)	44	24,04	40	23,81	4	26,67	0	0,00
Adulto (30 - 59 años)	51	27,87	50	29,76	1	6,67	0	0,00
Adulto mayor (60 + años)	16	8,74	13	7,74	3	20,00	0	0,00
Total CAJAMARCA	183	100,00	168	100,00	15	100,00	0	0,00



Dengue según semana epidemiológica y tipo de diagnóstico en el departamento de Cajamarca 2025 y 2026*

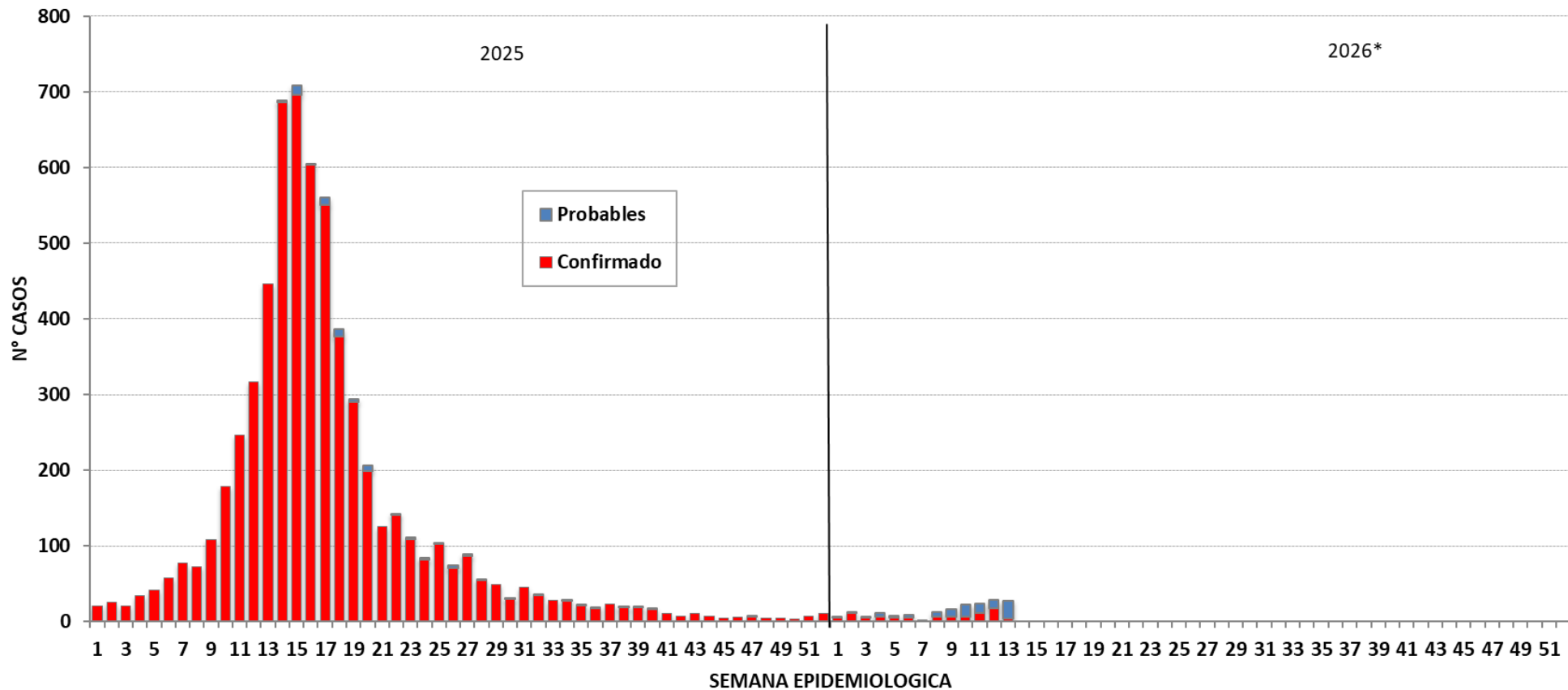

Fuente : Centro Nacional de Epidemiología, Prevención y Control de Enfermedades – MINSA. (*) Hasta la SE 13 - 2026

Dengue en el departamento de Lambayeque

Mapa de riesgo de dengue año 2026*

Número de casos de dengue, 2020 – 2026*

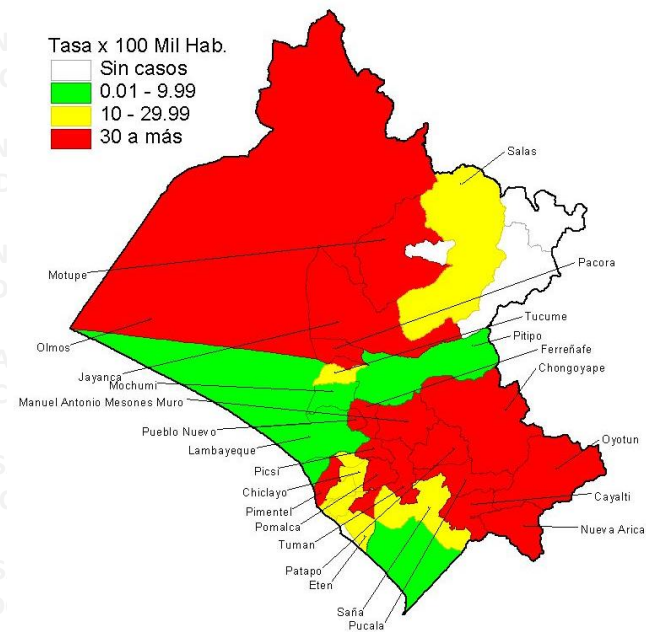
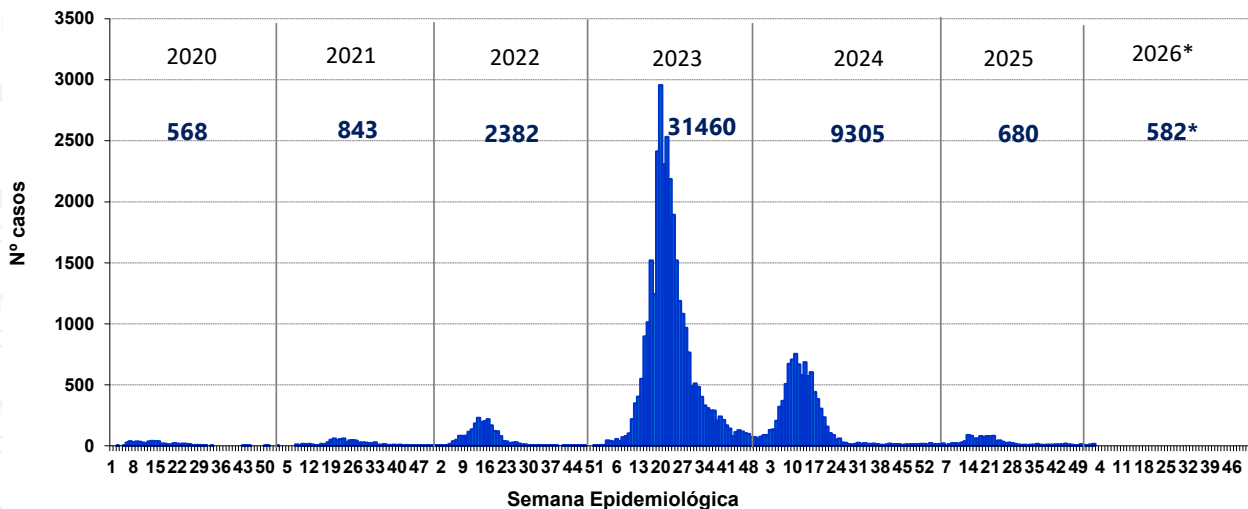

Número de casos de dengue reportados en el 2025* - 2026*

Distritos	2025*			2026*					
	casos	%	TIA por 100 mil Hab.	casos	%	TIA por 100 mil Hab.	Casos en la SE 13 2026	Defunciones	Letalidad
MOTUPE	12	6,22	32,02	116	19,9	306,11	42	0	0,00
CHICLAYO	39	20,21	13,31	69	11,9	23,40	2	0	0,00
TUMAN	6	3,11	19,54	51	8,8	164,87	0	0	0,00
JOSE LEONARDO ORTIZ	22	11,40	13,18	39	6,7	23,26	3	0	0,00
OLMOS	21	10,88	35,07	39	6,7	64,53	0	0	0,00
JAYANCA	3	1,55	13,36	34	5,8	149,93	2	1	2,94
PATAPO	3	1,55	11,74	29	5,0	112,51	1	0	0,00
REQUE	0	0,00	0,00	28	4,8	152,32	0	0	0,00
PICSI	1	0,52	6,67	21	3,6	138,68	0	0	0,00
DEMÁS DISTRITOS	86	44,56	12,21	156	26,8	21,98	5	1	0,64
Dpto Lambayeque	193	100,00	14,05	582	100,00	42,06	55	2	0,34

Serotipos 2025
DENV-1
DENV-3



Distribución de casos de dengue según curso de vida y Tipo de dengue, Departamento Lambayeque, año 2026*

	N° casos	%	Dengue sin Señales de Alarma	%	Dengue con Señales de Alarma	%	Dengue Grave	%
Según curso de vida								
Niños (0 - 11 años)	143	24,57	133	25,05	10	20,83	0	0,00
Adolescentes (12 - 17 años)	82	14,09	75	14,12	7	14,58	0	0,00
Joven (18 - 29 años)	145	24,91	132	24,86	13	27,08	0	0,00
Adulto (30 - 59 años)	157	26,98	142	26,74	14	29,17	1	33,33
Adulto mayor (60 + años)	55	9,45	49	9,23	4	8,33	2	66,67
Total LAMBAYEQUE	582	100,00	531	100,00	48	100,00	3	100,00



Dengue según semana epidemiológica y tipo de diagnóstico en el departamento de Lambayeque 2025 y 2026*

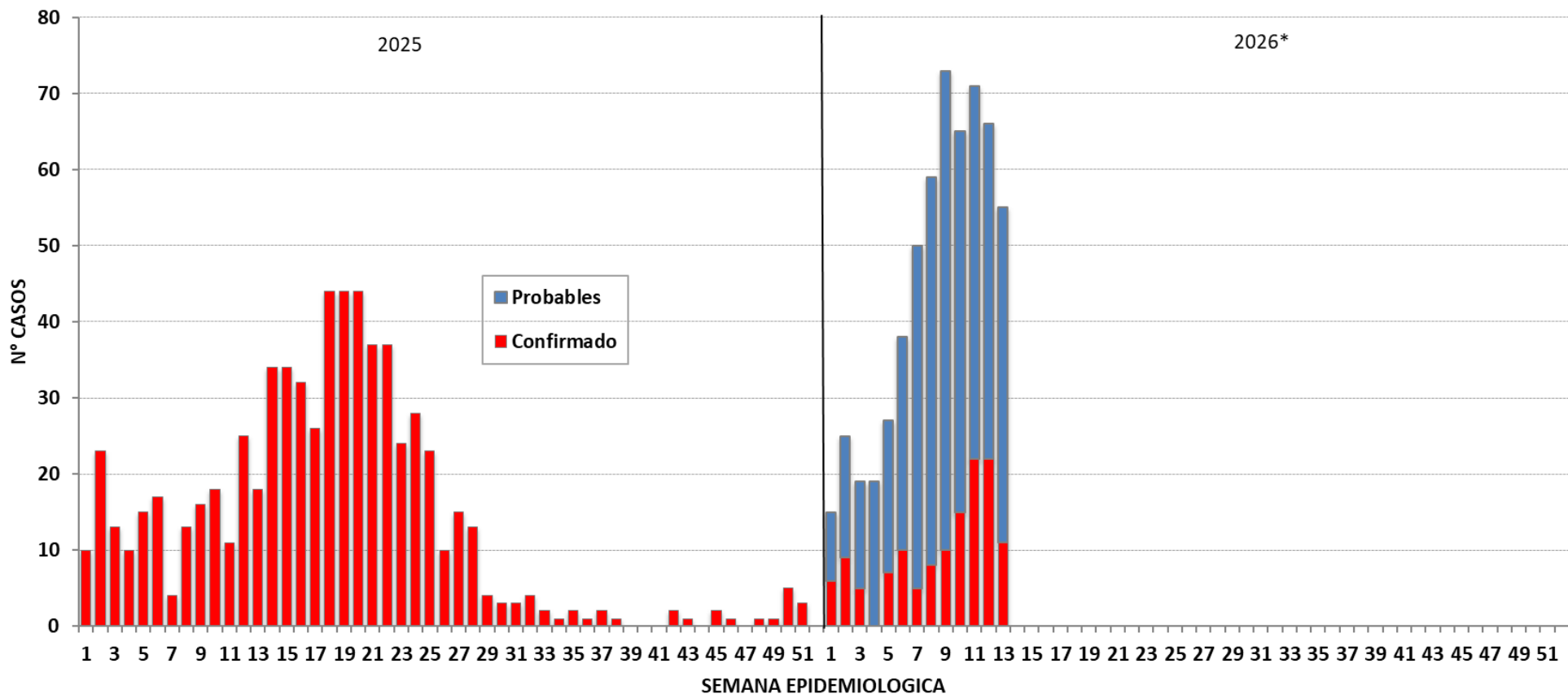

Fuente : Centro Nacional de Epidemiología, Prevención y Control de Enfermedades – MINSAs. (*) Hasta la SE 13 - 2026



Dengue en el departamento de Amazonas

Número de casos de dengue, 2020 – 2026*

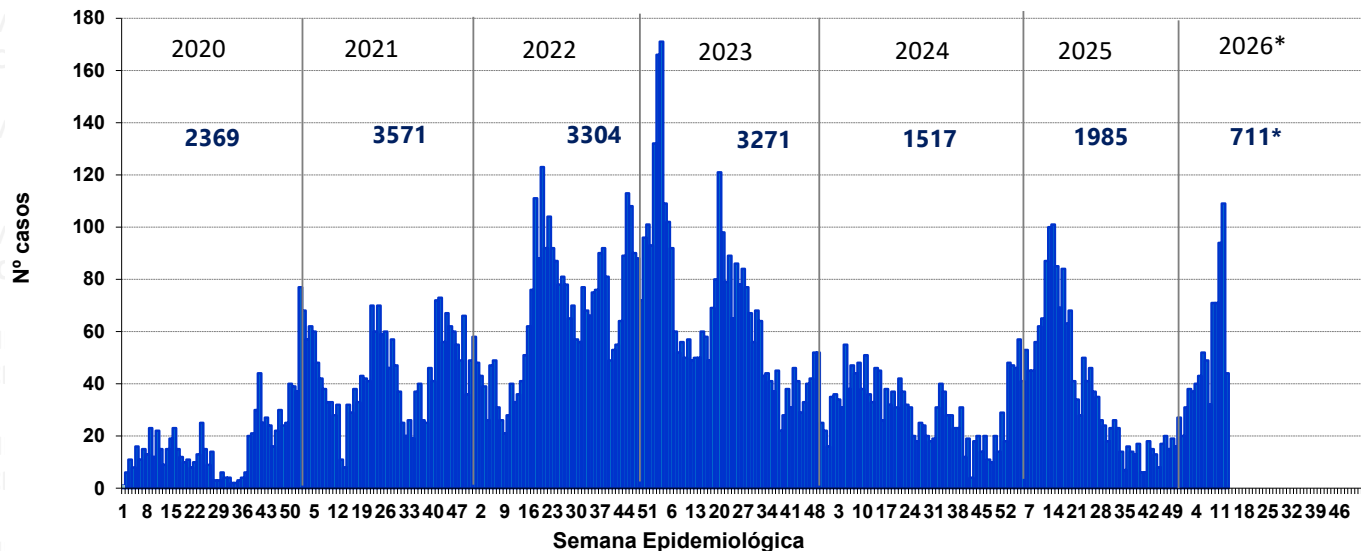

Mapa de riesgo de dengue año 2026*

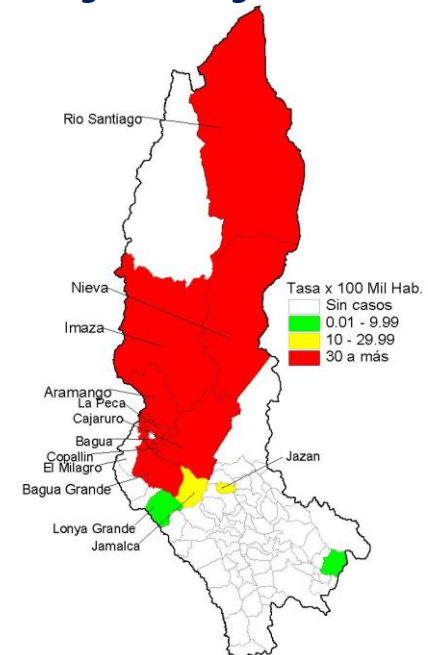

Número de casos de dengue reportados en el 2025* - 2026*

Distritos	2025*			2026*			Casos en la SE 13 2026	Defunciones	Letalidad
	casos	%	TIA por 100 mil Hab.	casos	%	TIA por 100 mil Hab.			
BAGUA GRANDE	169	22,47	283,95	302	42,48	507,33	13	0	0,00
NIEVA	199	26,46	841,76	221	31,08	937,67	10	0	0,00
BAGUA	138	18,35	451,26	54	7,59	177,18	6	0	0,00
IMAZA	83	11,04	234,82	48	6,75	136,06	8	0	0,00
CAJARURO	10	1,33	42,31	36	5,06	152,97	4	0	0,00
ARAMANGO	24	3,19	242,20	13	1,83	131,57	0	0	0,00
LA PECA	5	0,66	78,62	12	1,69	188,74	1	0	0,00
COPALLIN	4	0,53	89,07	8	1,13	177,30	1	0	0,00
RIO SANTIAGO	83	11,04	425,66	6	0,84	30,51	0	0	0,00
DEMÁS DISTRITOS	37	4,92	16,47	11	1,55	4,90	1	1	9,09
Dpto Amazonas	752	100,00	171,83	711	100,00	162,53	44	1	0,14

Serotipos 2025

DENV-1
DENV-2
DENV-3

Serotipos 2026

DENV-2
DENV-3



Distribución de casos de dengue según curso de vida y Tipo de dengue, Departamento Amazonas, año 2026*

	N° casos	%	Dengue sin Señales de Alarma	%	Dengue con Señales de Alarma	%	Dengue Grave	%
Según curso de vida								
Niños (0 - 11 años)	177	24,89	154	25,50	23	22,12	0	0,00
Adolescentes (12 - 17 años)	115	16,17	94	15,56	20	19,23	1	33,33
Joven (18 - 29 años)	147	20,68	127	21,03	19	18,27	1	33,33
Adulto (30 - 59 años)	227	31,93	194	32,12	33	31,73	0	0,00
Adulto mayor (60 + años)	45	6,33	35	5,79	9	8,65	1	33,33
Total AMAZONAS	711	100,00	604	100,00	104	100,00	3	100,00



PERÚ

Ministerio de Salud

Viceministerio de Salud Pública

Centro Nacional de Epidemiología, Prevención y Control de Enfermedades

Dengue según semana epidemiológica y tipo de diagnóstico en el departamento de Amazonas 2025 y 2026*

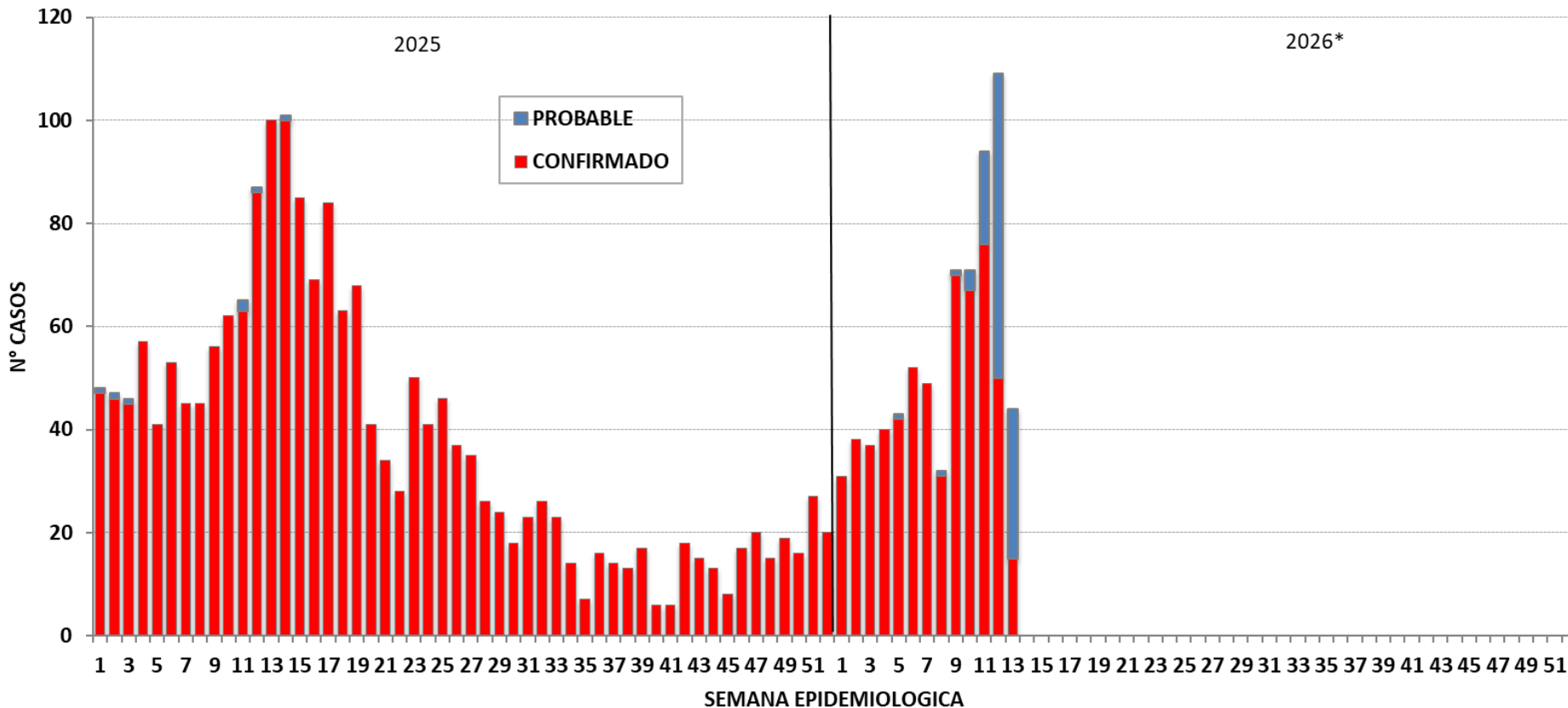

Fuente : Centro Nacional de Epidemiología, Prevención y Control de Enfermedades – MINSA. (*) Hasta la SE 13 - 2026



PERÚ

Ministerio de Salud

Viceministerio de Salud Pública

Centro Nacional de Epidemiología, Prevención y Control de Enfermedades

Dengue en el departamento de La Libertad

Mapa de riesgo de dengue año 2026*

Número de casos de dengue, 2019 – 2026*

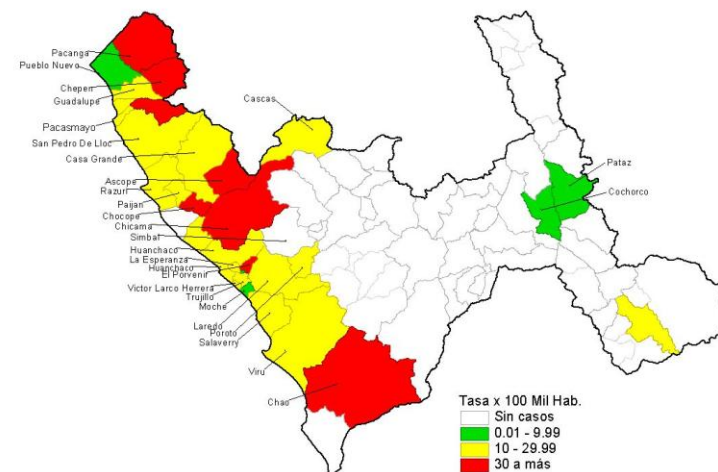
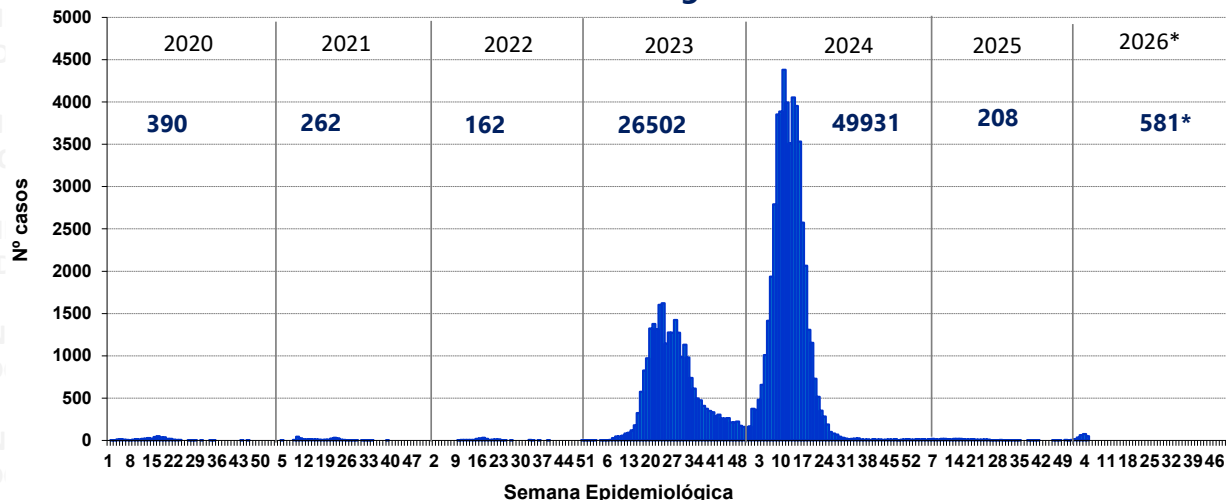

Número de casos de dengue reportados en el 2025* - 2026*

Distritos	2025*			2026*			Casos en la SE 13 2026	Defunciones	Letalidad
	casos	%	TIA por 100 mil Hab.	casos	%	TIA por 100 mil Hab.			
CHAO	2	1,72	4,02	222	38,21	444,40	59	0	0,00
LA ESPERANZA	34	29,31	14,40	62	10,67	26,12	5	0	0,00
TRUJILLO	22	18,97	6,09	58	9,98	15,98	7	0	0,00
EL PORVENIR	6	5,17	3,92	57	9,81	36,25	8	0	0,00
PACANGA	0	0,00	0,00	27	4,65	108,69	3	0	0,00
CHEPEN	1	0,86	2,13	19	3,27	40,34	5	0	0,00
ASCOPE	0	0,00	0,00	19	3,27	278,80	0	0	0,00
VICTOR LARCO HERRERA	0	0,00	0,00	11	1,89	12,66	3	0	0,00
HUANCHACO	8	6,90	8,04	11	1,89	10,96	1	0	0,00
DEMÁS DISTRITOS	43	37,07	3,92	581	100,00	52,95	10	0	0,00
Total La Libertad	116	100,00	5,37	581	183,65	26,77	101	0	0,00

Serotipos 2025

- DENV-1
- DENV-2
- DENV-3

Serotipos 2026

- DENV-2
- DENV-3

Fuente : Centro Nacional de Epidemiología, Prevención y Control de Enfermedades – MINSA. (*) Hasta la SE 13 - 2026



PERÚ

Ministerio de Salud

Viceministerio de Salud Pública

Centro Nacional de Epidemiología, Prevención y Control de Enfermedades

Distribución de casos de dengue según curso de vida y Tipo de dengue, Departamento La Libertad, año 2026*

	N° casos	%	Dengue sin Señales de Alarma	%	Dengue con Señales de Alarma	%	Dengue Grave	%
Según curso de vida								
Niños (0 - 11 años)	128	22,03	106	21,20	20	25,64	2	66,67
Adolescentes (12 - 17 años)	79	13,60	68	13,60	11	14,10	0	0,00
Joven (18 - 29 años)	146	25,13	130	26,00	16	20,51	0	0,00
Adulto (30 - 59 años)	187	32,19	161	32,20	25	32,05	1	33,33
Adulto mayor (60 + años)	41	7,06	35	7,00	6	7,69	0	0,00
Total LA LIBERTAD	581	100,00	500	100,00	78	100,00	3	100,00



Dengue según semana epidemiológica y tipo de diagnóstico en el departamento de La Libertad 2025 y 2026*

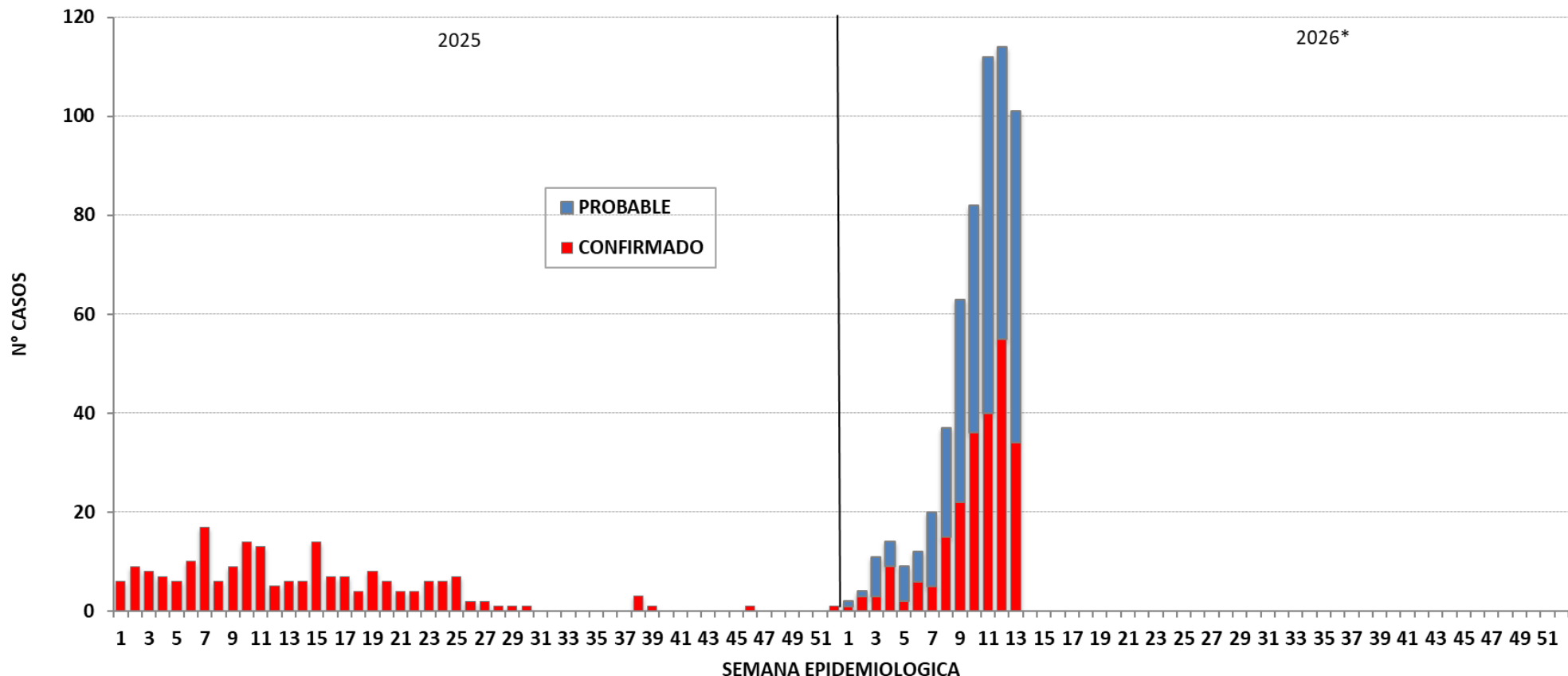

Fuente : Centro Nacional de Epidemiología, Prevención y Control de Enfermedades – MINSAs. (*) Hasta la SE 13 - 2026



Dengue en el departamento de Tumbes

Número de casos de dengue, 2020 – 2026*

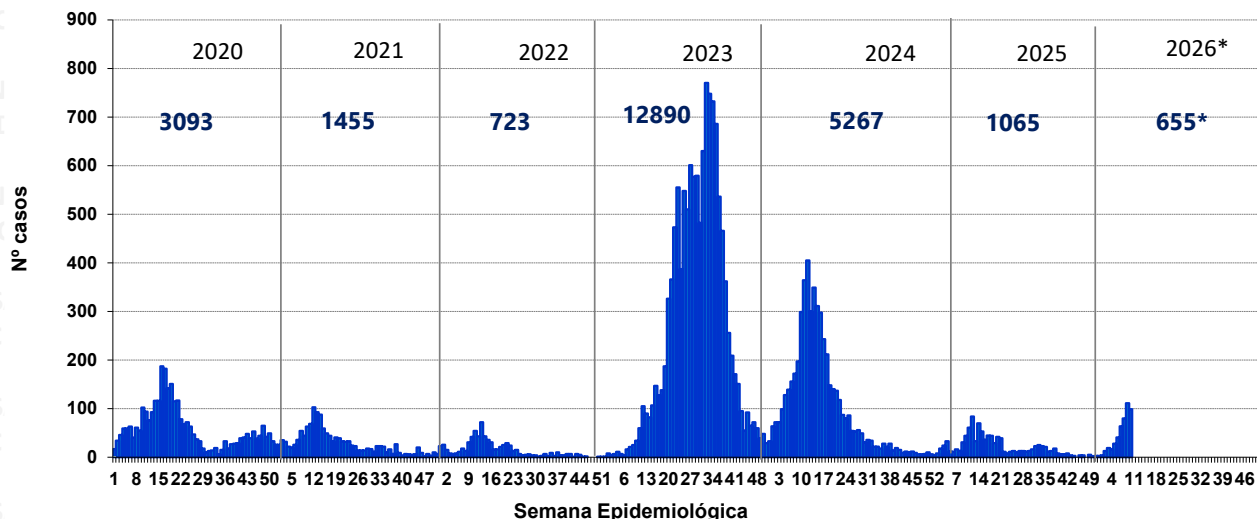

Mapa de riesgo de dengue año 2026*

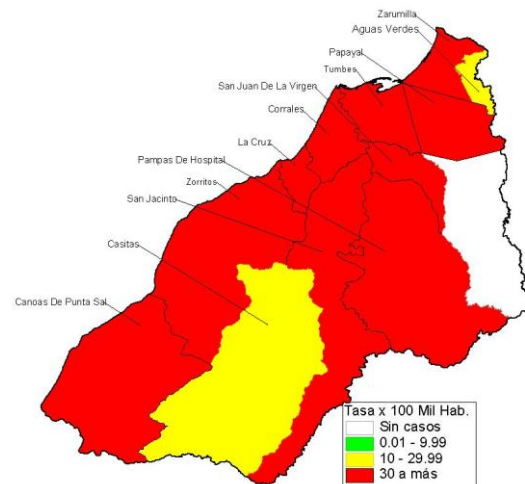

Número de casos de dengue reportados en el 2025* - 2026*

Distritos	2025*			2026*				Defunciones	Letalidad
	casos	%	TIA por 100 mil Hab.	casos	%	TIA por 100 mil Hab.	Casos en la SE 13 2026		
TUMBES	235	60,57	206,10	385	58,78	311,89	35	0	0,00
CORRALES	39	10,05	131,51	80	12,21	249,47	7	0	0,00
ZORRITOS	15	3,87	75,18	48	7,33	220,90	1	0	0,00
PAMPAS DE HOSPITAL	25	6,44	288,48	38	5,80	405,25	1	0	0,00
ZARUMILLA	4	1,03	9,95	27	4,12	61,80	2	0	0,00
SAN JACINTO	7	1,80	69,68	19	2,90	174,41	2	0	0,00
LA CRUZ	5	1,29	40,18	18	2,75	133,38	0	0	0,00
SAN JUAN DE LA VIRGEN	41	10,57	641,53	17	2,60	246,59	0	0	0,00
PAPAYAL	11	2,84	94,10	11	1,68	86,56	2	0	0,00
DEMÁS DISTRITOS	6	1,55	10,70	12	1,83	19,65	1	0	0,00
Dpto Tumbes	388	100,00	125,50	655	100,00	195,31	51	0	0,00

Serotipos 2025

DENV-1
DENV-2
DENV-3

Serotipos 2026

DENV-3

Fuente : Centro Nacional de Epidemiología, Prevención y Control de Enfermedades – MINSA. (*) Hasta la SE 13 - 2026



Distribución de casos de dengue según curso de vida y Tipo de dengue, Departamento Tumbes, año 2026*

	N° casos	%	Dengue sin Señales de Alarma	%	Dengue con Señales de Alarma	%	Dengue Grave	%
Según curso de vida								
Niños (0 - 11 años)	219	33,44	198	33,85	19	28,79	2	50,00
Adolescentes (12 - 17 años)	91	13,89	86	14,70	4	6,06	1	25,00
Joven (18 - 29 años)	129	19,69	112	19,15	16	24,24	1	25,00
Adulto (30 - 59 años)	159	24,27	146	24,96	13	19,70	0	0,00
Adulto mayor (60 + años)	57	8,70	43	7,35	14	21,21	0	0,00
Total TUMBES	655	100,00	585	100,00	66	100,00	4	100,00



PERÚ

Ministerio de Salud

Viceministerio de Salud Pública

Centro Nacional de Epidemiología, Prevención y Control de Enfermedades

Dengue según semana epidemiológica y tipo de diagnóstico en el departamento de Tumbes 2025 y 2026*

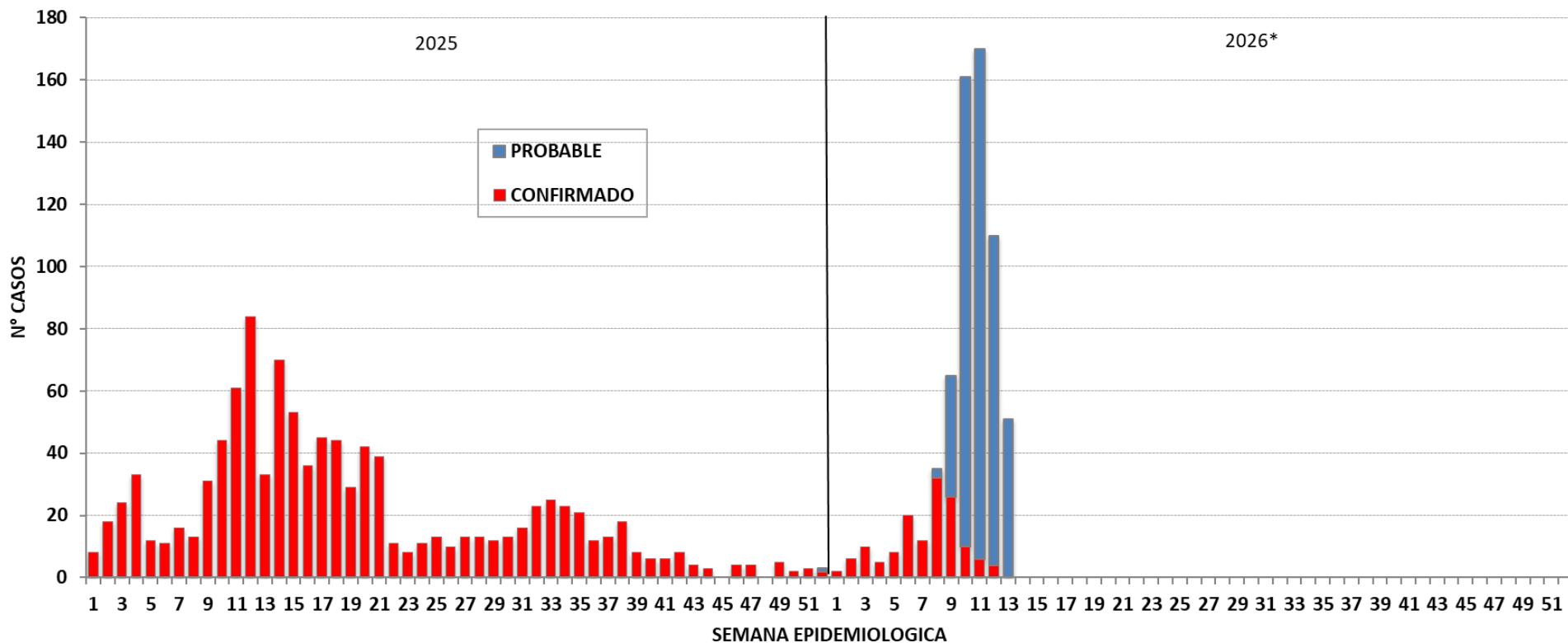

Fuente : Centro Nacional de Epidemiología, Prevención y Control de Enfermedades – MINSA. (*) Hasta la SE 13 - 2026



PERÚ

Ministerio de Salud

Viceministerio de Salud Pública

Centro Nacional de Epidemiología, Prevención y Control de Enfermedades

Dengue en el departamento de Ayacucho

Mapa de riesgo de dengue año 2026*

Número de casos de dengue, 2020 – 2026*

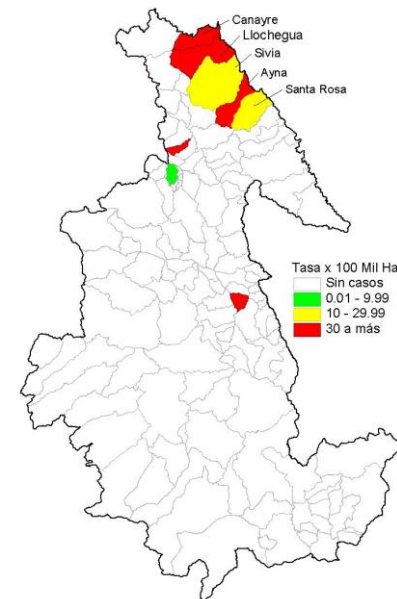
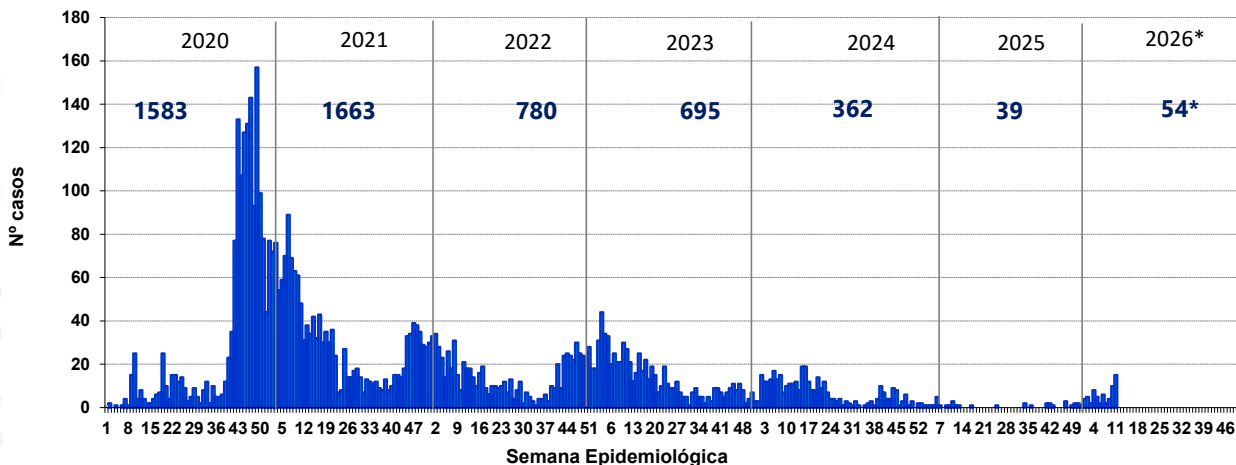

Número de casos de dengue reportados en el 2025* - 2026*

Distritos	2025*			2026*			Casos en la SE 13 2026	Defunciones	Letalidad
	casos	%	TIA por 100 mil Hab.	casos	%	TIA por 100 mil Hab.			
AYNA	1	5,26	11,4	25	46,30	287,8	0	0	0,00
LLOCHEGUA	2	10,53	18,6	15	27,78	141,38	0	0	0,00
CANAYRE	5	26,32	109,8	6	11,11	133,39	2	0	0,00
SANTA ROSA	1	5,26	8,7	2	3,70	17,56	0	0	0,00
AYACUCHO	0	0,00	0,0	2	3,70	1,82	0	0	0,00
SIVIA	6	31,58	59,1	2	3,70	20,13	1	0	0,00
IGUAIN	0	0,00	0,0	1	1,85	39,05	0	0	0,00
INDEPENDENCIA	0	0,00	0,0	1	1,85	124,53	0	0	0,00
UNION PROGRESO	1	5,26	50,00	0	0,00	0,00	0	0	0,00
DEMÁS DISTRITOS	3	15,79	0,59	0	0,00	0,00	0	0	0,00
Total Ayacucho	19	100,00	2,8	54	100,00	8,12	3	0	0,00

Serotipos 2025
DENV-2

Serotipos 2026
DENV-2

Fuente : Centro Nacional de Epidemiología, Prevención y Control de Enfermedades – MINSA. (*) Hasta la SE 13 - 2026



PERÚ

Ministerio de Salud

Viceministerio de Salud Pública

Centro Nacional de Epidemiología, Prevención y Control de Enfermedades

Distribución de casos de dengue según curso de vida y Tipo de dengue, Departamento Ayacucho, año 2026*

	N° casos	%	Dengue sin Señales de Alarma	%	Dengue con Señales de Alarma	%	Dengue Grave	%
Según curso de vida								
Niños (0 - 11 años)	13	24,07	11	23,91	1	16,67	1	50,00
Adolescentes (12 - 17 años)	8	14,81	7	15,22	1	16,67	0	0,00
Joven (18 - 29 años)	8	14,81	6	13,04	1	16,67	1	50,00
Adulto (30 - 59 años)	21	38,89	18	39,13	3	50,00	0	0,00
Adulto mayor (60 + años)	4	7,41	4	8,70	0	0,00	0	0,00
Total AYACUCHO	54	100,00	46	100,00	6	100,00	2	100,00



PERÚ

Ministerio de Salud

Viceministerio de Salud Pública

Centro Nacional de Epidemiología, Prevención y Control de Enfermedades

Dengue según semana epidemiológica y tipo de diagnóstico en el departamento de Ayacucho 2025 y 2026*

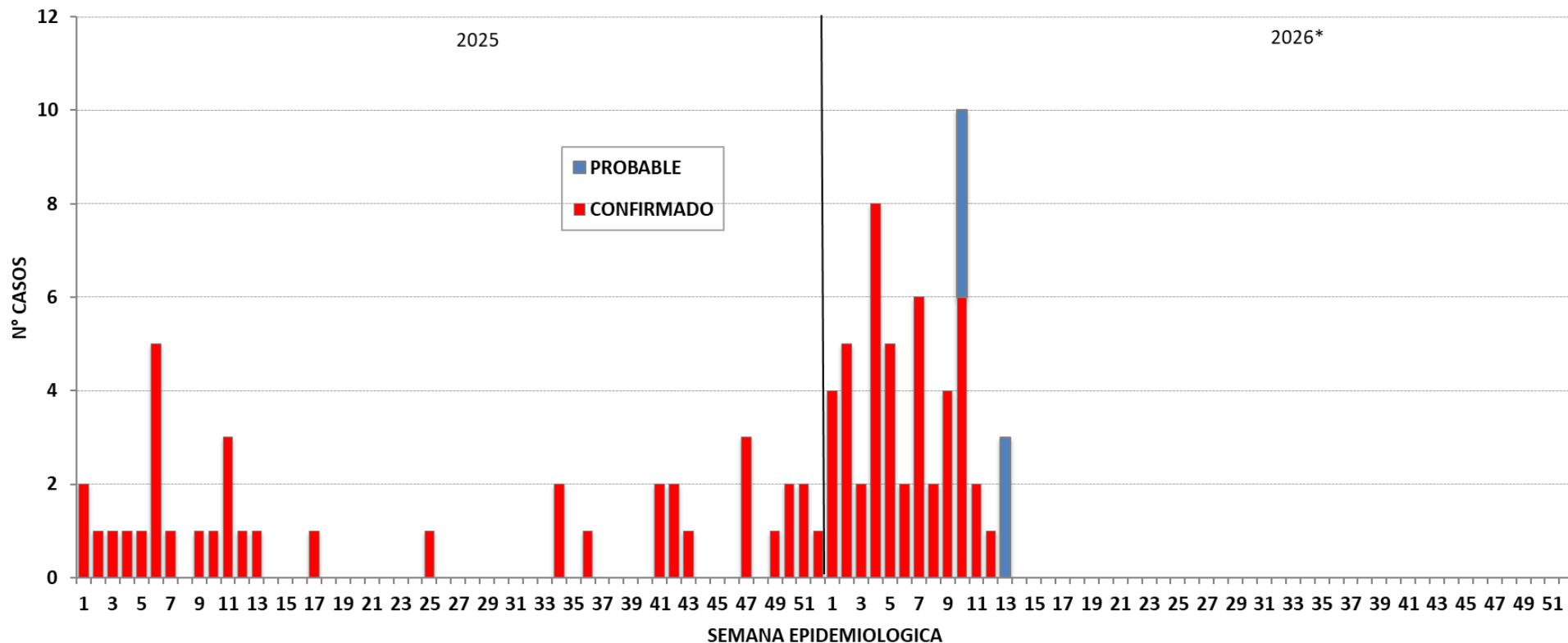

Fuente : Centro Nacional de Epidemiología, Prevención y Control de Enfermedades – MINSA. (*) Hasta la SE 13 - 2026



PERÚ

Ministerio de Salud

Viceministerio de Salud Pública

Centro Nacional de Epidemiología, Prevención y Control de Enfermedades

Dengue en el departamento de Puno

Mapa de riesgo de dengue año 2026*

Número de casos de dengue, 20120 – 2026*

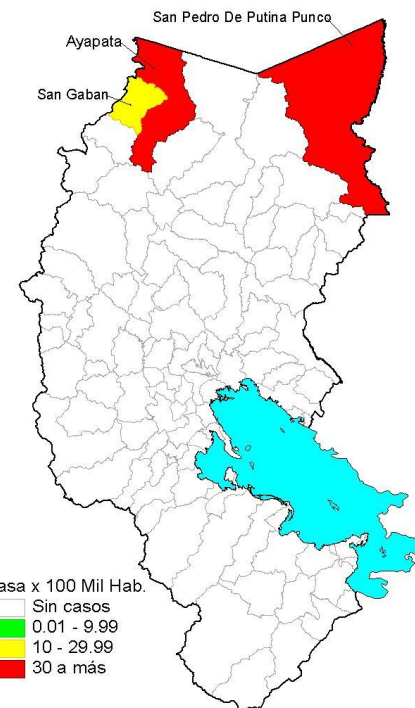
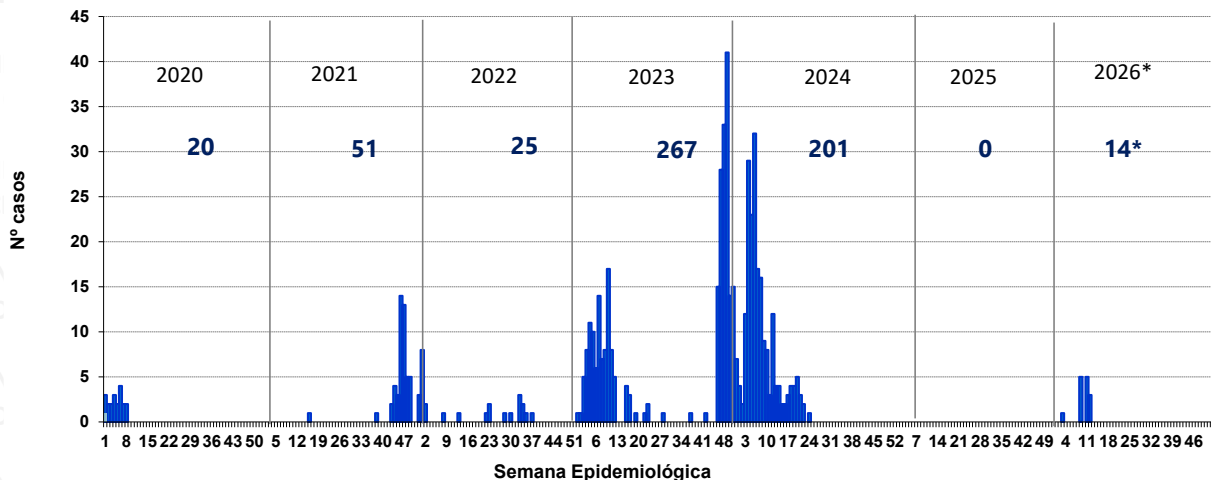

Tasa x 100 Mil Hab.
 Sin casos
 0.01 - 9.99
 10 - 29.99
 30 a más

Número de casos de dengue reportados en el 2025* - 2026*

Distritos	2025*			2026*			Casos en la SE 13 2026	Defunciones	Letalidad
	casos	%	TIA por 100 mil Hab.	casos	%	TIA por 100 mil Hab.			
AYAPATA	0	0,00	0,00	9	64,29	105,39	0	0	0,00
SAN PEDRO DE PUTINA PUNCO	0	0,00	0,00	3	21,43	33,99	0	0	0,00
SAN GABAN	0	0,00	0,00	2	14,29	23,93	0	0	0,00
Total Puno	0	0,00	0,00	14	100,00	1,16	0	0	0,00

Serotipos 2025
DENV-1

Fuente : Centro Nacional de Epidemiología, Prevención y Control de Enfermedades – MINSA. (*) Hasta la SE 13 - 2026 (**) En investigación



PERÚ

Ministerio de Salud

Viceministerio de Salud Pública

Centro Nacional de Epidemiología, Prevención y Control de Enfermedades

Dengue según semana epidemiológica y tipo de diagnóstico en el departamento de Puno 2025 y 2026*

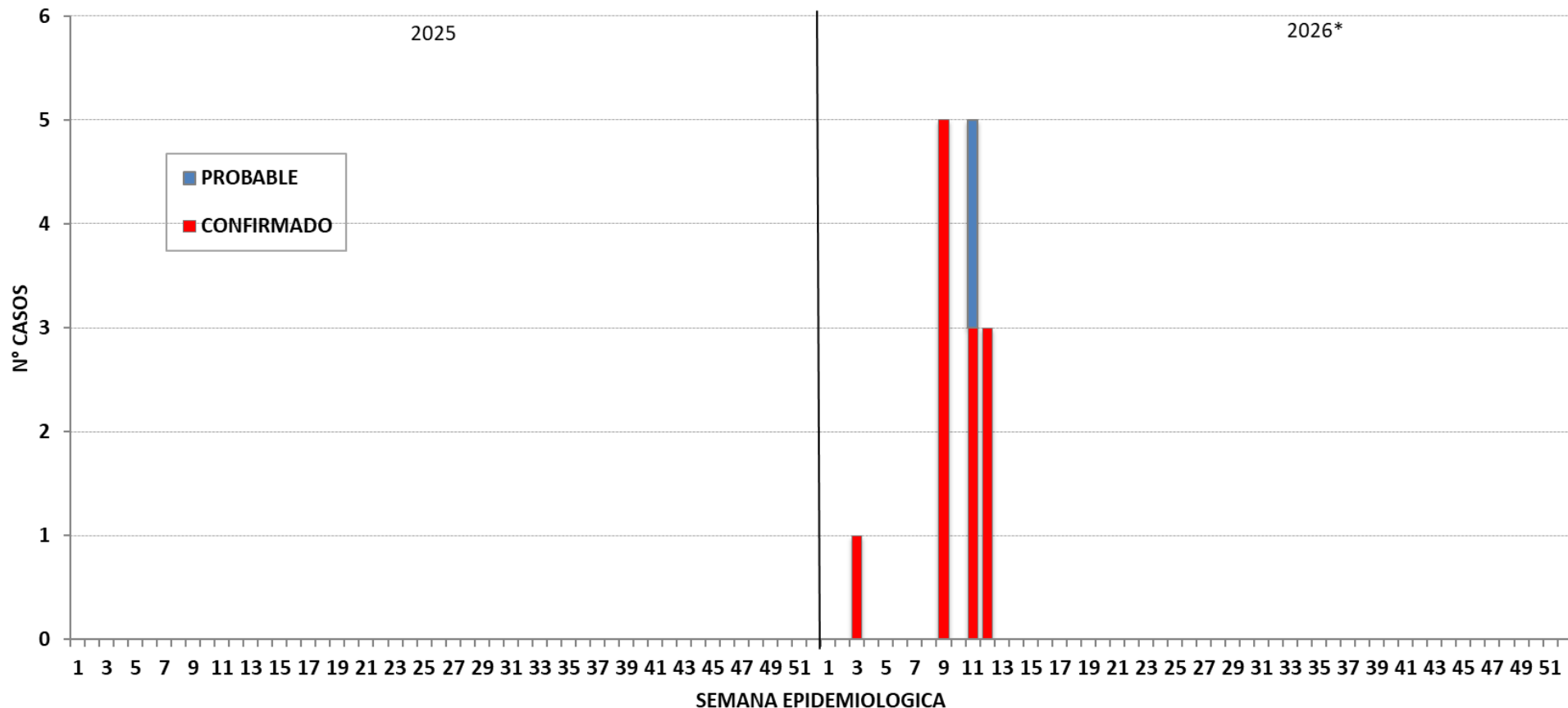

Fuente : Centro Nacional de Epidemiología, Prevención y Control de Enfermedades – MINSA. (*) Hasta la SE 13 - 2026



Dengue en el departamento de Pasco

Número de casos de dengue, 2020 – 2026*

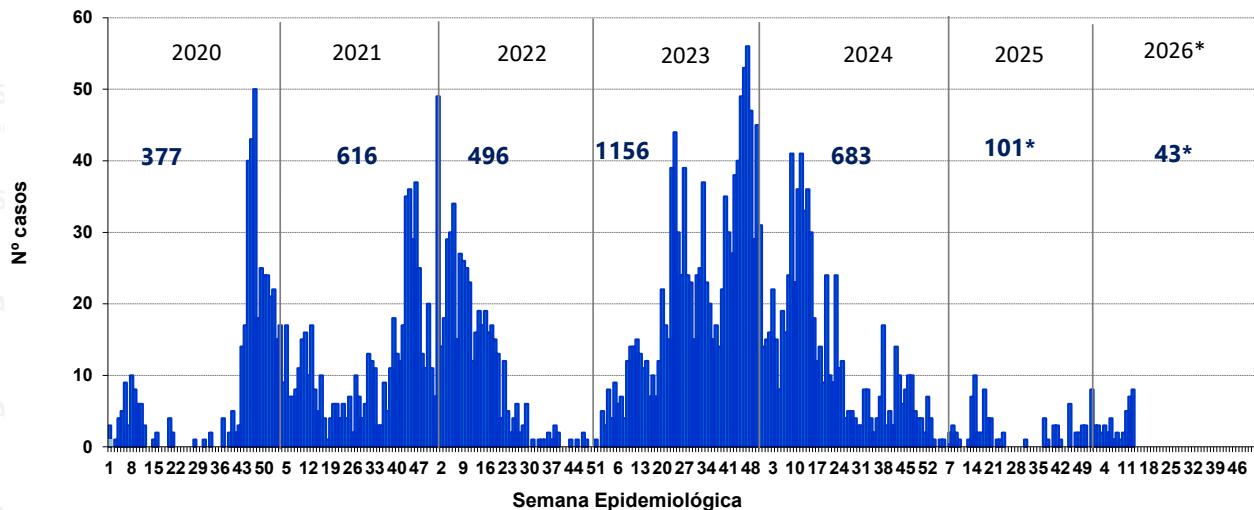

Mapa de riesgo de dengue año 2026*

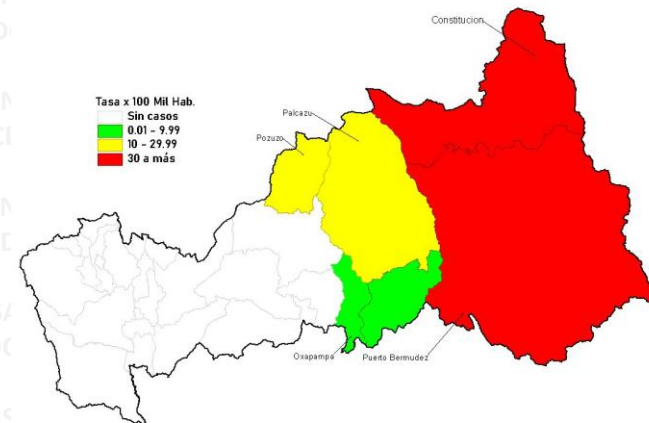

Número de casos de dengue reportados en el 2025* - 2026*

Distritos	2025*			2026*			Casos en la SE 13 2026	Defunciones	Letalidad
	casos	%	TIA por 100 mil Hab.	casos	%	TIA por 100 mil Hab.			
PUERTO BERMUDEZ	12	75,00	57,06	23	53,49	108,34	5	0	0,00
CONSTITUCION	2	12,50	9,93	13	30,23	64,88	2	0	0,00
VILLA RICA	0	0,00	0,00	2	4,65	12,01	1	0	0,00
PAUCARTAMBO	0	0,00	0,00	1	2,33	10,94	0	0	0,00
POZUZO	1	6,25	23,78	1	2,33	24,04	0	0	0,00
OXAPAMPA	1	6,25	5,88	1	2,33	5,85	0	0	0,00
CHONTABAMBA	0	0,00	0,00	1	2,33	12,60	0	0	0,00
PALCAZU	0	0,00	0,00	1	2,33	15,03	0	0	0,00
Total Pasco	16	100,00	6,05	43	100,00	16,28	8	0	0,00

Serotipos 2025
DENV-1
DENV-2

Fuente : Centro Nacional de Epidemiología, Prevención y Control de Enfermedades – MINSA. (*) Hasta la SE 13 - 2026



Distribución de casos de dengue según curso de vida y Tipo de dengue, Departamento Pasco, año 2026*

	N° casos	%	Dengue sin Señales de Alarma	%	Dengue con Señales de Alarma	%	Dengue Grave	%
Según curso de vida								
Niños (0 - 11 años)	3	6,98	3	7,89	0	0,00	0	0,00
Adolescentes (12 - 17 años)	6	13,95	5	13,16	1	20,00	0	0,00
Joven (18 - 29 años)	15	34,88	14	36,84	1	20,00	0	0,00
Adulto (30 - 59 años)	16	37,21	15	39,47	1	20,00	0	0,00
Adulto mayor (60 + años)	3	6,98	1	2,63	2	40,00	0	0,00
Total PASCO	43	100,00	38	100,00	5	100,00	0	0,00



PERÚ

Ministerio de Salud

Viceministerio de Salud Pública

Centro Nacional de Epidemiología, Prevención y Control de Enfermedades

Dengue según semana epidemiológica y tipo de diagnóstico en el departamento de Pasco 2025 y 2026*

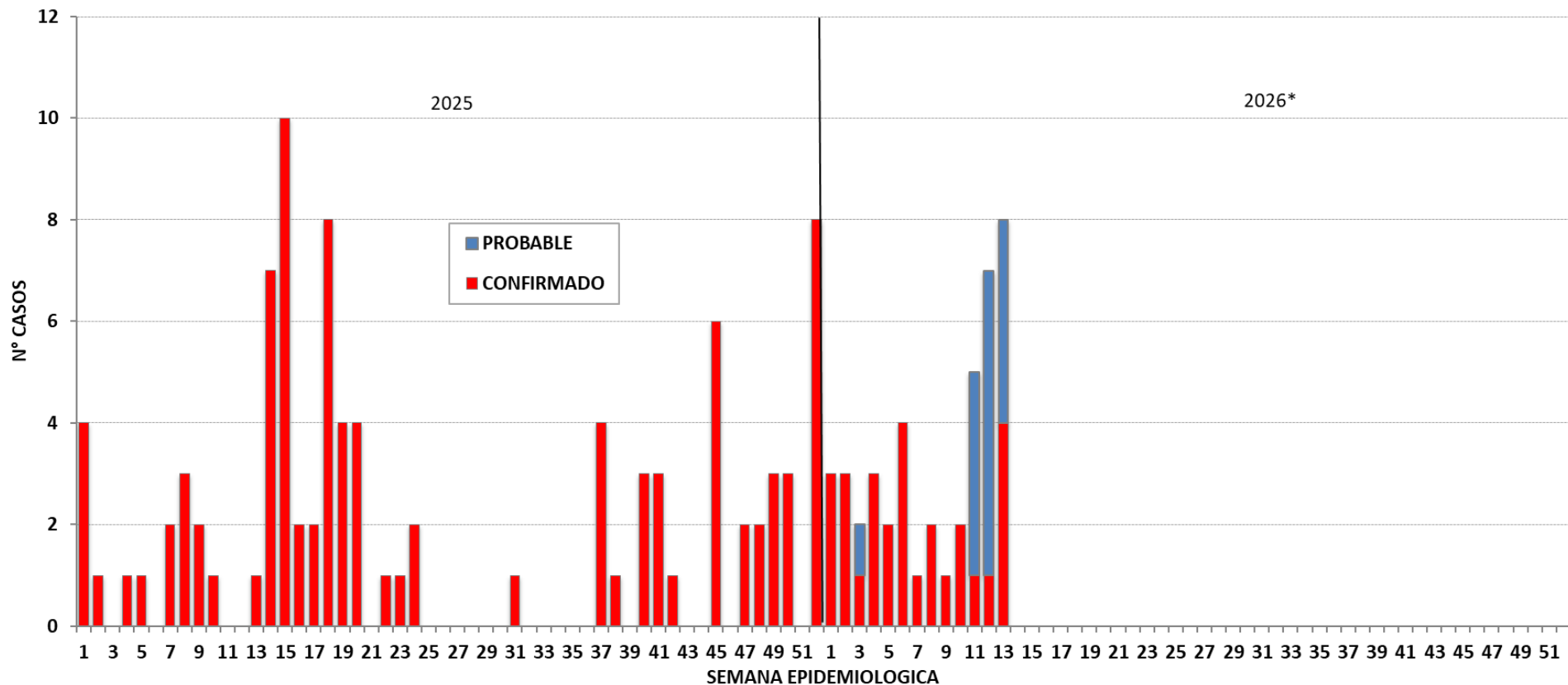

Fuente : Centro Nacional de Epidemiología, Prevención y Control de Enfermedades – MINSA. (*) Hasta la SE 13 - 2026



PERÚ

Ministerio de Salud

Viceministerio de Salud Pública

Centro Nacional de Epidemiología, Prevención y Control de Enfermedades

Dengue en el departamento de Ancash

Mapa de riesgo de dengue año 2026*

Número de casos de dengue, 2020 – 2026*

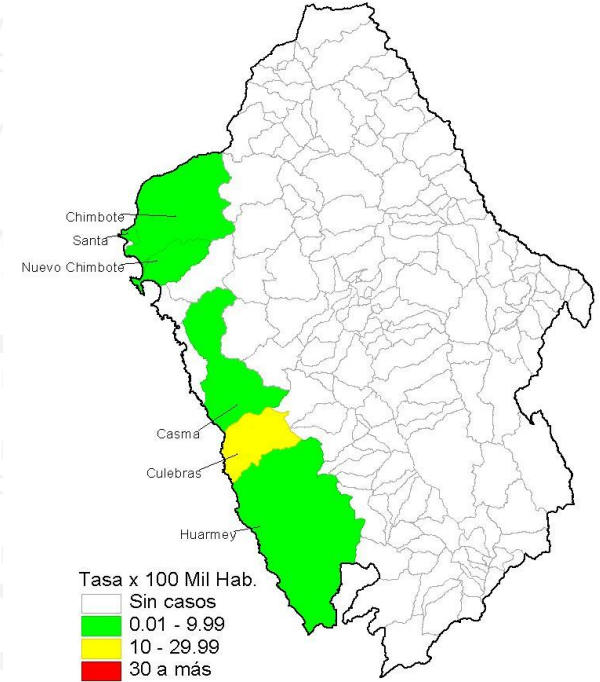
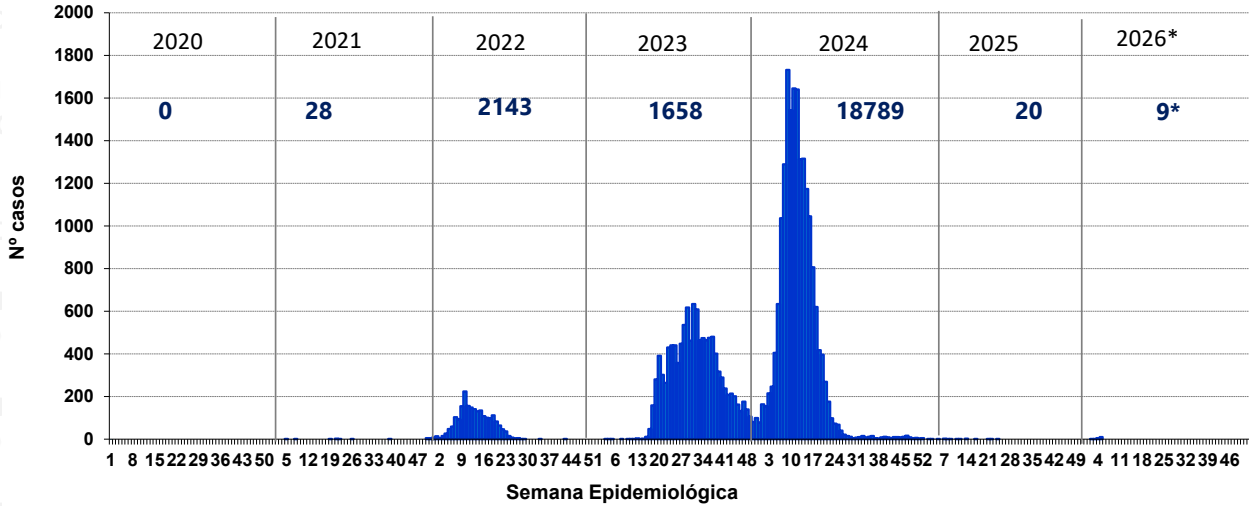

Número de casos de dengue reportados en el 2025* - 2026*

Distritos	2025*			2026*			Casos en la SE 13 2026	Defunciones	Letalidad
	casos	%	TIA por 100 mil Hab.	casos	%	TIA por 100 mil Hab.			
CHIMBOTE	5	0.00	2,27	3	33,33	1,35	0	0	0,00
NUEVO CHIMBOTE	4	0.00	2,09	2	22,22	1,04	1	0	0,00
HUARMEY	0	0.01	0,00	1	11,11	3,58	0	0	0,00
SANTA	0	0.02	0,00	1	11,11	4,22	0	0	0,00
CASMA	2	0.03	58,82	1	11,11	29,59	0	0	0,00
CULEBRAS	0	0.04	0,00	1	11,11	29,59	0	0	0,00
NEPEÑA	1	0.05	6,77	0	0,00	0,00	0	0	0,00
COISHCO	1	0.06	5,68	0	0,00	0,00	0	0	0,00
Dpto Ancash	13	100,00	1,09	9	100,00	0,75	1	0	0,00

Serotipos 2025
DENV-2

Fuente : Centro Nacional de Epidemiología, Prevención y Control de Enfermedades – MINSA. (*) Hasta la SE 13 - 2026



Distribución de casos de dengue según curso de vida y Tipo de dengue, Departamento Ancash, año 2026*

	N° casos	%	Dengue sin Señales de Alarma	%	Dengue con Señales de Alarma	%	Dengue Grave	%
Según curso de vida								
Niños (0 - 11 años)	1	11,11	1	11,11	0	0,00	0	0,00
Adolescentes (12 - 17 años)	1	11,11	1	11,11	0	0,00	0	0,00
Joven (18 - 29 años)	4	44,44	4	44,44	0	0,00	0	0,00
Adulto (30 - 59 años)	3	33,33	3	33,33	0	0,00	0	0,00
Adulto mayor (60 + años)	0	0,00	0	0,00	0	0,00	0	0,00
Total ANCASH	9	100,00	9	100,00	0	0,00	0	0,00



PERÚ

Ministerio de Salud

Viceministerio de Salud Pública

Centro Nacional de Epidemiología, Prevención y Control de Enfermedades

Dengue según semana epidemiológica y tipo de diagnóstico en el departamento de Ancash 2025 y 2026*

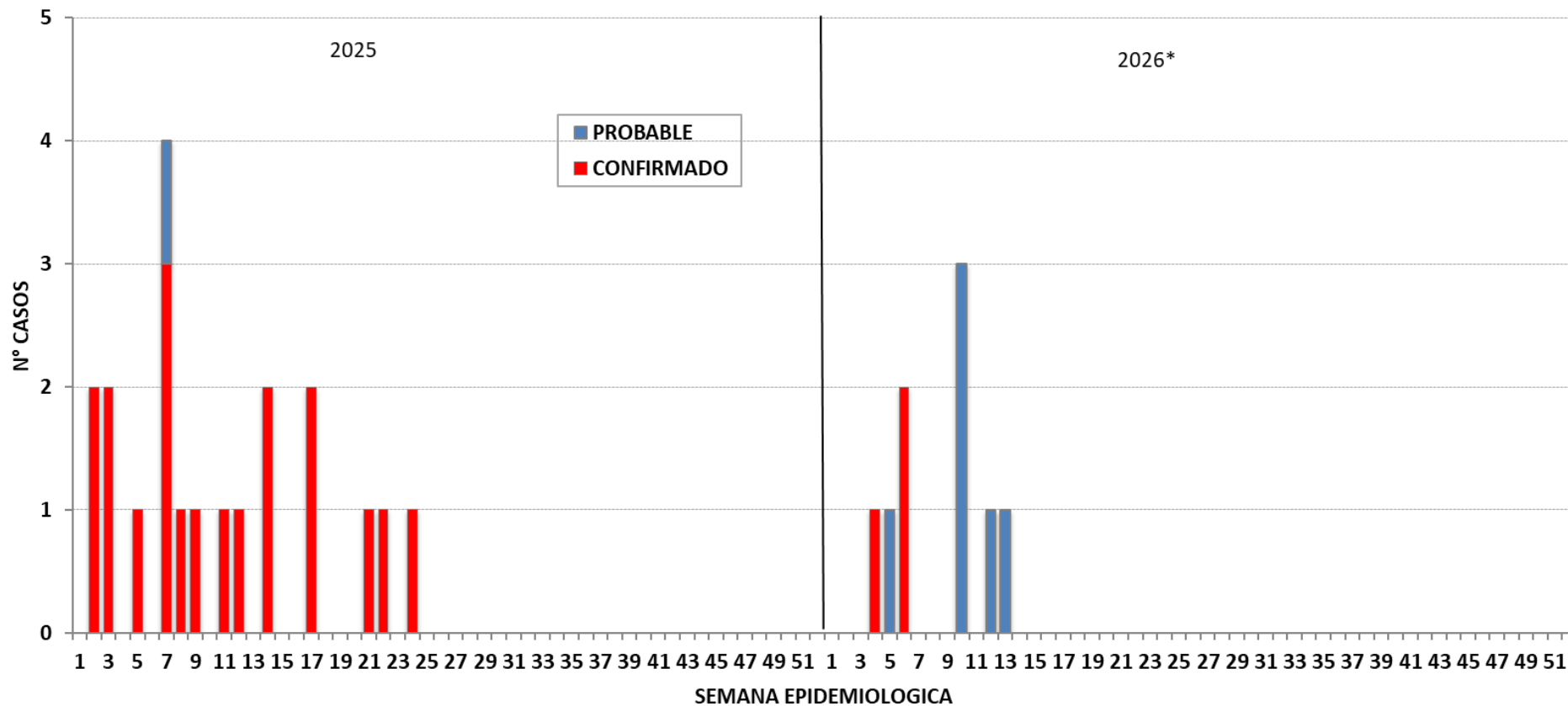

Fuente : Centro Nacional de Epidemiología, Prevención y Control de Enfermedades – MINSA. (*) Hasta la SE 13 - 2026

Dengue en el departamento de Arequipa

Mapa de riesgo de dengue año 2026*

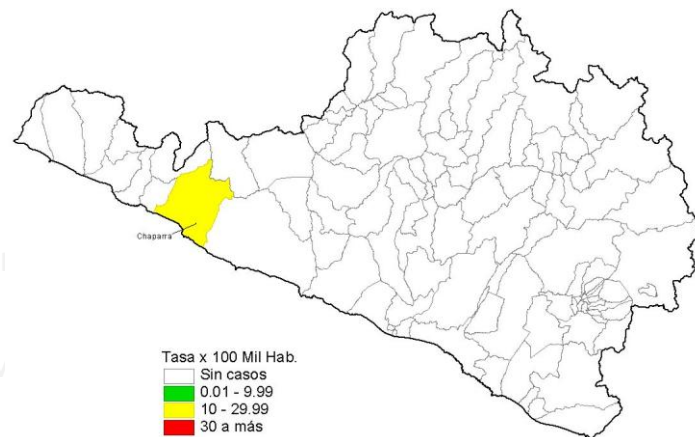

Número de casos de dengue, 2020 – 2026*

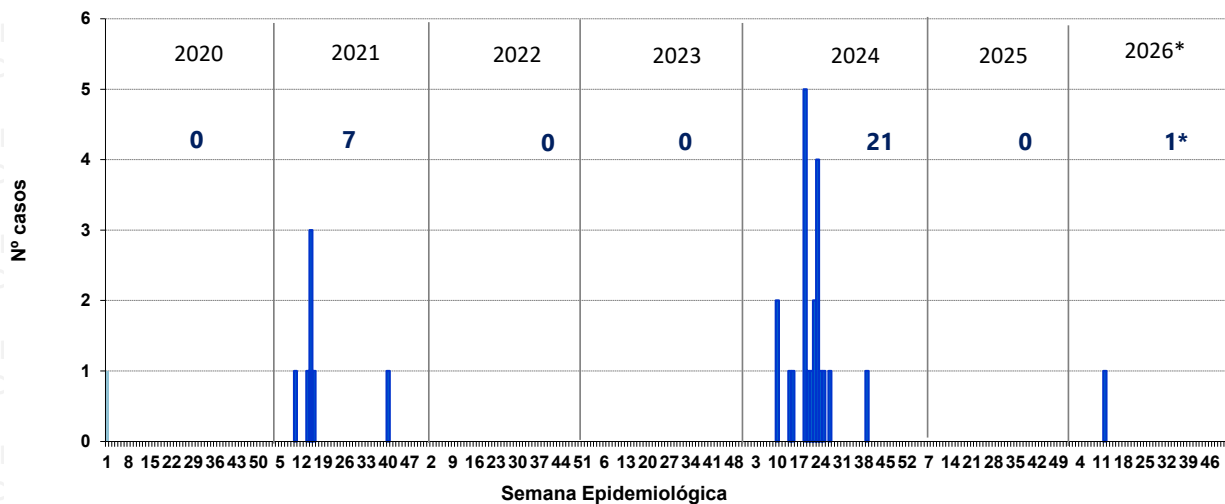

Serotipos 2025
 DENV-1
 DENV-3

Fuente : Centro Nacional de Epidemiología, Prevención y Control de Enfermedades – MINSA. (*) Hasta la SE 13 - 2026



PERÚ

Ministerio de Salud

Viceministerio de Salud Pública

Centro Nacional de Epidemiología, Prevención y Control de Enfermedades

Dengue en el departamento de Apurímac

Mapa de riesgo de dengue año 2026*

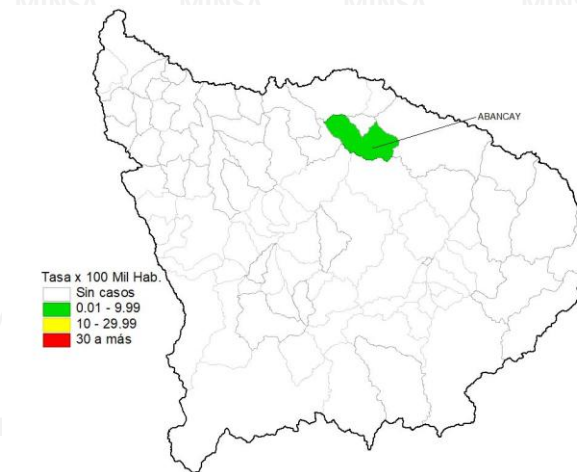

Número de casos de dengue, 2020 – 2026*

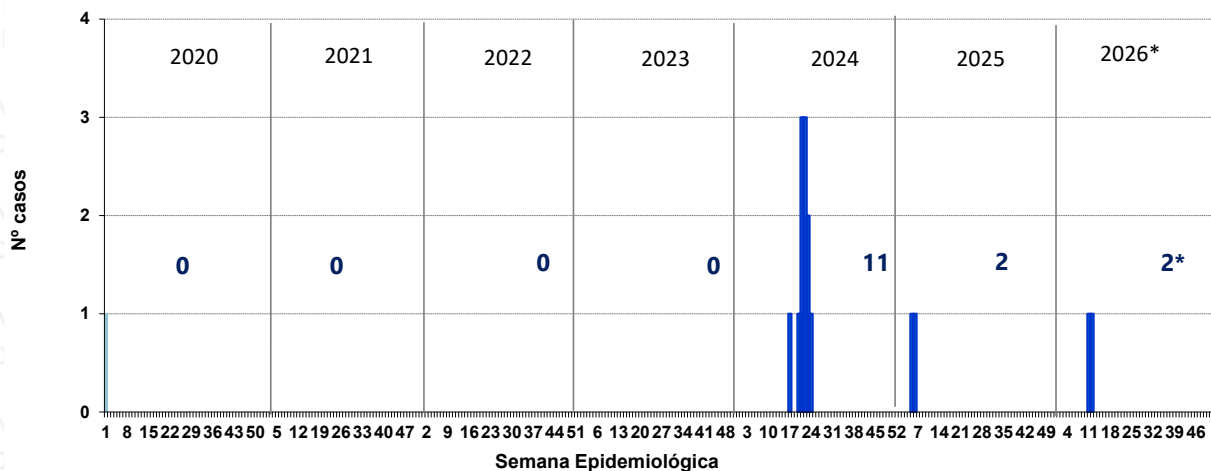

Serotipos 2025

DENV-1

DENV-2



PERÚ

Ministerio de Salud

Viceministerio de Salud Pública

Centro Nacional de Epidemiología, Prevención y Control de Enfermedades

Dengue según semana epidemiológica y tipo de diagnóstico en el departamento de Apurímac 2025 y 2026*

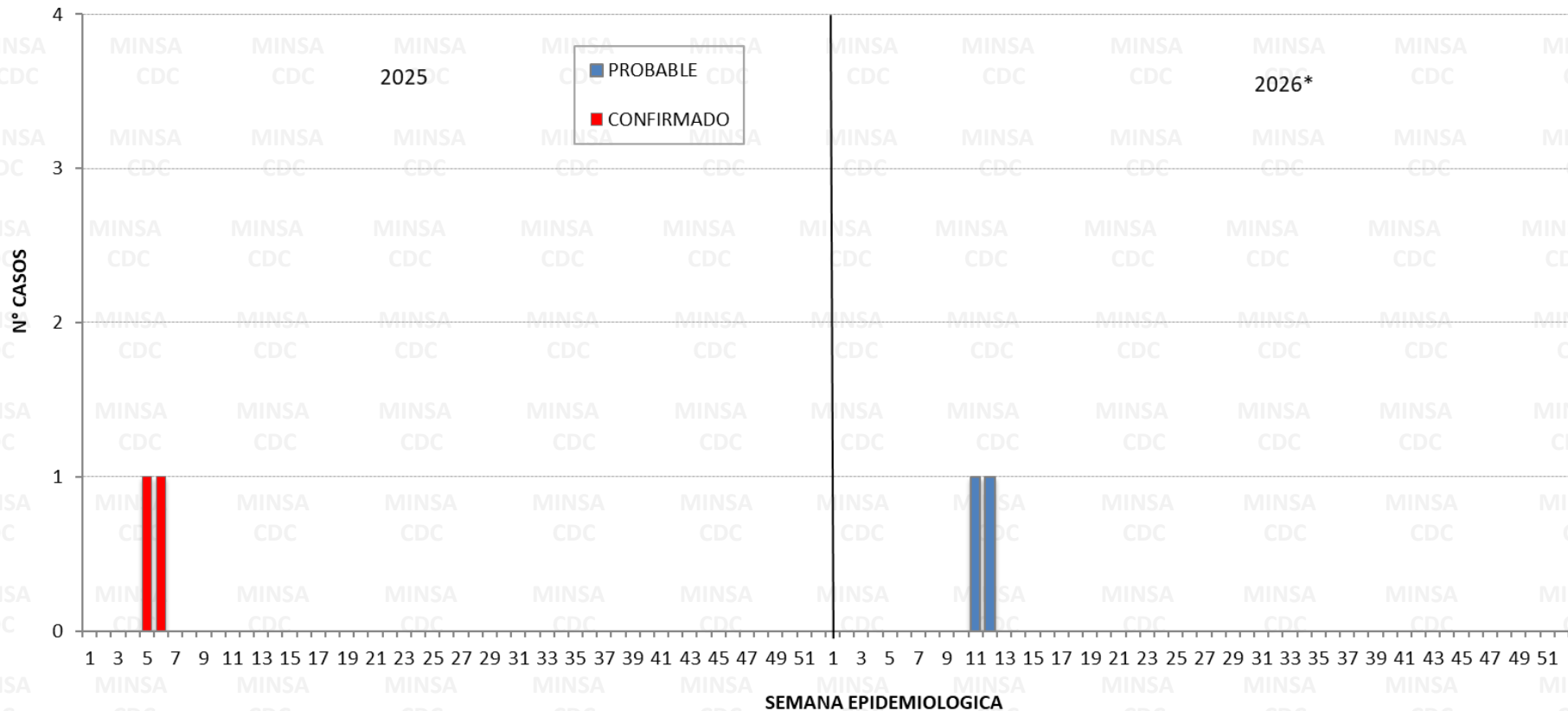

Fuente : Centro Nacional de Epidemiología, Prevención y Control de Enfermedades – MINSA. (*) Hasta la SE 13 - 2026



PERÚ

Ministerio de Salud

Viceministerio de Salud Pública

Centro Nacional de Epidemiología, Prevención y Control de Enfermedades

Dengue en el departamento de Lima

Mapa de riesgo de dengue año 2026*

Número de casos de dengue, 2020 – 2026*

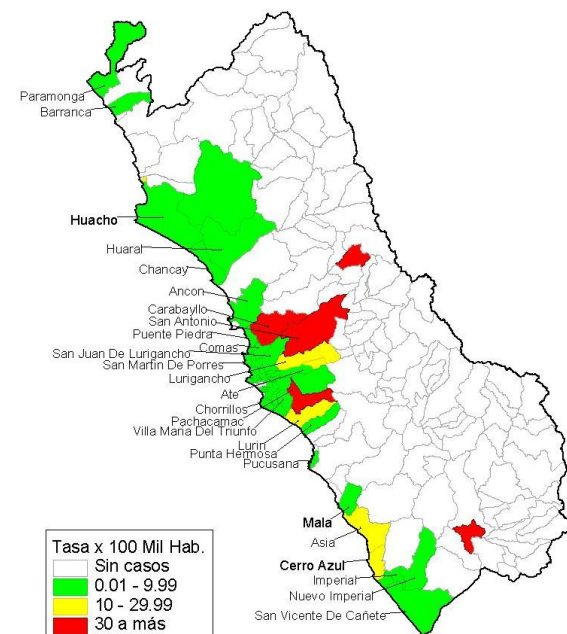
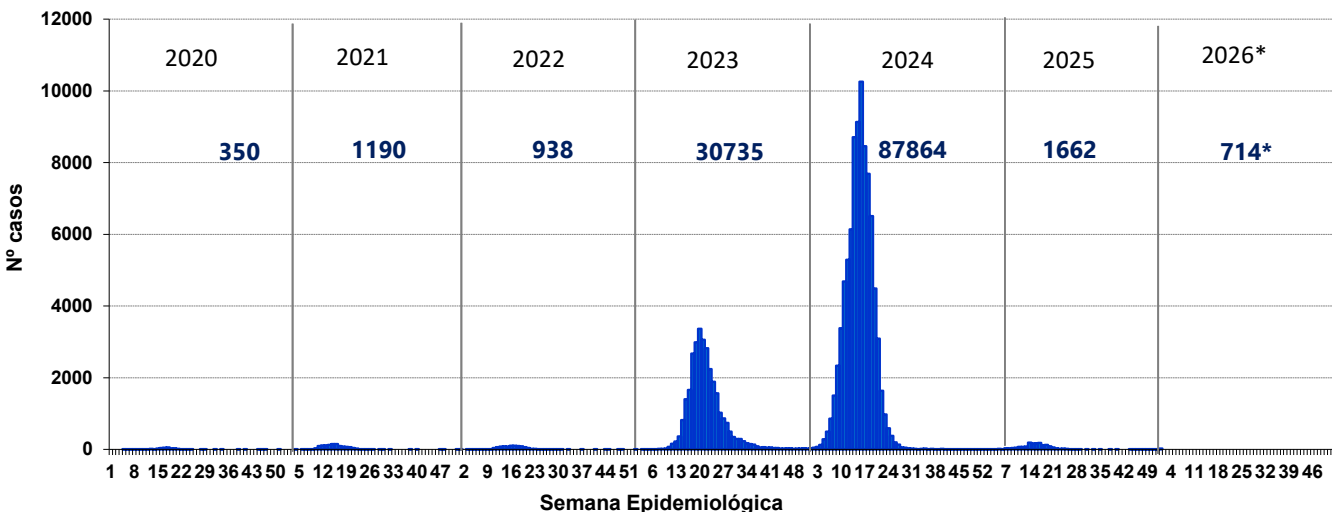

Número de casos de dengue reportados en el 2025* - 2026*

Distritos	2025*			2026*			Casos en la SE 13 2026	Defunciones	Letalidad
	casos	%	TIA por 100 mil Hab.	casos	%	TIA por 100 mil Hab.			
CARABAYLLO	17	3,88	3,96	170	23,81	39,02	45	0	0,00
SAN JUAN DE LURIGANCHO	16	3,65	1,23	127	17,79	9,69	23	0	0,00
PACHACAMAC	1	0,23	0,65	49	6,86	31,33	3	0	0,00
LURIGANCHO	14	3,20	4,51	42	5,88	13,34	4	0	0,00
ATE	95	21,69	13,06	31	4,34	4,21	11	0	0,00
LURIN	0	0,00	0,00	29	4,06	25,40	1	0	0,00
VILLA EL SALVADOR	1	0,23	0,22	25	3,50	5,50	3	0	0,00
PUENTE PIEDRA	55	12,56	13,14	24	3,36	5,66	9	0	0,00
SAN ANTONIO	2	0,46	41,82	23	3,22	478,47	5	0	0,00
DEMÁS DISTRITOS	237	54,11	3,14	194	27,17	2,54	42	0	0,00
Total Lima	438	100,00	3,83	714	100,00	6,16	146	0	0,00

Serotipos 2025

DENV-1
DENV-2
DENV-3

Fuente : Centro Nacional de Epidemiología, Prevención y Control de Enfermedades – MINSA. (*) Hasta la SE 13 - 2026



Distribución de casos de dengue según curso de vida y Tipo de dengue, Departamento Lima, año 2026*

	N° casos	%	Dengue sin Señales de Alarma	%	Dengue con Señales de Alarma	%	Dengue Grave	%
Según curso de vida								
Niños (0 - 11 años)	119	16,67	99	16,10	20	20,41	0	0,00
Adolescentes (12 - 17 años)	115	16,11	101	16,42	14	14,29	0	0,00
Joven (18 - 29 años)	156	21,85	137	22,28	19	19,39	0	0,00
Adulto (30 - 59 años)	281	39,36	240	39,02	41	41,84	0	0,00
Adulto mayor (60 + años)	43	6,02	38	6,18	4	4,08	1	100,00
Total LIMA	714	100,00	615	100,00	98	100,00	1	100,00



PERÚ

Ministerio de Salud

Viceministerio de Salud Pública

Centro Nacional de Epidemiología, Prevención y Control de Enfermedades

Dengue según semana epidemiológica y tipo de diagnóstico en el departamento de Lima 2025 y 2026*

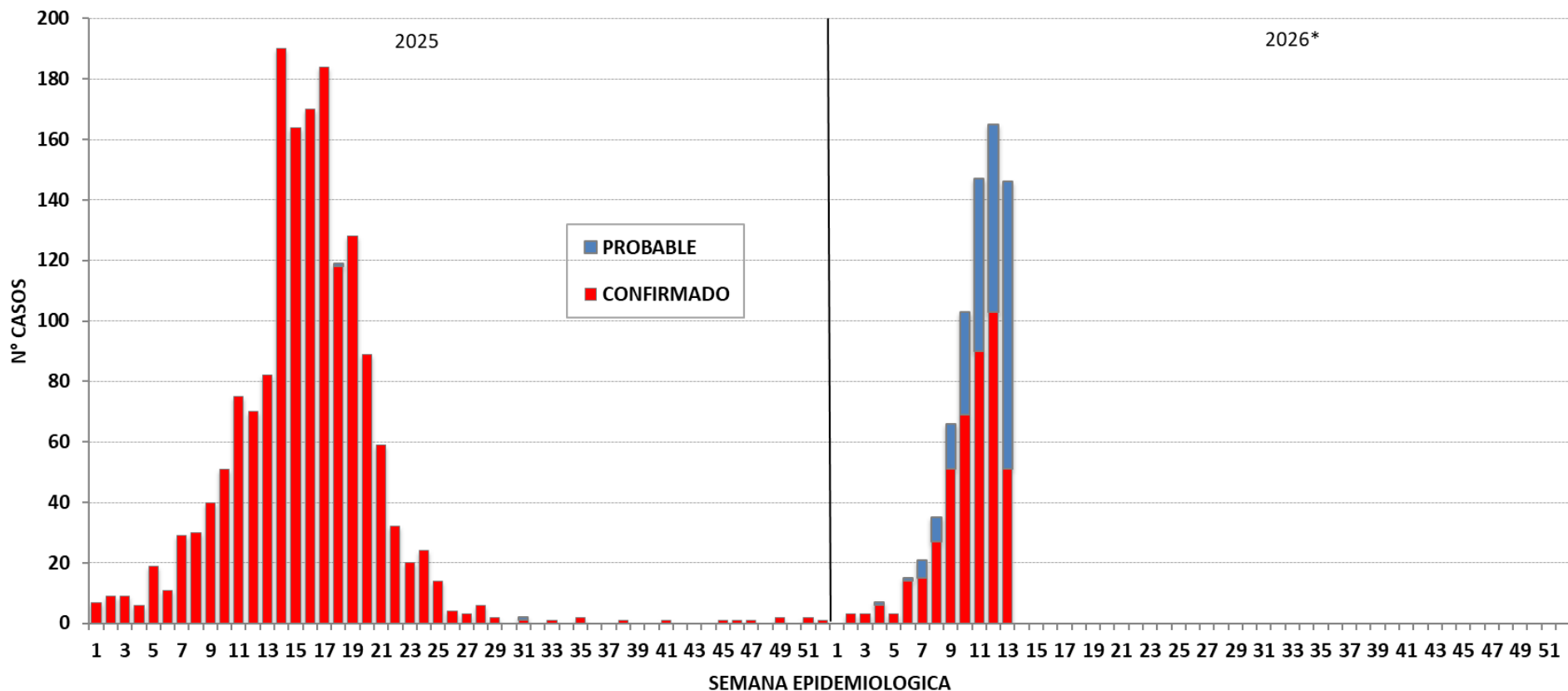

Fuente : Centro Nacional de Epidemiología, Prevención y Control de Enfermedades – MINSA. (*) Hasta la SE 13 - 2026



Dengue en la Provincia de Lima Metropolitana

Número de casos de dengue, 2021 – 2026*

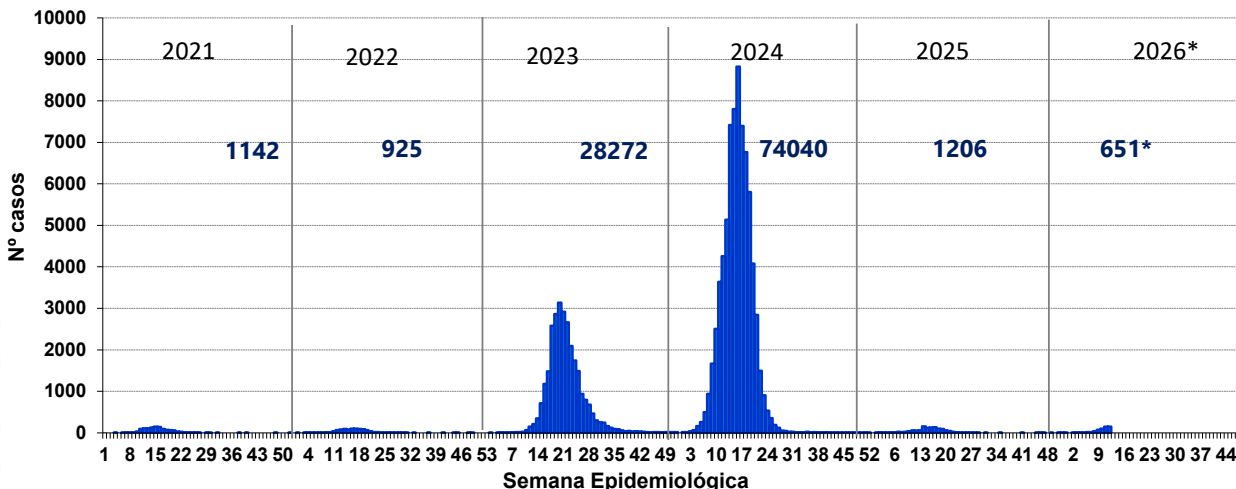

Mapa de riesgo de dengue año 2026*

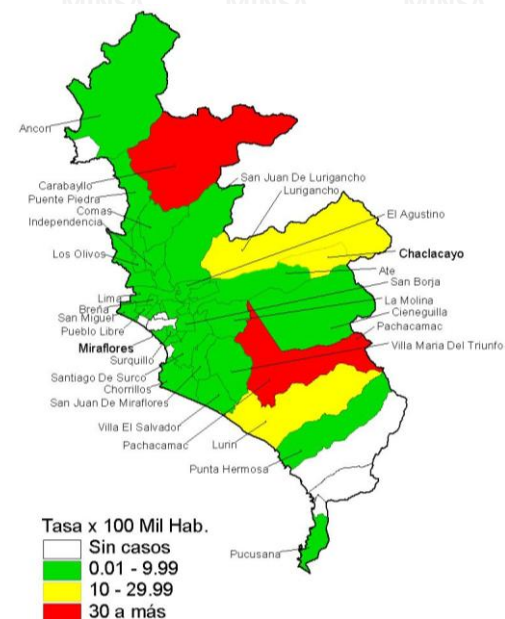

Número de casos de dengue reportados en el 2025* - 2026*

Distritos	2025*			2026*			Casos en la SE 13 2026	Defunciones	Letalidad
	casos	%	TIA por 100 mil Hab.	casos	%	TIA por 100 mil Hab.			
CARABAYLLO	17	5,47	3,96	170	26,11	39,02	45	0	0,00
SAN JUAN DE LURIGANCHO	16	5,14	1,23	127	19,51	9,69	23	0	0,00
PACHACAMAC	1	0,32	0,65	49	7,53	31,33	3	0	0,00
LURIGANCHO	14	4,50	4,51	42	6,45	13,34	4	0	0,00
ATE	95	30,55	13,06	31	4,76	4,21	11	0	0,00
LURIN	0	0,00	0,00	29	4,45	25,40	1	0	0,00
VILLA EL SALVADOR	1	0,32	0,22	25	3,84	5,50	3	0	0,00
PUENTE PIEDRA	55	17,68	13,14	24	3,69	5,66	9	0	0,00
VILLA MARIA DEL TRIUNFO	14	4,50	2,85	23	3,53	4,62	9	0	0,00
DEMÁS DISTRITOS	98	31,51	1,39	131	20,12	1,83	21	0	0,00
Total Lima Metropolitana	311	100,00	3,06	651	100,00	6,35	129	0	0,00

Serotipos 2025

DENV-1
DENV-2
DENV-3

Fuente : Centro Nacional de Epidemiología, Prevención y Control de Enfermedades – MINSA. (*) Hasta la SE 13 - 2026



Dengue según semana epidemiológica y tipo de diagnóstico en la Provincia de Lima Metropolitana 2025 y 2026*

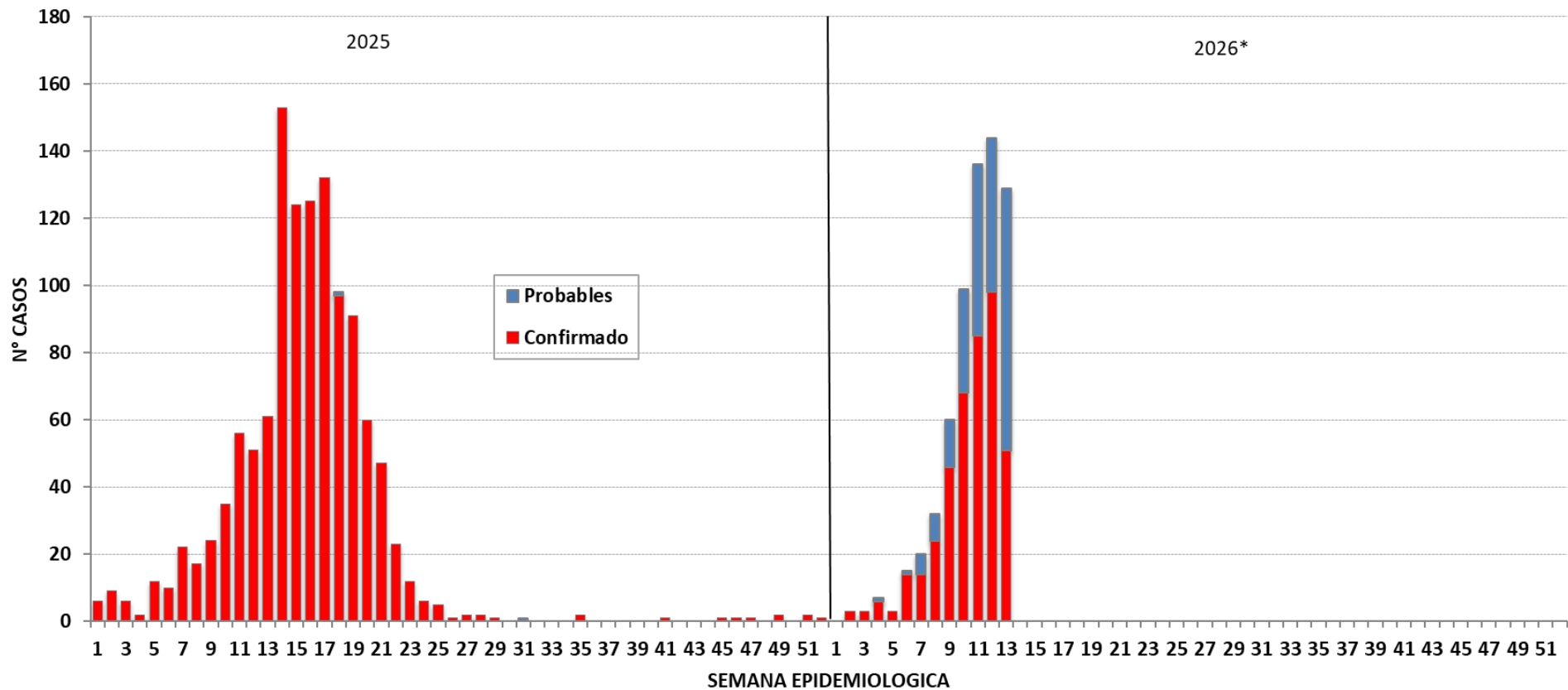

Fuente : Centro Nacional de Epidemiología, Prevención y Control de Enfermedades – MINSA. (*) Hasta la SE 13 - 2026



Dengue según semana epidemiológica y tipo de diagnóstico en la Provincia de Lima Metropolitana 2026*

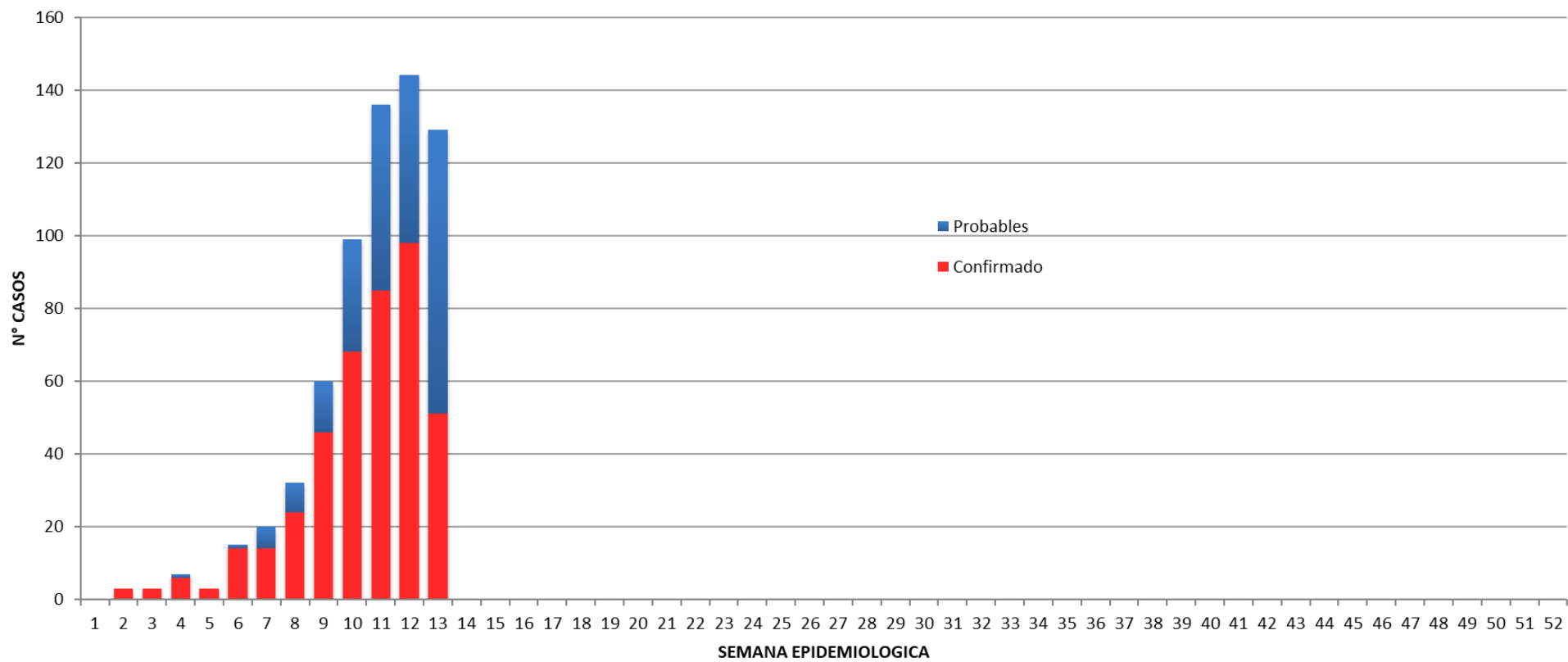

Fuente : Centro Nacional de Epidemiología, Prevención y Control de Enfermedades – MINSA. (*) Hasta la SE 13 - 2026



Dengue en la DIRIS LIMA NORTE

Número de casos de dengue, 2020 – 2026*

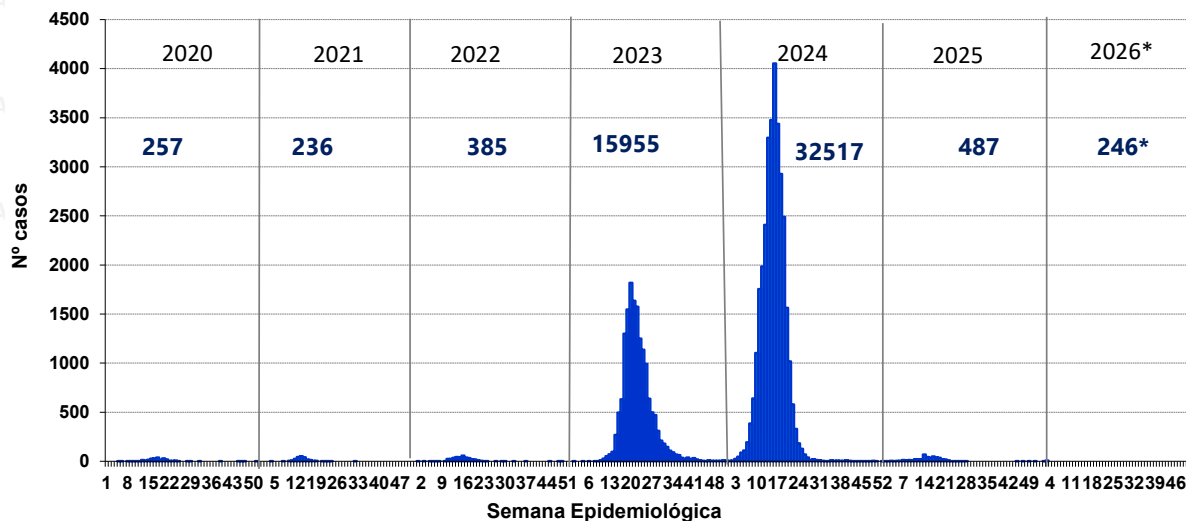

Mapa de riesgo de dengue año 2026*

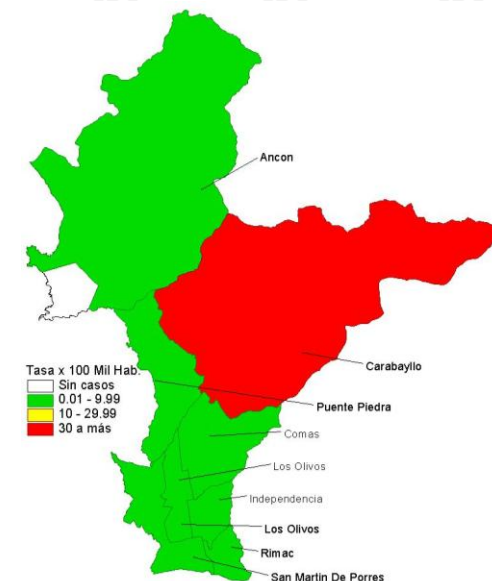

Número de casos de dengue reportados en el 2025* - 2026*

Distritos	2025*			2026*							
	casos	%	TIA por 100 mil Hab.	Confirmado	Probable	Total	%	TIA por 100 mil Hab.	Casos en la SE 13 2026	Defunciones	Letalidad
CARABAYLLO	17	12,59	3,96	141	29	170	69,11	39,02	45	0	0,00
COMAS	10	7,41	1,64	10	9	19	7,72	3,08	6	0	0,00
PUENTE PIEDRA	55	40,74	13,14	17	7	24	9,76	5,66	9	0	0,00
LOS OLIVOS	10	7,41	2,70	9	5	14	5,69	3,74	0	0	0,00
RIMAC	18	13,33	9,69	2	4	6	2,44	3,19	1	0	0,00
SAN MARTIN DE PORRES	16	11,85	1,98	2	3	5	2,03	0,61	1	0	0,00
ANCON	0	0,00	0,00	3	1	4	1,63	4,07	2	0	0,00
INDEPENDENCIA	4	2,96	1,75	3	1	4	1,63	1,73	2	0	0,00
SANTA ROSA	5	3,70	11,25	0	0	0	0,00	0,00	0	0	0,00
Total DIRIS Lima Norte	135	100,00	1,37	187	59	246	100,00	7,61	66	0	0,00

Serotipos 2025

DENV-1
DENV-2
DENV-3



Distribución de casos de dengue según curso de vida y género, DIRIS LIMA NORTE año 2026*

	N° casos	%	TIA por 100 mil Hab.
Según curso de vida			
Niños (0 - 11 años)	30	12,20	6,57
Adolescentes (12 - 17 años)	37	15,04	14,08
Joven (18 - 29 años)	63	25,61	10,72
Adulto (30 - 59 años)	99	40,24	7,09
Adulto mayor (60 + años)	17	6,91	3,21
DIRIS Lima Norte	246	100,00	7,61
Según género			
Hombres	114	46,34	7,37
Mujeres	132	53,66	7,82



Dengue Segun Semana epidemiológica y tipo de diagnóstico en la DIRIS LIMA NORTE 2025 y 2026*

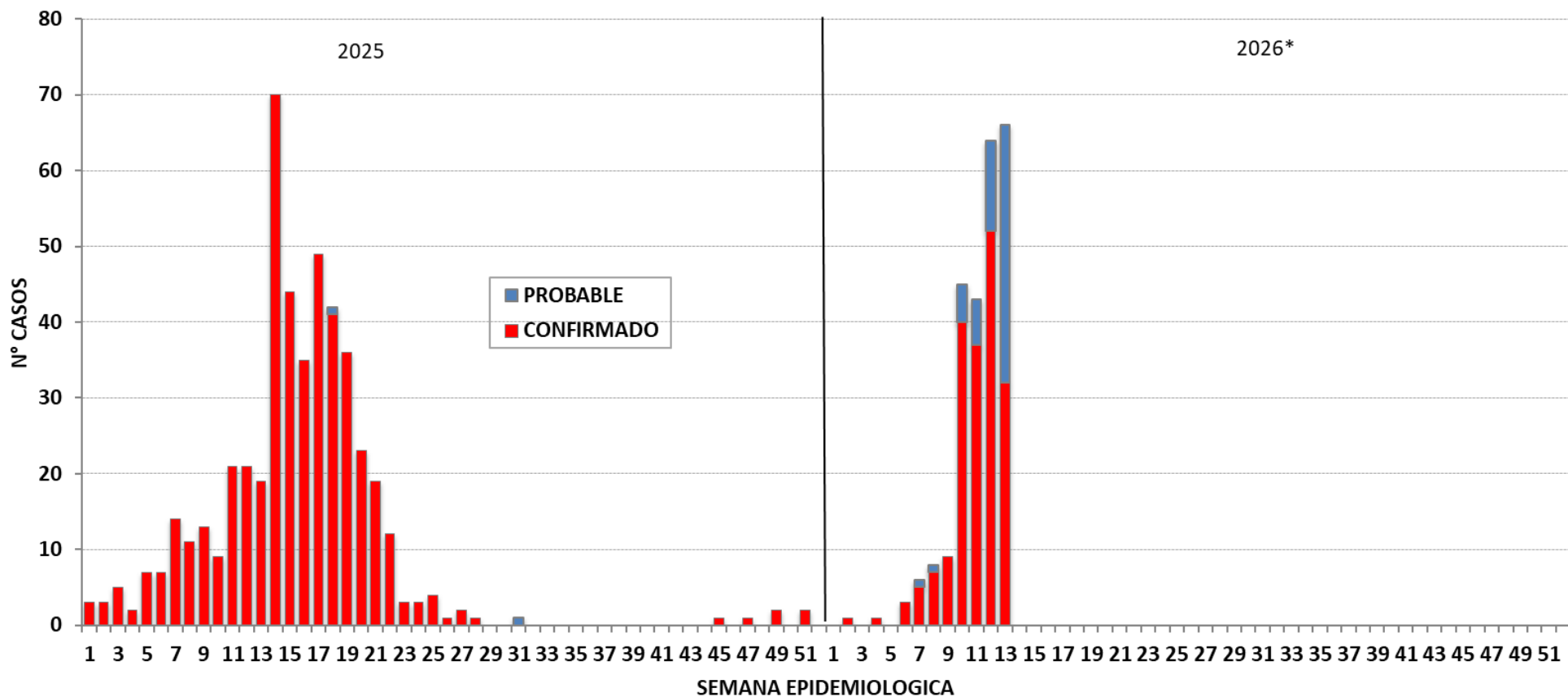

Fuente : Centro Nacional de Epidemiología, Prevención y Control de Enfermedades – MINSA. (*) Hasta la SE 13 - 2026



PERÚ

Ministerio de Salud

Viceministerio de Salud Pública

Centro Nacional de Epidemiología, Prevención y Control de Enfermedades

Dengue según semana epidemiológica y tipo de diagnóstico en la DIRIS LIMA NORTE 2026*

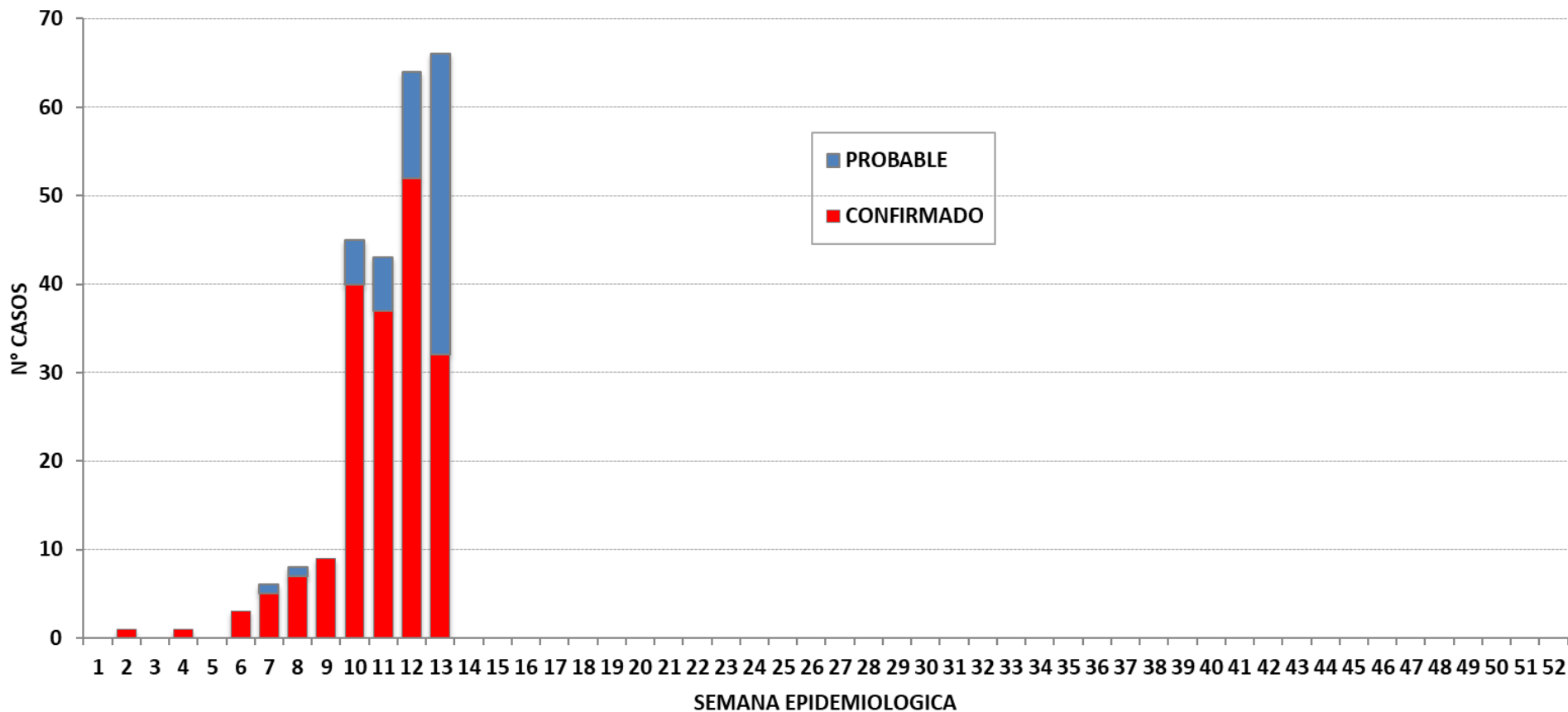

Fuente : Centro Nacional de Epidemiología, Prevención y Control de Enfermedades – MINSA. (*) Hasta la SE 13 - 2026



PERÚ

Ministerio de Salud

Viceministerio de Salud Pública

Centro Nacional de Epidemiología, Prevención y Control de Enfermedades

Dengue en la DIRIS LIMA ESTE

Número de casos de dengue, 2020 – 2026*

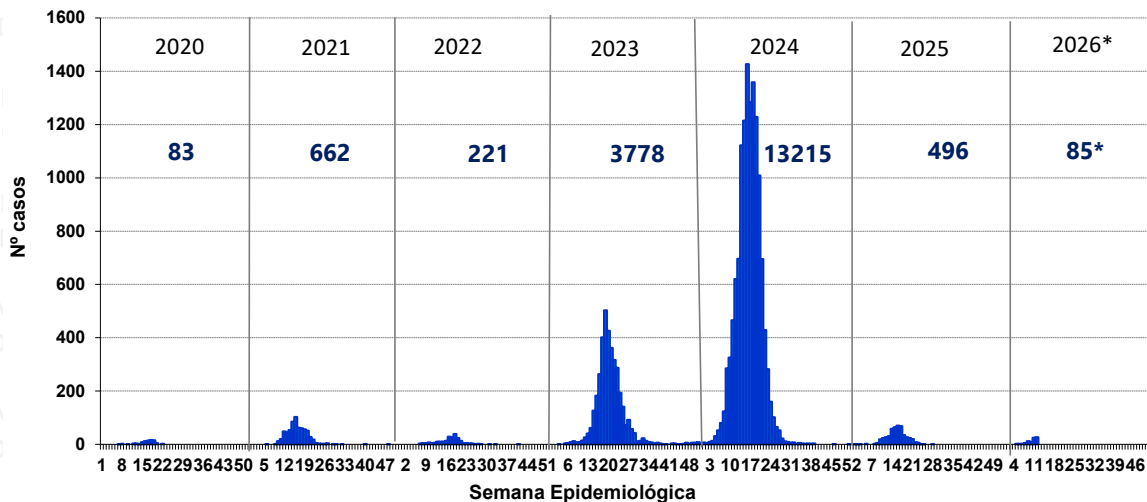

Mapa de riesgo de dengue año 2026*

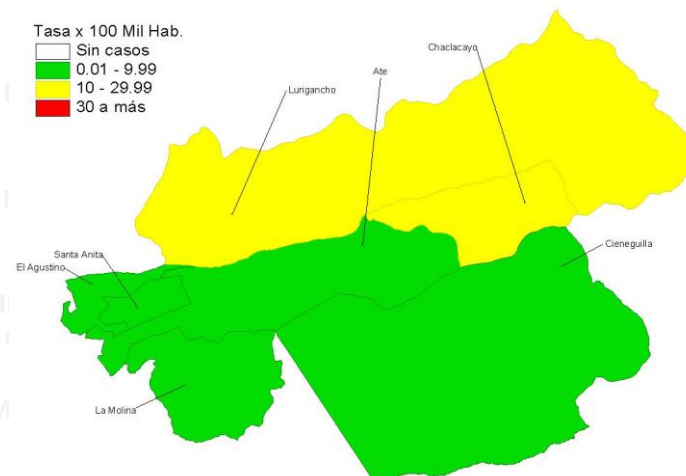

Número de casos de dengue reportados en el 2025* - 2026*

Distritos	2025*			2026*							
	casos	%	TIA por 100 mil Hab.	Confirmado	Probable	Total	%	TIA por 100 mil Hab.	Casos en la SE 13 2026	Defunciones	Letalidad
ATE	95	84,07	13,06	17	14	31	36,47	4,21	11	0	0,00
LURIGANCHO	14	12,39	4,51	33	9	42	49,41	13,34	4	0	0,00
CHACLACAYO	0	0,00	0,00	1	4	5	5,88	10,90	1	0	0,00
LA MOLINA	2	1,77	1,17	0	1	1	1,18	0,57	0	0	0,00
SANTA ANITA	0	0,00	0,00	1	1	2	2,35	0,82	0	0	0,00
CIENEGUILLA	2	1,77	4,52	1	0	1	1,18	2,23	0	0	0,00
EL AGUSTINO	0	0,00	0,00	3	0	3	3,53	1,29	0	0	0,00
Total DIRIS Lima Este	113	100,00	6,38	56	29	85	100,00	4,74	16	0	0,00

Serotipos 2025

DENV-1
DENV-2
DENV-3



Distribución de casos de dengue según curso de vida y género, DIRIS LIMA ESTE año 2026*

	N° casos	%	TIA por 100 mil Hab.
Según curso de vida			
Niños (0 - 11 años)	12	14,12	4,44
Adolescentes (12 - 17 años)	15	17,65	10,01
Joven (18 - 29 años)	16	18,82	4,81
Adulto (30 - 59 años)	38	44,71	4,92
Adulto mayor (60 + años)	4	4,71	1,49
DIRIS Lima este	85	100,00	4,74
Según género			
Hombres	37	43,53	4,32
Mujeres	48	56,47	5,12



PERÚ

Ministerio de Salud

Viceministerio de Salud Pública

Centro Nacional de Epidemiología, Prevención y Control de Enfermedades

Dengue según semana epidemiológica y tipo de diagnóstico en la DIRIS LIMA ESTE 2025 y 2026*

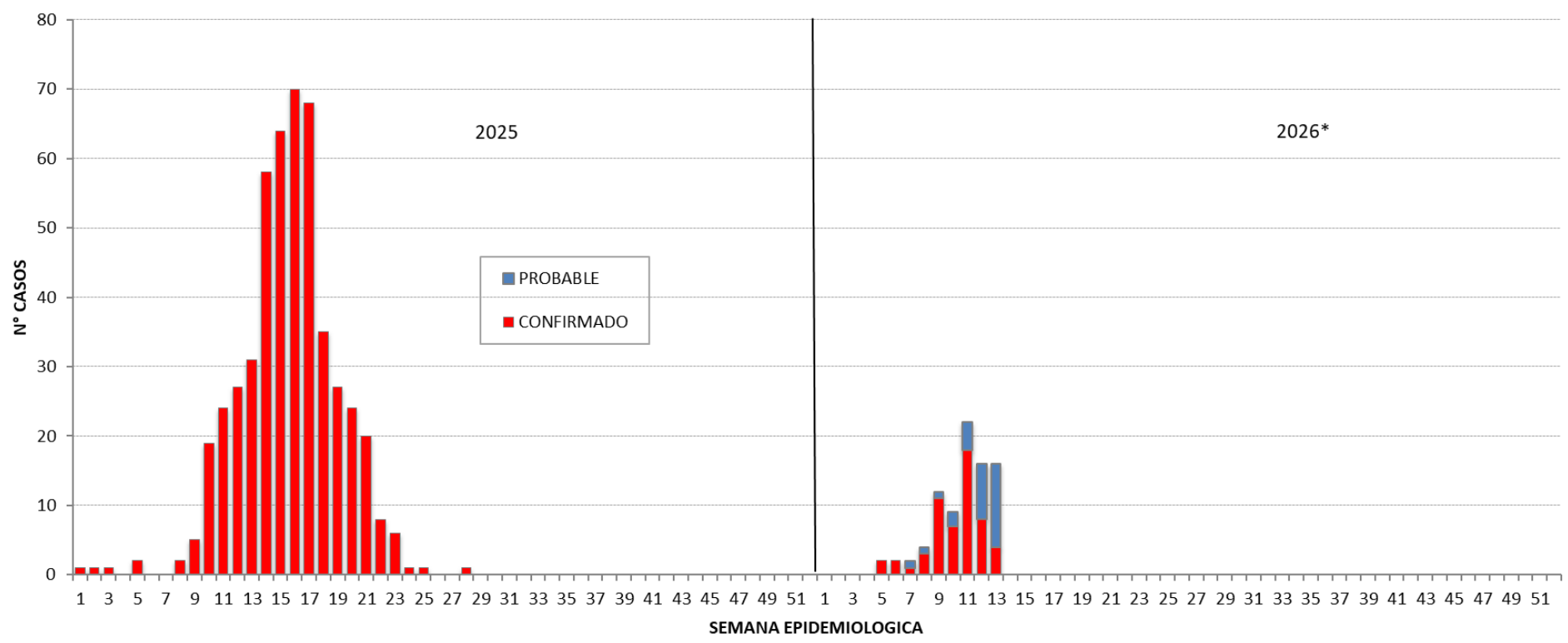

Fuente : Centro Nacional de Epidemiología, Prevención y Control de Enfermedades – MINSA. (*) Hasta la SE 13 - 2026



PERÚ

Ministerio de Salud

Viceministerio de Salud Pública

Centro Nacional de Epidemiología, Prevención y Control de Enfermedades

Dengue según semana epidemiológica y tipo de diagnóstico en la DIRIS LIMA ESTE 2026*

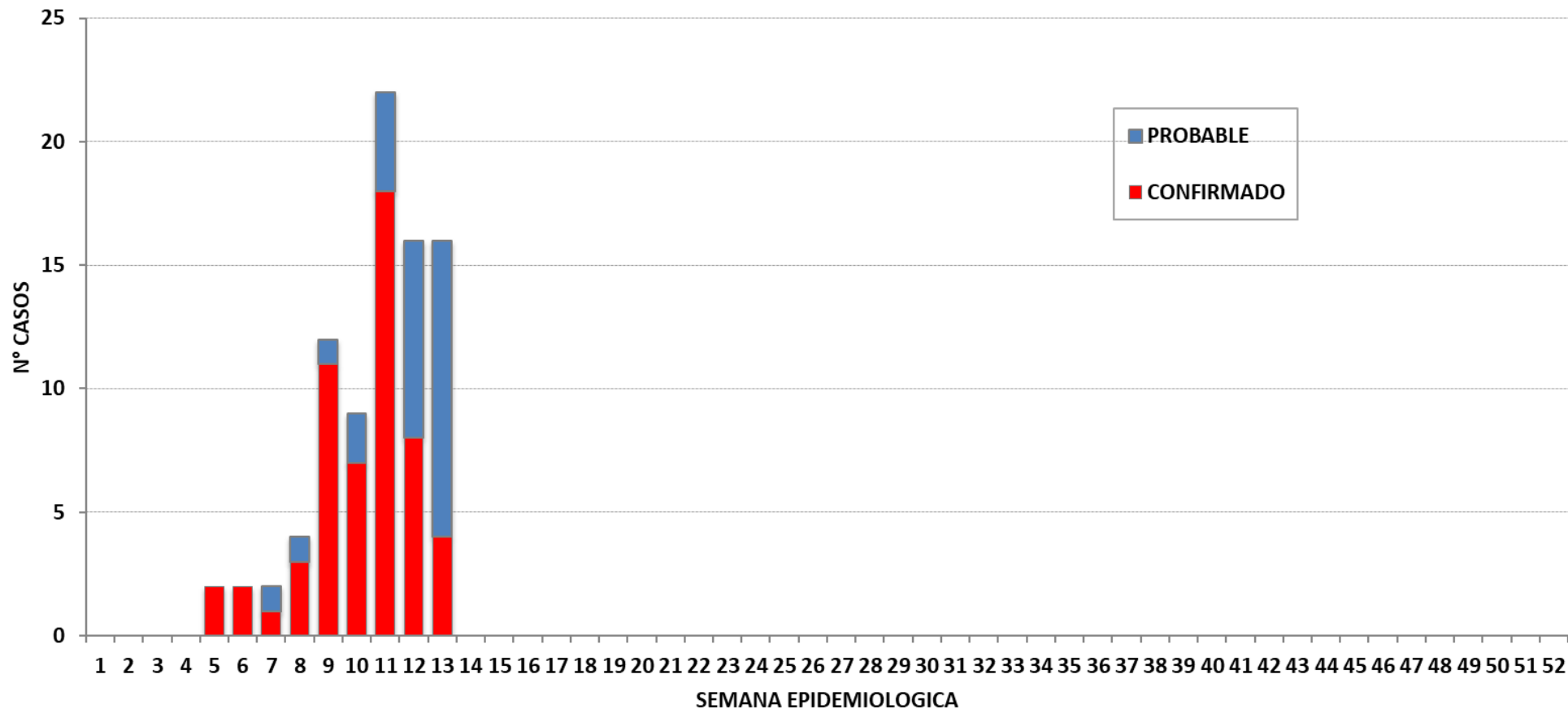

Fuente : Centro Nacional de Epidemiología, Prevención y Control de Enfermedades – MINSA. (*) Hasta la SE 13 - 2026



PERÚ

Ministerio de Salud

Viceministerio de Salud Pública

Centro Nacional de Epidemiología, Prevención y Control de Enfermedades

MINSAs CDCs (repeated)

Dengue en la DIRIS LIMA SUR

Número de casos de dengue, 2020 – 2026*

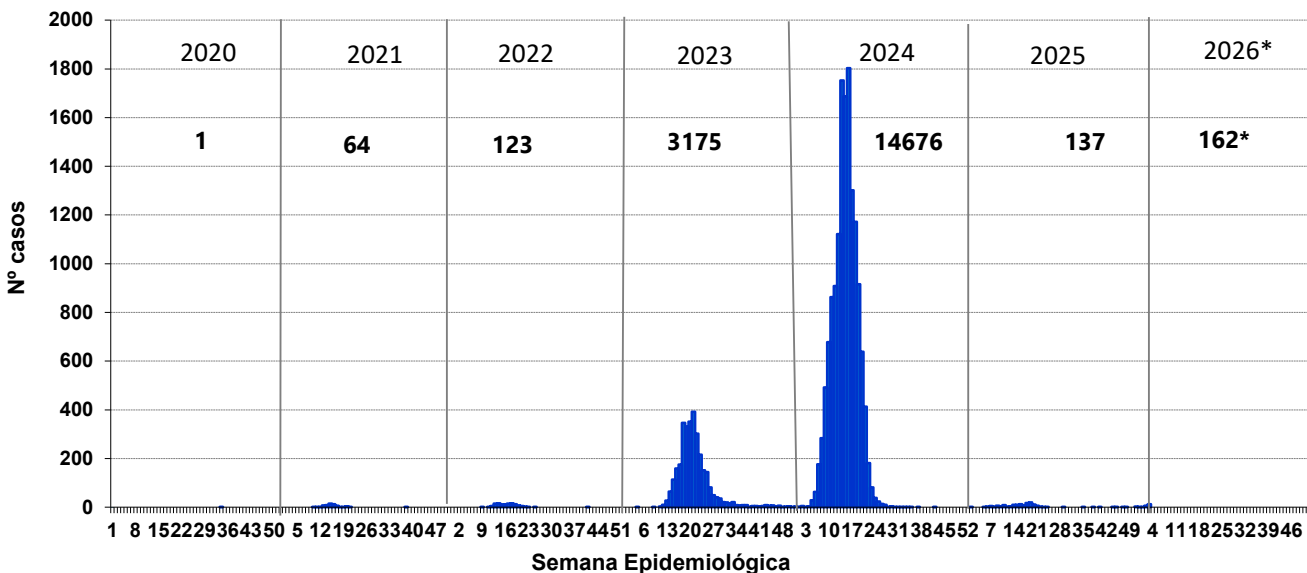

Mapa de riesgo de dengue año 2026*

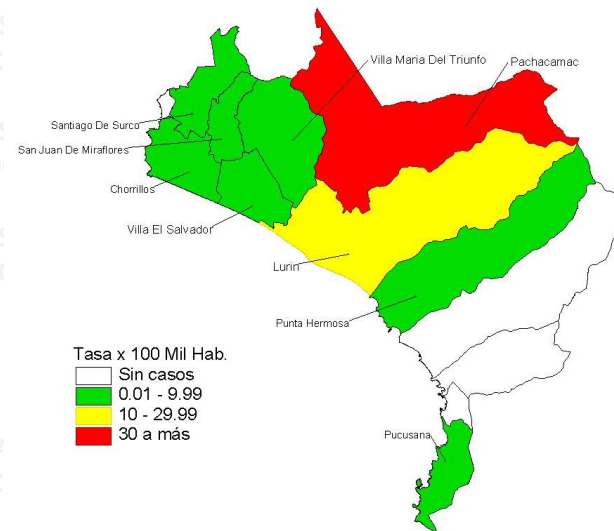

Número de casos de dengue reportados en el 2025* - 2026*

Distritos	2025*			2026*							
	casos	%	TIA por 100 mil Hab.	Confirmados	Probables	Total	%	TIA por 100 mil Hab.	Casos en la SE 13 2026	Defunciones	Letalidad
VILLA EL SALVADOR	1	2,63	0,2	3	22	25	15,43	5,50	3	0	0,00
VILLA MARIA DEL TRIUNFO	14	36,84	2,8	6	17	23	14,20	4,62	9	0	0,00
SAN JUAN DE MIRAFLORES	1	2,63	0,2	9	11	20	12,35	4,54	1	0	0,00
SANTIAGO DE SURCO	16	42,11	3,7	0	9	9	5,56	2,03	2	0	0,00
LURIN	0	0,00	0,0	24	5	29	17,90	25,40	1	0	0,00
PACHACAMAC	1	2,63	0,6	44	5	49	30,25	31,33	3	0	0,00
CHORRILLOS	0	0,00	0,0	1	4	5	3,09	1,32	0	0	0,00
PUCUSANA	0	0,00	0,0	0	1	1	0,62	4,90	0	0	0,00
PUNTA HERMOSA	4	10,53	16,0	0	1	1	0,62	3,95	0	0	0,00
DEMÁS DISTRITOS	1	2,63	1,7	0	0	0	0,00	0,00	0	0	0,00
Total DIRIS Lima Sur	38	100,00	1,48	87	75	162	100,00	6,25	19	0	0,00

Serotipos 2025

DENV-1

DENV-2

DENV-3

Fuente : Centro Nacional de Epidemiología, Prevención y Control de Enfermedades – MINSAs. (*) Hasta la SE 13 - 2026



Distribución de casos de dengue según curso de vida y género, DIRIS LIMA SUR año 2026*

	N° casos	%	TIA por 100 mil Hab.
Según curso de vida			
Niños (0 - 11 años)	33	20,37	9,16
Adolescentes (12 - 17 años)	30	18,52	14,68
Joven (18 - 29 años)	33	20,37	7,23
Adulto (30 - 59 años)	59	36,42	5,24
Adulto mayor (60 + años)	7	4,32	1,57
DIRIS Lima Sur	162	100,00	6,25
Según género			
Hombres	83	51,23	6,68
Mujeres	79	48,77	5,85



PERÚ

Ministerio de Salud

Viceministerio de Salud Pública

Centro Nacional de Epidemiología, Prevención y Control de Enfermedades

MINSAs CDC

Dengue según semana epidemiológica y tipo de diagnóstico en la DIRIS LIMA SUR 2025 y 2026*

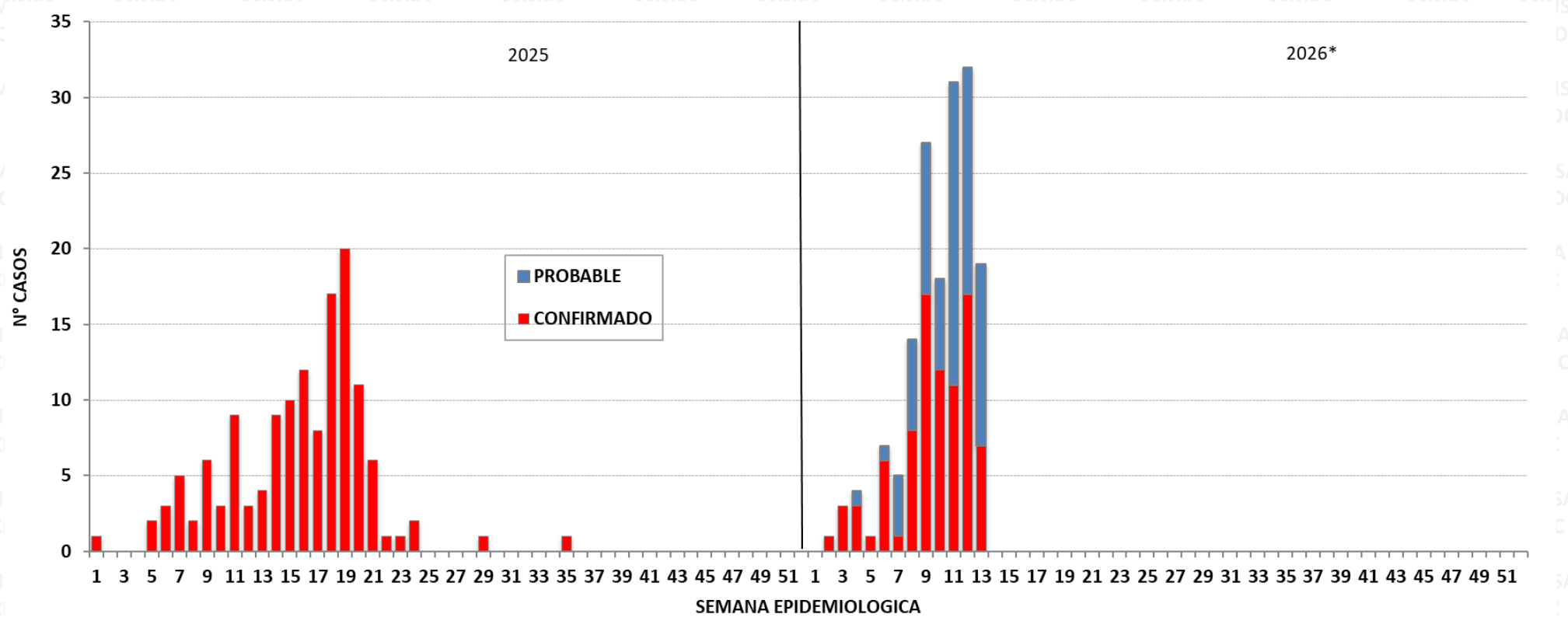

Fuente : Centro Nacional de Epidemiología, Prevención y Control de Enfermedades – MINSAs. (*) Hasta la SE 13 - 2026



PERÚ

Ministerio de Salud

Viceministerio de Salud Pública

Centro Nacional de Epidemiología, Prevención y Control de Enfermedades

MINSAs CDC

Dengue según semana epidemiológica y tipo de diagnóstico en la DIRIS LIMA SUR 2026*

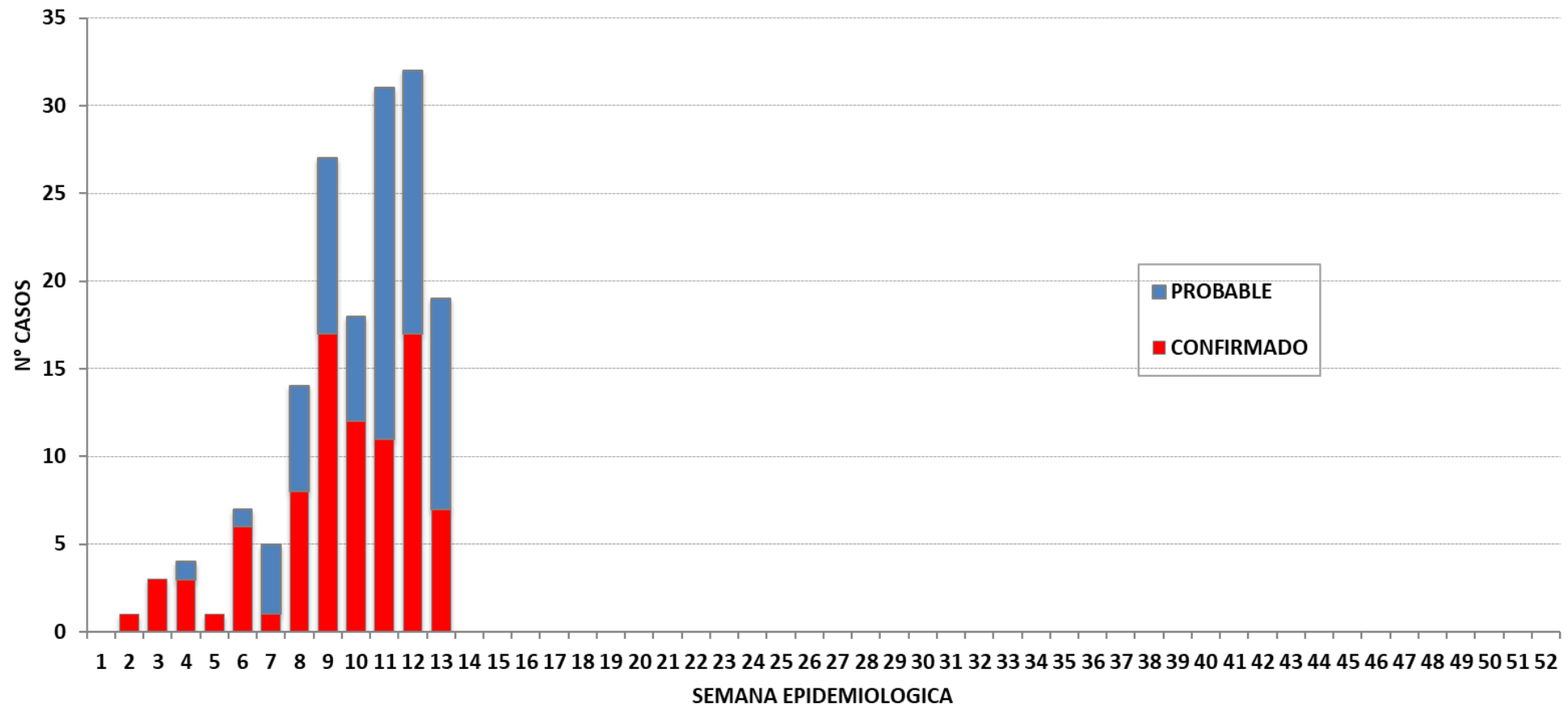

Fuente : Centro Nacional de Epidemiología, Prevención y Control de Enfermedades – MINSAs. (*) Hasta la SE 13 - 2026



PERÚ

Ministerio de Salud

Viceministerio de Salud Pública

Centro Nacional de Epidemiología, Prevención y Control de Enfermedades

Dengue en la DIRIS LIMA CENTRO

Número de casos de dengue, 2020 – 2026*

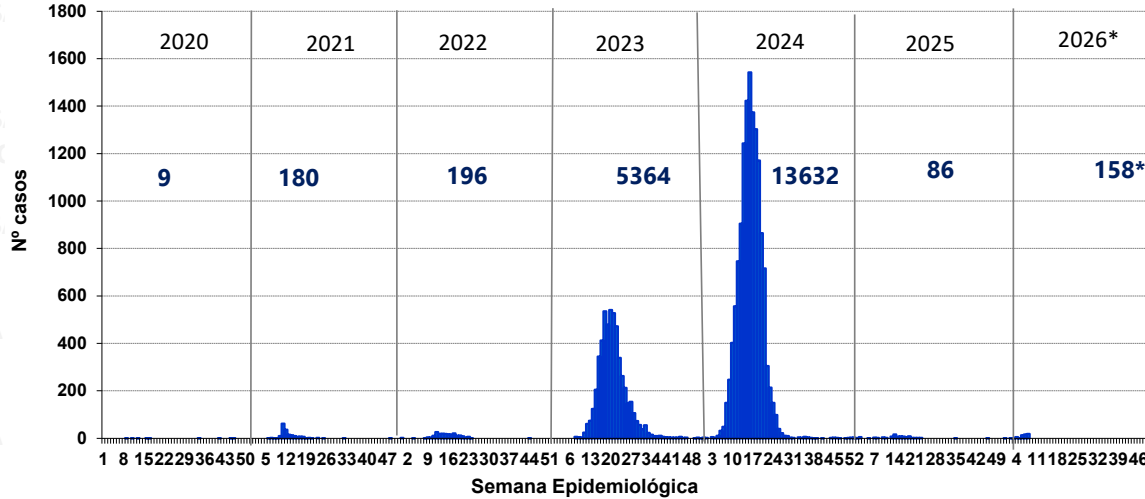

Mapa de riesgo de dengue año 2026*

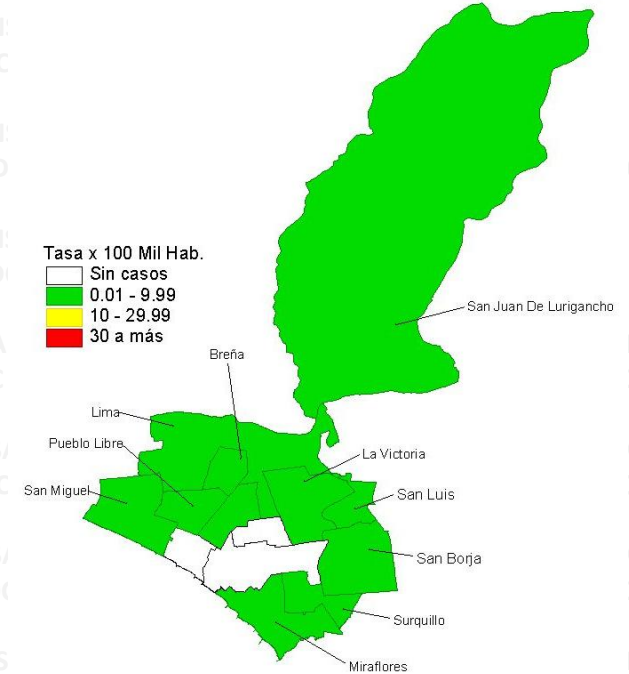

Número de casos de dengue reportados en el 2025* - 2026*

Distritos	2025*			2026*							
	casos	%	TIA por 100 mil Hab.	Confirmados	Probables	Total	%	TIA por 100 mil Hab.	Casos en la SE 13 2026	Defunciones	Letalidad
SAN JUAN DE LURIGANCHO	16	64,00	1,2	80	47	127	80,38	9,69	23	0	0,00
SAN BORJA	1	4,00	0,7	0	6	6	3,80	4,29	1	0	0,00
LIMA	1	4,00	0,4	1	6	7	4,43	2,57	0	0	0,00
LA VICTORIA	3	12,00	1,6	1	3	4	2,53	2,10	0	0	0,00
SAN MIGUEL	1	4,00	0,5	1	2	3	1,90	1,56	1	0	0,00
SURQUILLO	0	0,00	0,0	0	2	2	1,27	1,86	2	0	0,00
BREÑA	1	4,00	1,0	0	2	2	1,27	1,89	0	0	0,00
PUEBLO LIBRE	1	4,00	1,0	1	2	3	1,90	2,87	1	0	0,00
SAN LUIS	0	0,00	0,0	1	1	2	1,27	3,09	0	0	0,00
DEMAS DISTRITOS	1	4,00	0,2	0	2	2	1,27	0,44	0	0	0,00
Total DIRIS Lima Centro	25	100,00	0,86	85	73	158	100,00	5,38	28	0	0,00

Serotipos 2025

DENV-1

DENV-2

DENV-3



Distribución de casos de dengue según curso de vida y género, DIRIS CENTRO año 2026*

	N° casos	%	TIA por 100 mil Hab.
Según curso de vida			
Niños (0 - 11 años)	33	20,89	8,55
Adolescentes (12 - 17 años)	18	11,39	8,60
Joven (18 - 29 años)	34	21,52	7,26
Adulto (30 - 59 años)	63	39,87	4,99
Adulto mayor (60 + años)	10	6,33	1,63
DIRIS Lima Centro	158	100,00	5,38
Según género			
Hombres	71	44,94	5,01
Mujeres	87	55,06	5,72



PERÚ

Ministerio de Salud

Viceministerio de Salud Pública

Centro Nacional de Epidemiología, Prevención y Control de Enfermedades

Dengue según semana epidemiológica y tipo de diagnóstico en la DIRIS LIMA CENTRO 2025 y 2026*

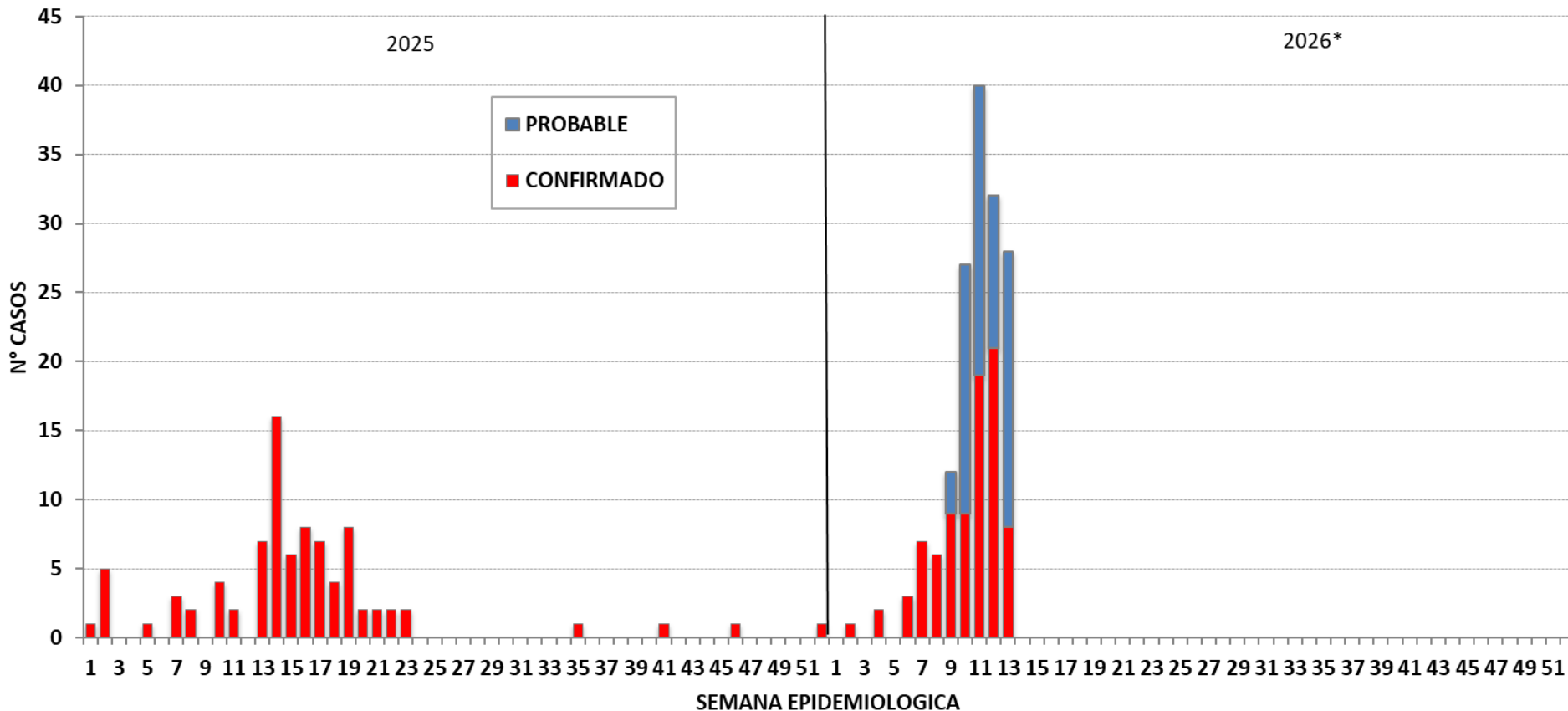

Fuente : Centro Nacional de Epidemiología, Prevención y Control de Enfermedades – MINSA. (*) Hasta la SE 13 - 2026



Dengue según semana epidemiológica y tipo de diagnóstico en la DIRIS LIMA CENTRO 2026*

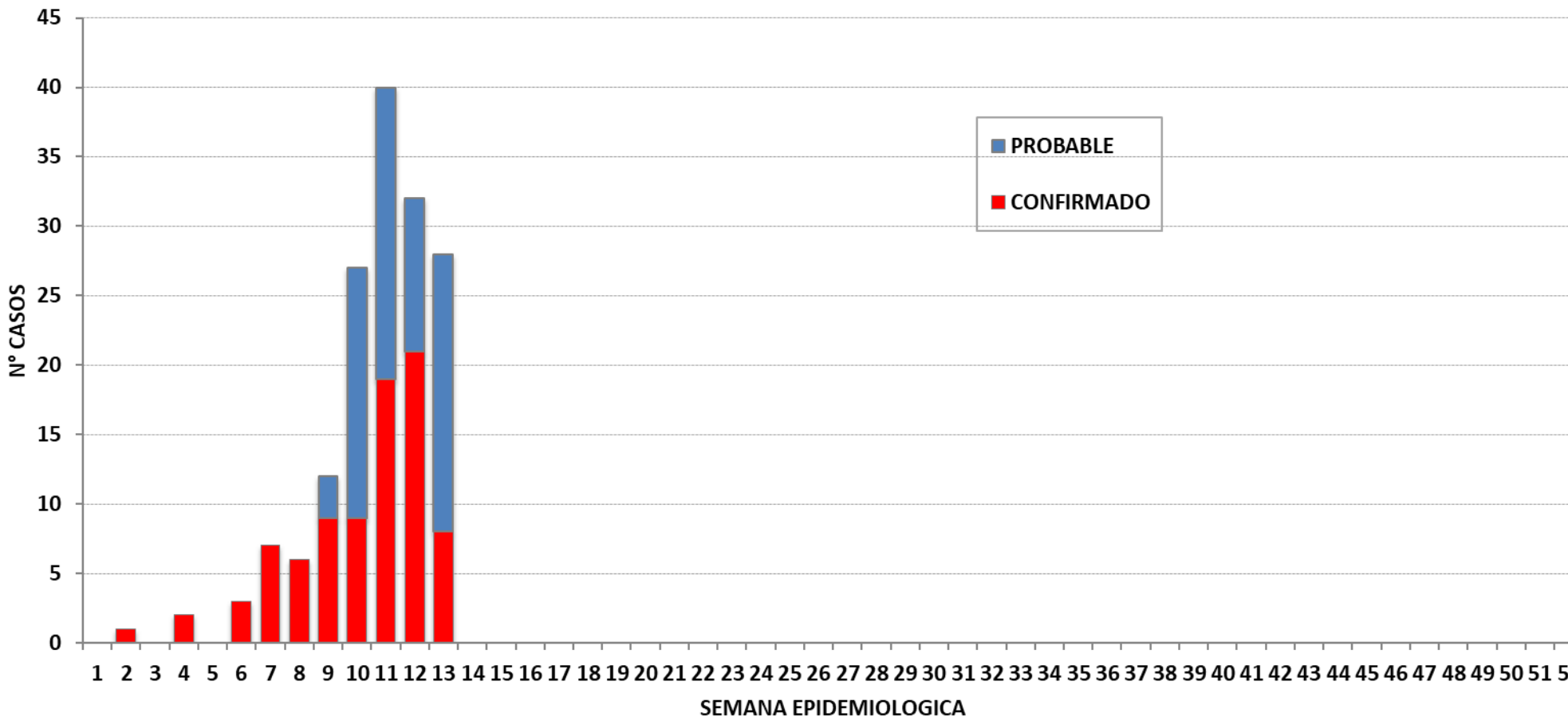

Fuente : Centro Nacional de Epidemiología, Prevención y Control de Enfermedades – MINSAs. (*) Hasta la SE 13 - 2026

Dengue en Provincias de Lima Región

Número de casos de dengue, 2020 – 2026*

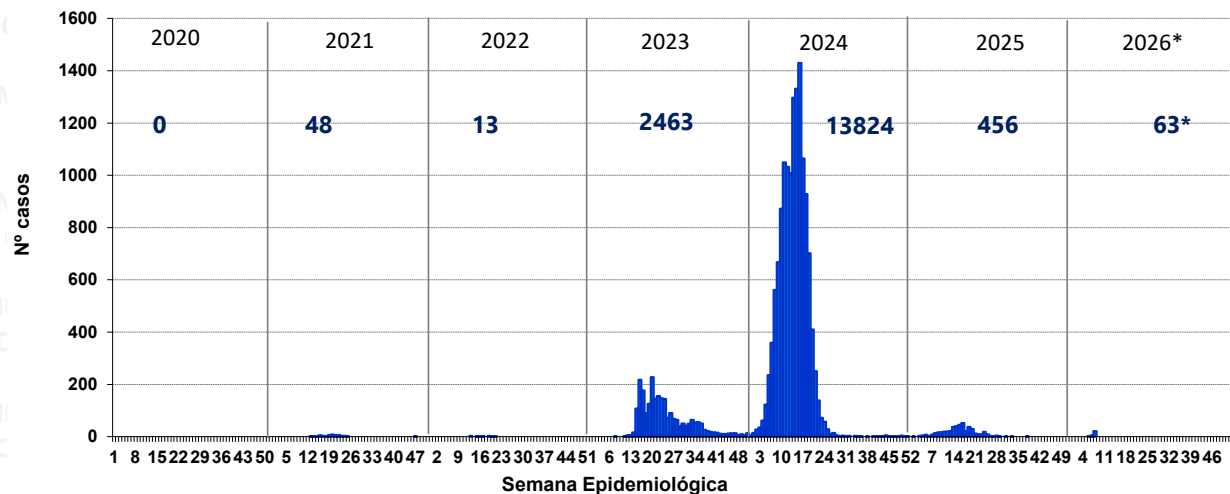

Mapa de riesgo de dengue año 2026*

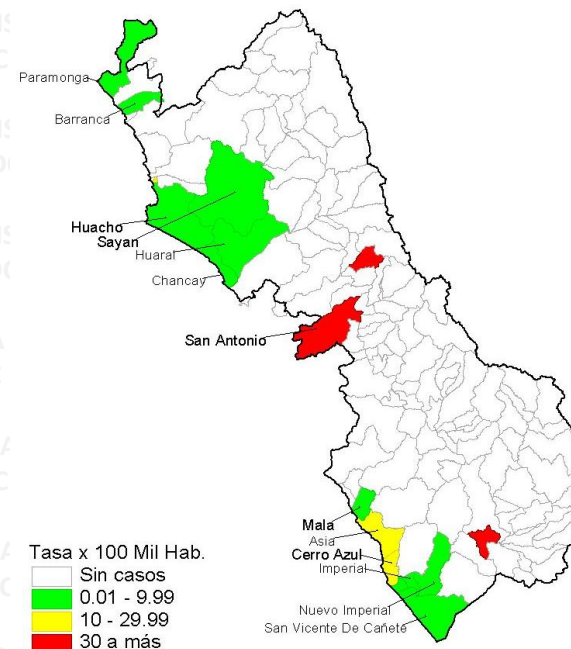

Número de casos de dengue reportados en el 2025* - 2026*

Distritos	2025*			2026*			Casos en la SE 13 2026	Defunciones	Letalidad
	casos	%	TIA por 100 mil Hab.	casos	%	TIA por 100 mil Hab.			
SAN ANTONIO	2	1,57	41,82	23	36,51	478,47	5	0	0,00
HUARAL	0	0,00	0,00	7	11,11	6,30	3	0	0,00
HUALMAY	1	0,79	3,14	5	7,94	15,51	0	0	0,00
CHANCAY	0	0,00	0,00	5	7,94	7,35	4	0	0,00
SAN VICENTE DE CAÑETE	2	1,57	3,18	4	6,35	6,29	2	0	0,00
HUACHO	41	32,28	52,42	3	4,76	3,78	1	0	0,00
MALA	1	0,79	2,92	3	4,76	8,65	1	0	0,00
BARRANCA	1	0,79	1,33	2	3,17	2,63	0	0	0,00
ASIA	0	0,00	0,00	2	3,17	18,01	0	0	0,00
DEMÁS DISTRITOS	79	62,20	0,72	9	14,29	0,08	1	0	0,00
Total Lima Region	127	100,00	12,81	63	100,00	6,26	17	0	0,00

Serotipos 2025

DENV-1
 DENV-2
 DENV-3



Distribución de casos de dengue según curso de vida y género, Provincias de Lima Región año 2026*

	N° casos	%	TIA por 100 mil Hab.
Según curso de vida			
Niños (0 - 11 años)	11	17,46	6,74
Adolescentes (12 - 17 años)	15	23,81	16,90
Joven (18 - 29 años)	10	15,87	5,67
Adulto (30 - 59 años)	22	34,92	5,34
Adulto mayor (60 + años)	5	7,94	2,60
Lima Region	63	100,00	6,10
Según género			
Hombres	31	49,21	6,24
Mujeres	32	50,79	5,97



PERÚ

Ministerio de Salud

Viceministerio de Salud Pública

Centro Nacional de Epidemiología, Prevención y Control de Enfermedades

MINSAs CDC

Dengue según semana epidemiológica y tipo de diagnóstico en Provincias de Lima Región 2025 y 2026*

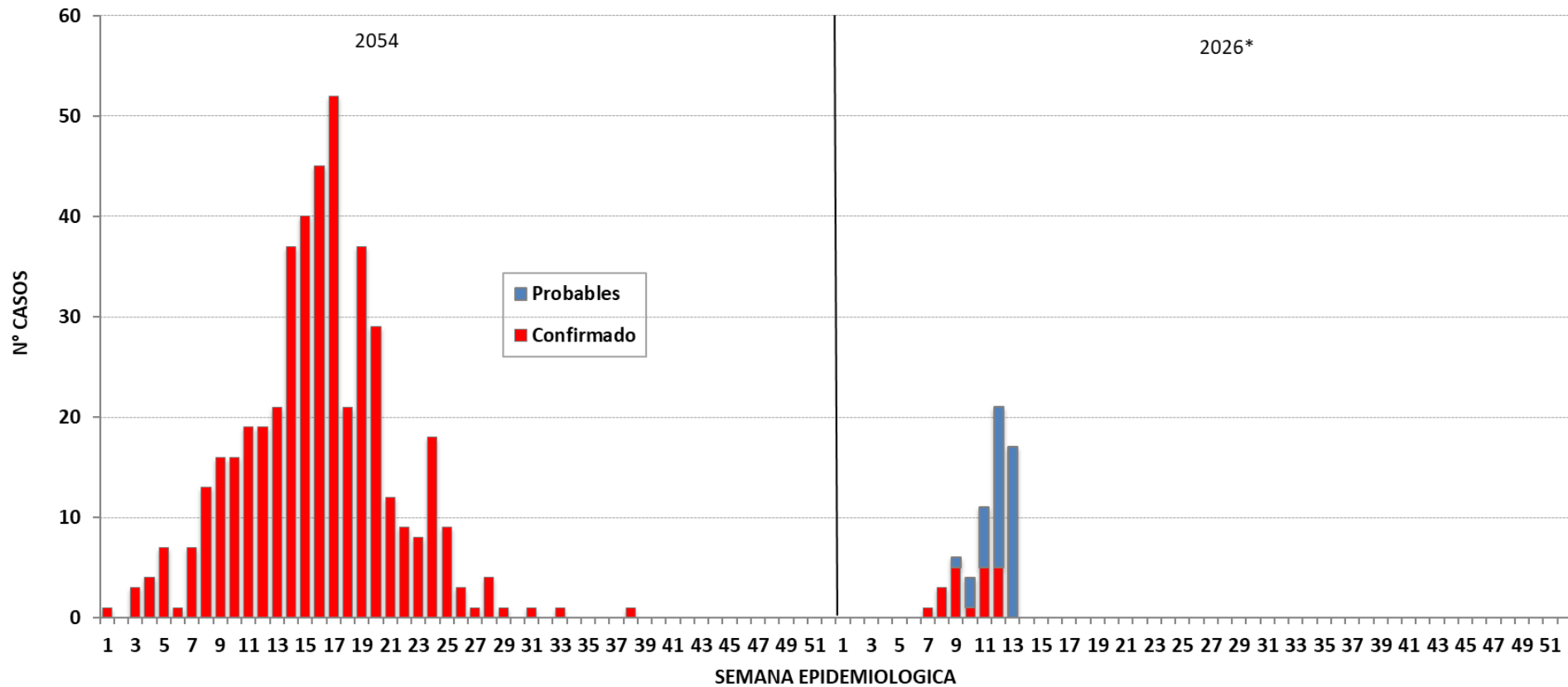

Fuente : Centro Nacional de Epidemiología, Prevención y Control de Enfermedades – MINSAs. (*) Hasta la SE 13 - 2026



PERÚ

Ministerio de Salud

Viceministerio de Salud Pública

Centro Nacional de Epidemiología, Prevención y Control de Enfermedades

MINSAs CDC

Dengue según semana epidemiológica y tipo de diagnóstico en

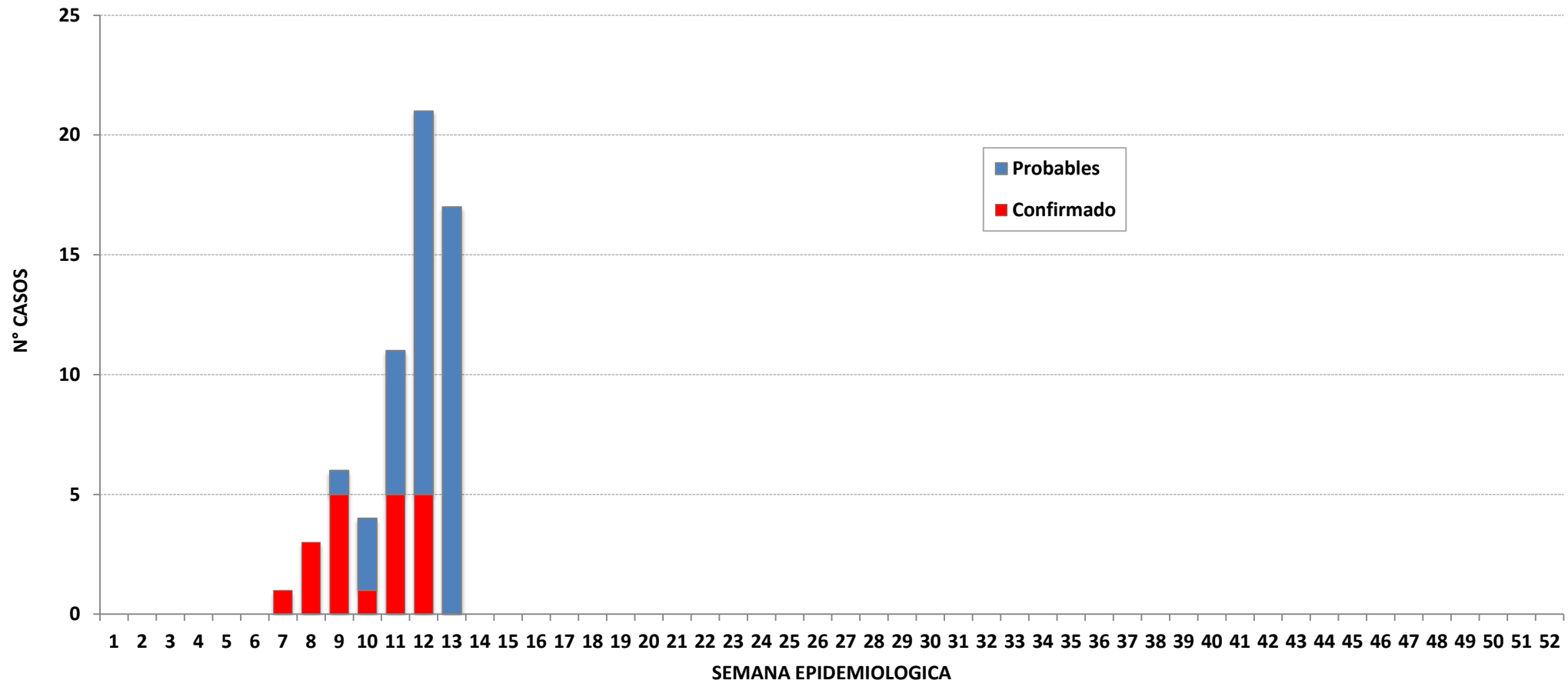

Fuente : Centro Nacional de Epidemiología, Prevención y Control de Enfermedades – MINSAs. (*) Hasta la SE 13 - 2026



PERÚ

Ministerio de Salud

Viceministerio de Salud Pública

Centro Nacional de Epidemiología, Prevención y Control de Enfermedades

Dengue en la Provincia Constitucional del Callao

Número de casos de dengue, 2020 – 2026*

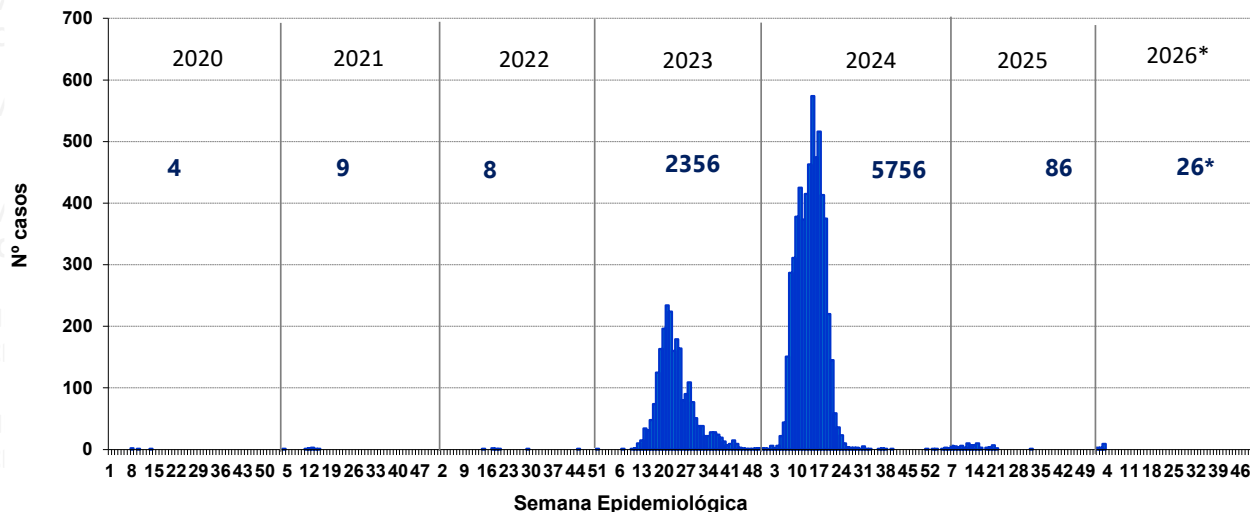

Mapa de riesgo de dengue año 2026*

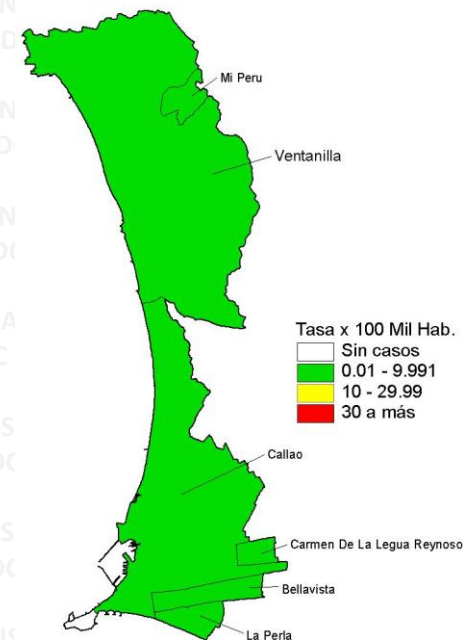

Número de casos de dengue reportados en el 2025* - 2026*

Distritos	2025*			2026*			Casos en la SE 13 2026	Defunciones	Letalidad
	casos	%	TIA por 100 mil Hab.	casos	%	TIA por 100 mil Hab.			
VENTANILLA	19	38,78	4,75	11	42,31	2,72	3	0	0,00
CALLAO	11	22,45	2,00	10	38,46	1,80	2	0	0,00
MI PERU	12	24,49	21,86	2	7,69	3,61	0	0	0,00
CARMEN DE LA LEGUA REYNOSO	0	0,00	0,00	1	3,85	1,98	0	0	0,00
BELLAVISTA	6	12,24	6,32	1	3,85	1,04	0	0	0,00
LA PERLA	1	2,04	1,41	1	3,85	1,39	0	0	0,00
Total Callao	49	100,00	3,99	26	100,00	2,10	2	0	0,00

Serotipos 2025
DENV-1
DENV-3

Fuente : Centro Nacional de Epidemiología, Prevención y Control de Enfermedades – MINSA. (*) Hasta la SE 13 - 2026



Distribución de casos de dengue según curso de vida y género, Provincia Constitucional del Callao año 2026*

	N° casos	%	TIA por 100 mil Hab.
Según curso de vida			
Niños (0 - 11 años)	8	30,77	4,22
Adolescentes (12 - 17 años)	0	0,00	0,00
Joven (18 - 29 años)	8	30,77	3,86
Adulto (30 - 59 años)	9	34,62	1,76
Adulto mayor (60 + años)	1	3,85	0,44
Callao	26	100	2,10
Según género			
Hombres	13	50,00	2,17
Mujeres	13	50,00	2,03



Dengue según semana epidemiológica y tipo de diagnóstico en La Provincia Constitucional del Callao 2025 y 2026*

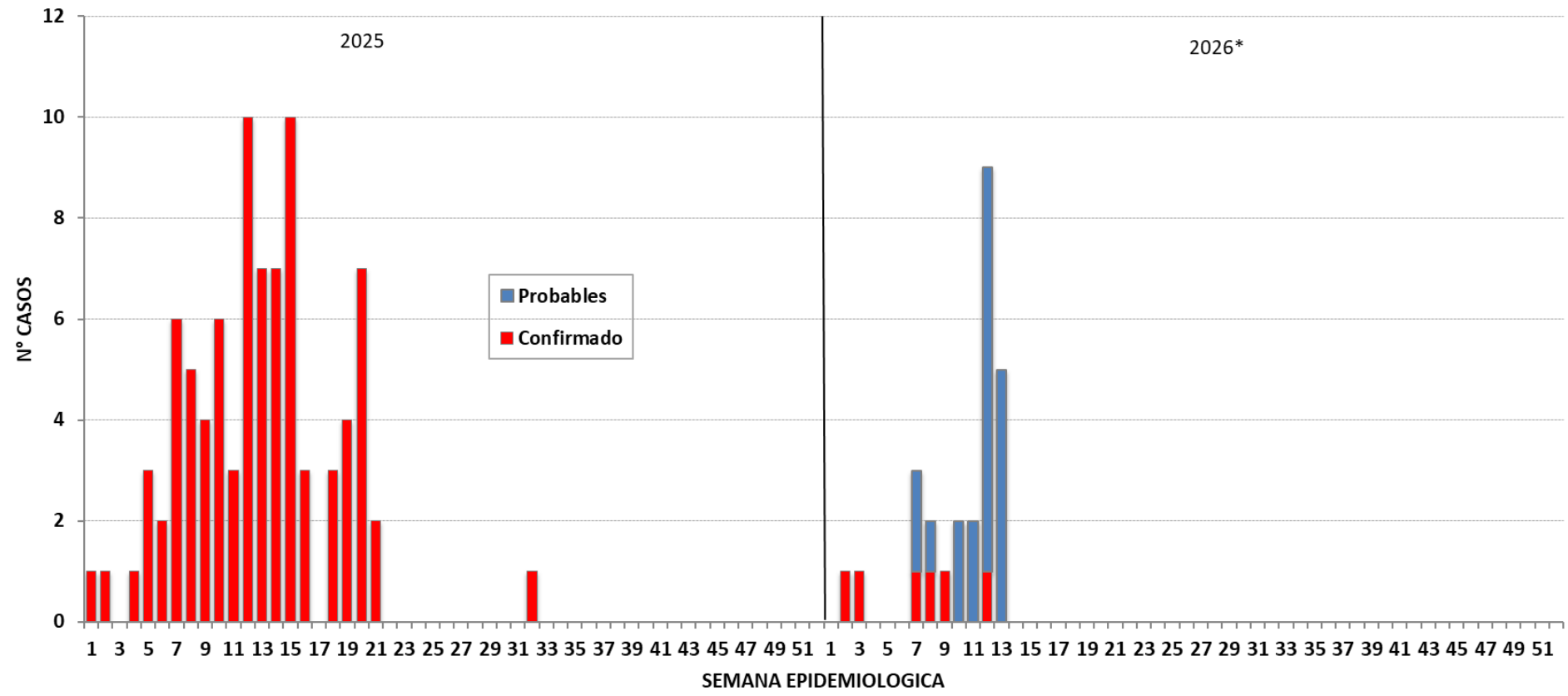

Fuente : Centro Nacional de Epidemiología, Prevención y Control de Enfermedades – MINSAs. (*) Hasta la SE 13 - 2026



PERÚ

Ministerio de Salud

Viceministerio de Salud Pública

Centro Nacional de Epidemiología, Prevención y Control de Enfermedades

Dengue según semana epidemiológica y tipo de diagnóstico en La Provincia Constitucional del Callao 2026*

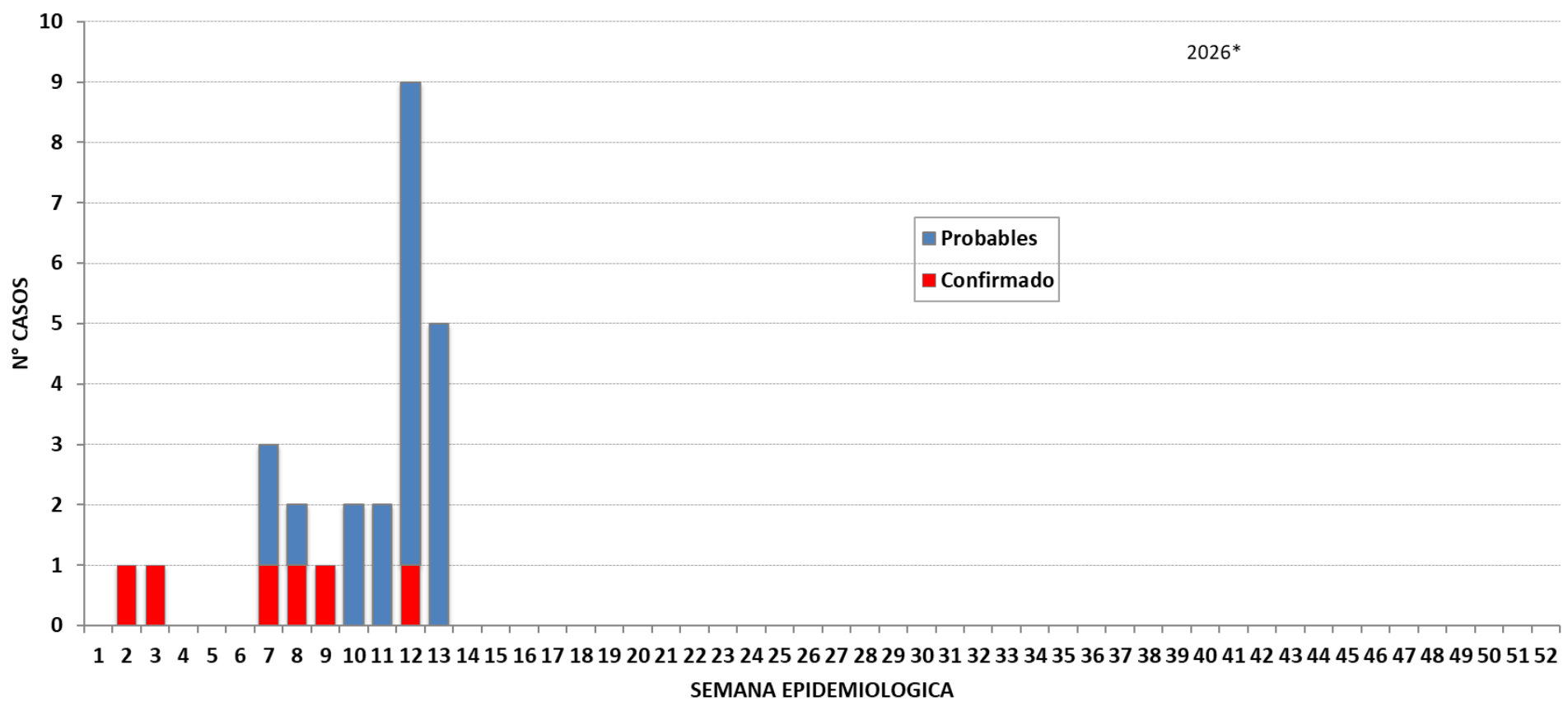

Fuente : Centro Nacional de Epidemiología, Prevención y Control de Enfermedades – MINSA. (*) Hasta la SE 13 - 2026