



PERÚ

Ministerio de Salud

Viceministerio de Salud Pública

Centro Nacional de Epidemiología, Prevención y Control de Enfermedades

Número de episodios de diarreas agudas, Perú 2021 a 2026*

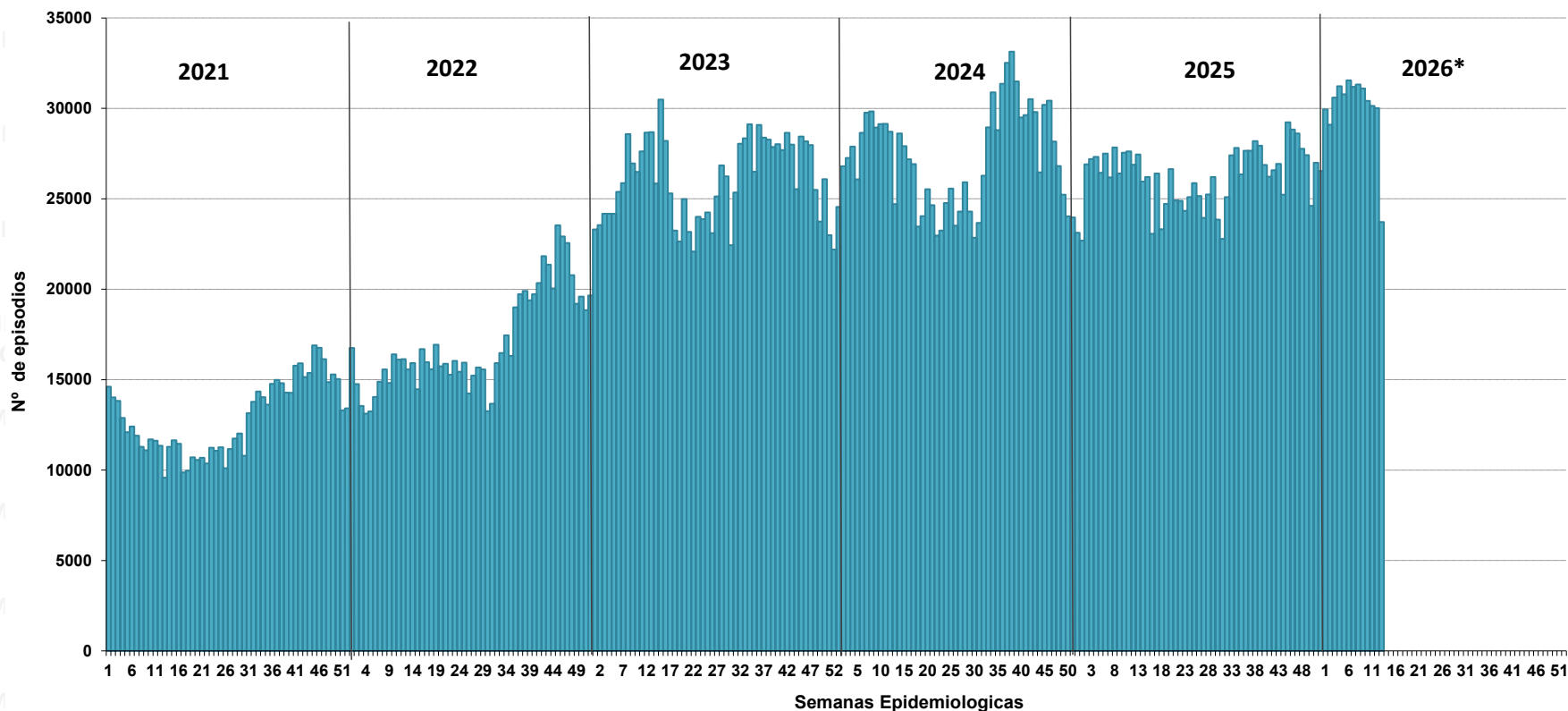

Número de episodios, incidencia y defunciones por EDA, Perú 2021* – 2026*

AÑOS	2021*	2022*	2023*	2024*	2025*	2026*
N° de episodios	158341	194931	337601	361411	347948	391048
Incidencia por 10 mil hab.	47,9	58,6	99,8	106,0	101,1	112,9
Defunciones	6	4	14	25	11	7

Hasta la SE 13 - 2026, se han notificado 391048 episodios de EDA en el país. Se han reportado 7 muertes por EDA los cuales se encuentran en investigación.

En el 2025, en el mismo periodo, se notificó 347948 episodios en el Perú, la TIA fue de 101,1 casos por 10 mil hab. Asimismo, se notificaron 11 muertes por EDA.

Fuente : Centro Nacional de Epidemiología, Prevención y Control de Enfermedades – MINSA. (*) Hasta la SE 13 - 2026



PERÚ

Ministerio de Salud

Viceministerio de Salud Pública

Centro Nacional de Epidemiología, Prevención y Control de Enfermedades

Número de episodios de EDA según grupos de edad, Perú 2021 a 2026*

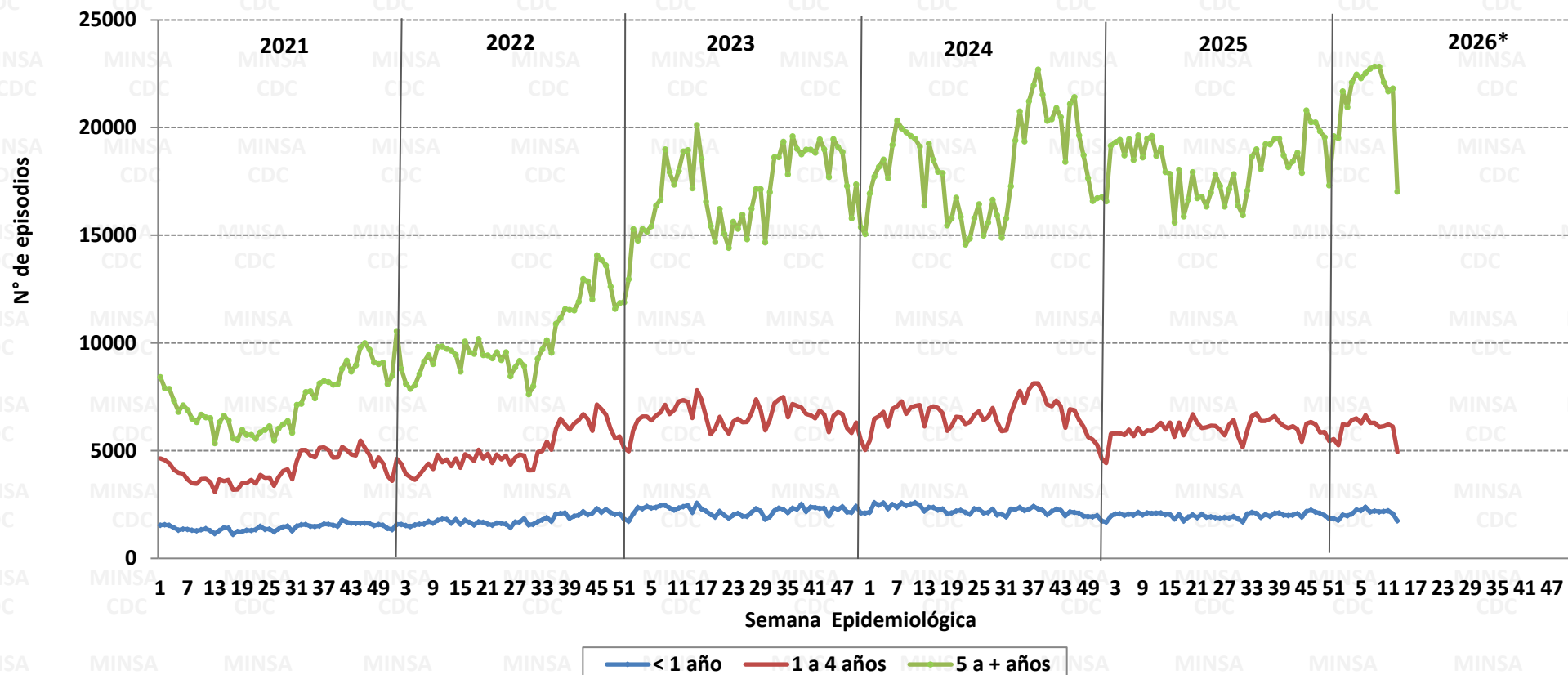

Fuente : Centro Nacional de Epidemiología, Prevención y Control de Enfermedades – MINSA. (*) Hasta la SE 13 - 2026



PERÚ

Ministerio de Salud

Viceministerio de Salud Pública

Centro Nacional de Epidemiología, Prevención y Control de Enfermedades

Defunciones por EDA según grupo de edad, Perú 2005 a 2026*

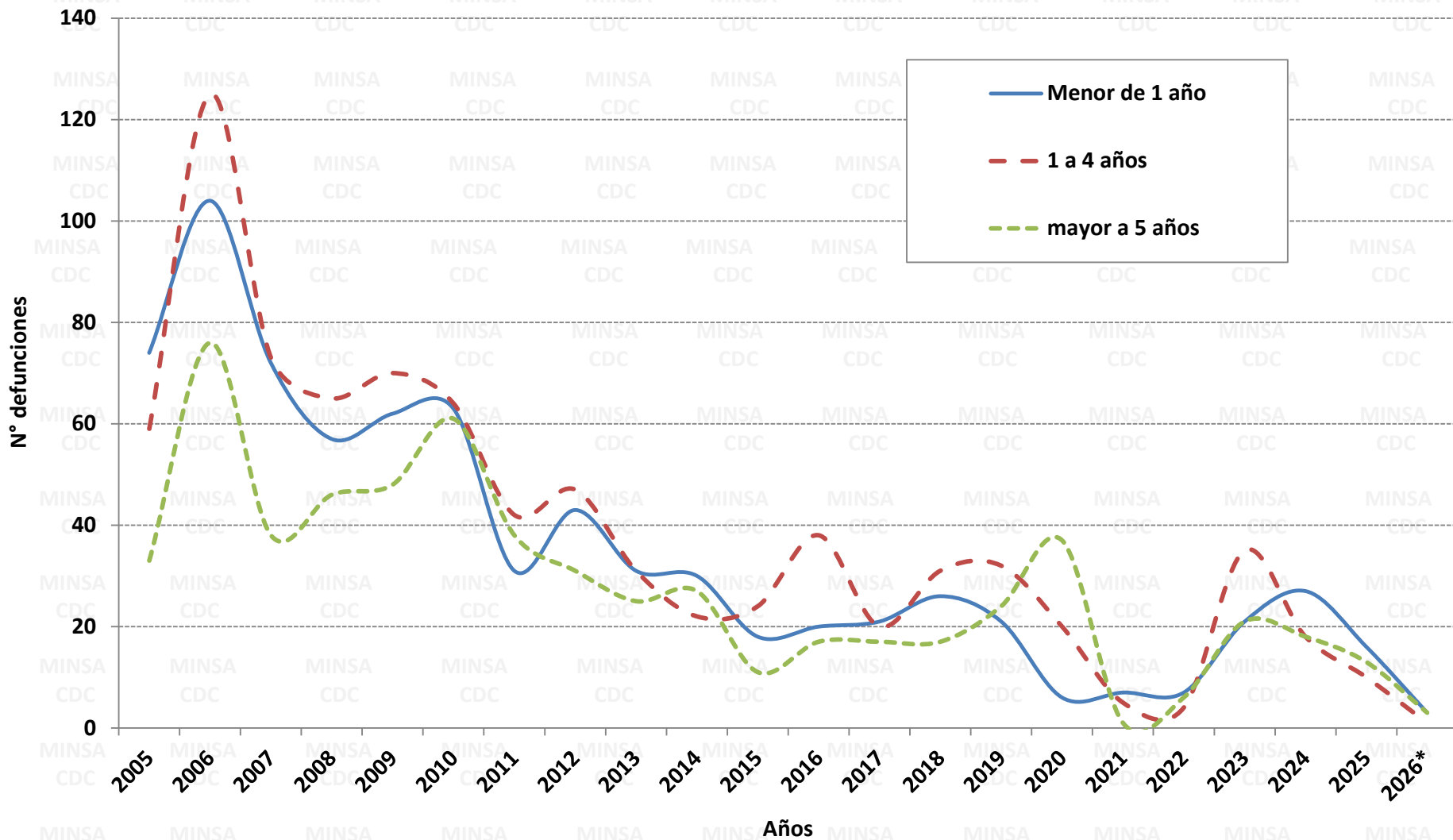

Fuente : Centro Nacional de Epidemiología, Prevención y Control de Enfermedades – MINSa. (*) Hasta la SE 13 - 2026

Porcentaje de hospitalizados del total de episodios de EDA según SE, Perú 2021 a 2026*

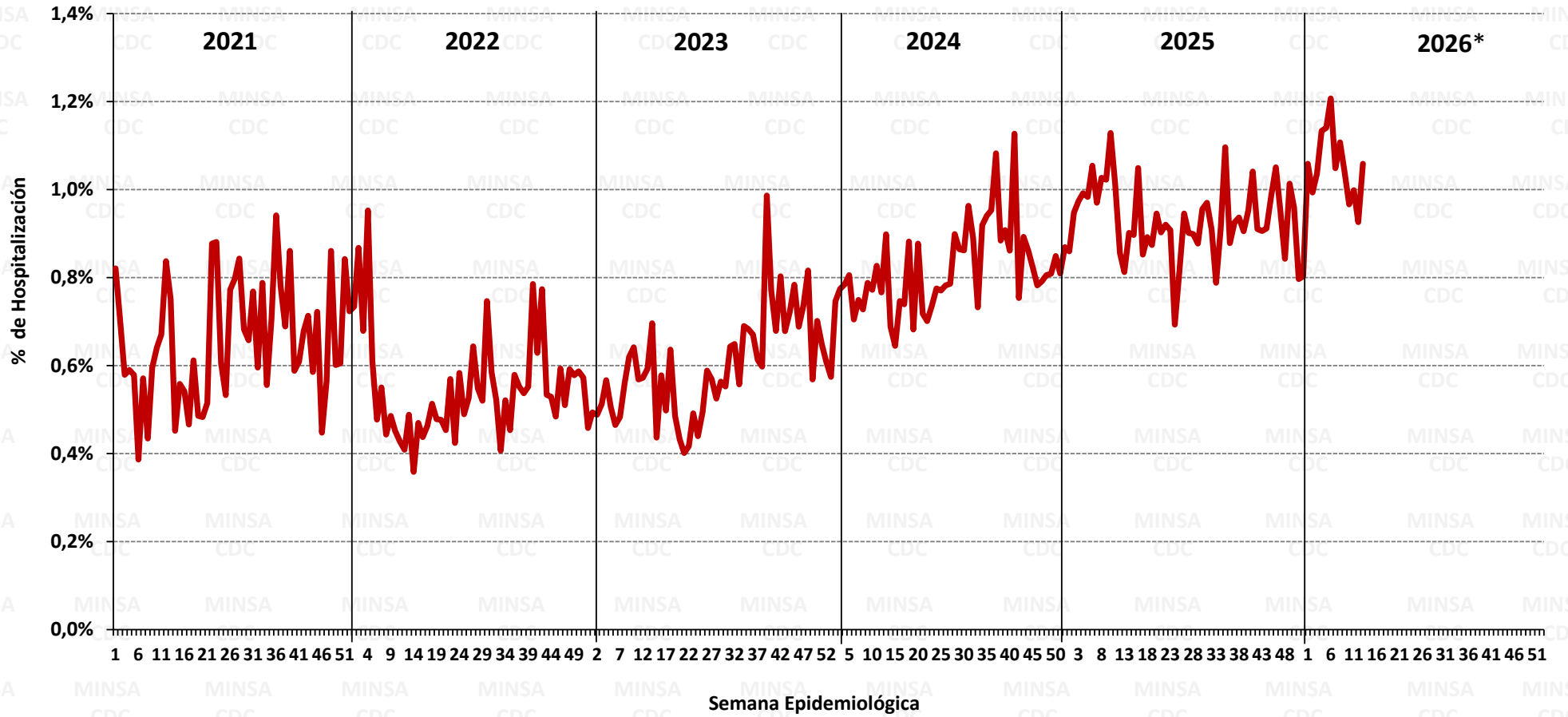



Número de episodios de EDA por SE, Perú 2024 – 2026*

En la SE 13 - 2026 se han reportado en el Perú 23709 casos de EDA. El acumulado es 391048 episodios de EDA en el país; el pico máximo de casos se reportó en la SE 38 del 2024 (33135 casos).

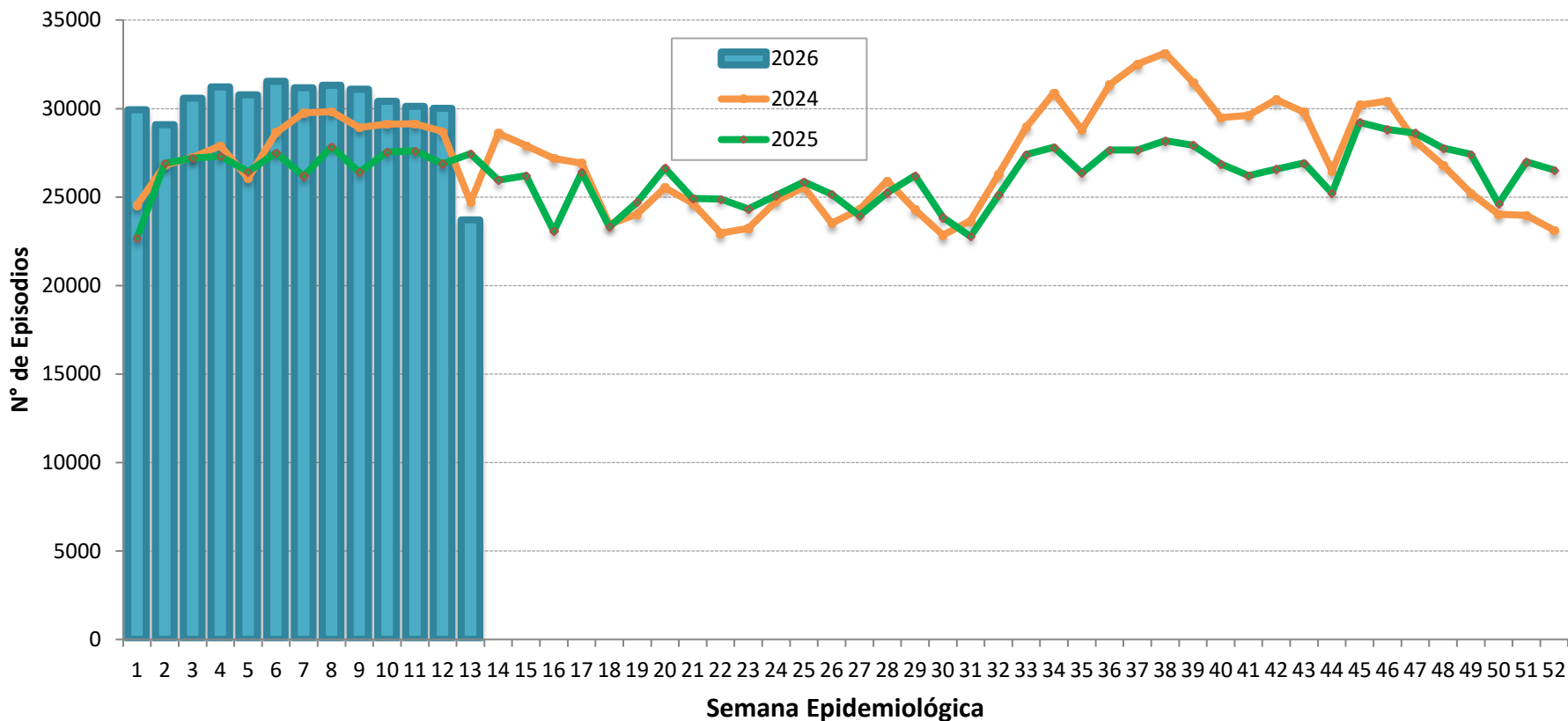

Fuente : Centro Nacional de Epidemiología, Prevención y Control de Enfermedades – MINSA. (*) Hasta la SE 13 - 2026

**PERÚ****Ministerio de Salud****Viceministerio de Salud Pública****Centro Nacional de Epidemiología, Prevención y Control de Enfermedades**

Número de episodios de EDA según departamentos, Perú 2021 - 2026*

Departamentos	Años						Corte hasta la SE 13					
	2021	2022	2023	2024	2025	2026*	2021*	2022*	2023*	2024*	2025*	2026*
AMAZONAS	19688	28621	36597	39459	33432	7487	5213	5889	8016	8875	8210	7487
ANCASH	24118	28127	45594	43437	42990	10296	5702	6003	11486	10098	10273	10296
APURIMAC	11765	19262	27611	26039	22280	5221	2507	3747	5103	6345	4835	5221
AREQUIPA	58018	72928	113857	106210	95973	30017	13633	16278	27418	31917	25500	30017
AYACUCHO	13628	16257	24980	23883	25664	6049	2740	3069	4501	5140	4942	6049
CAJAMARCA	19571	24694	36000	44588	44498	12047	4938	5632	7268	10854	9868	12047
CALLAO	33115	39828	65828	64738	55531	16748	8208	10200	17530	17349	15279	16748
CUSCO	26964	33446	49278	49635	50033	11644	5574	5829	8628	12012	10864	11644
HUANCAVELICA	18211	22219	30001	28760	25211	5743	3793	4416	5829	6604	5567	5743
HUANUCO	22514	31290	51045	48343	46415	11462	4674	5425	9832	10209	10459	11462
ICA	12864	15937	26957	29586	27289	14845	3506	3893	7402	8302	8180	14845
JUNIN	23529	28681	44789	41470	35757	7743	4879	5564	10144	10001	8773	7743
LA LIBERTAD	26195	32687	46356	52680	64677	19505	6623	7645	13952	13471	13644	19505
LAMBAYEQUE	14716	19905	34423	35935	33004	9400	4096	4783	10096	9297	8770	9400
LIMA	156052	225937	373627	391918	412998	122240	36933	50837	99095	104549	107397	122240
LORETO	48144	68050	86458	99000	105731	28328	11570	16215	19797	24174	25274	28328
MADRE DE DIOS	5849	6535	10333	11656	9920	1930	1510	1333	1464	2405	2073	1930
MOQUEGUA	5647	6695	12234	12097	11390	3483	1505	1914	2890	3399	2511	3483
PASCO	14743	17041	26021	25093	23238	4992	3003	3261	5479	5865	4719	4992
PIURA	44897	57413	85287	90610	82623	24500	11665	13269	29458	23694	25317	24500
PUNO	11312	13309	20572	24987	24267	5680	2415	2431	3755	6571	5481	5680
SAN MARTIN	12082	19392	26354	33242	37270	10848	2933	4073	6169	6801	8991	10848
TACNA	10057	14080	20588	25334	19389	6156	2740	3150	5585	7724	5406	6156
TUMBES	3458	9029	15822	10678	8331	3084	869	1785	7427	4640	2734	3084
UCAYALI	32955	35536	42744	52617	53682	11600	7112	8290	9277	11115	12881	11600
Perú	670092	886899	1353356	1411995	1391593	391048	158341	194931	337601	361411	347948	391048



Episodios según formas clínicas, tasas y fallecidos por enfermedad diarreica, Perú 2026*

Departamentos	Total	%	Incidencia x 10 000 Hab.	Acuosa		Disentérica		Fallecidos
				N°	%	N°	%	
LIMA	122240	31,3	105,5	120382	98,5	1858	1,5	1
AREQUIPA	30017	7,7	181,3	29738	99,1	279	0,9	1
LORETO	28328	7,2	265,2	26996	95,3	1332	4,7	0
PIURA	24500	6,3	111,6	24437	99,7	63	0,3	1
LA LIBERTAD	19505	5,0	89,9	19304	99,0	201	1,0	0
CALLAO	16748	4,3	135,2	16709	99,8	39	0,2	0
ICA	14845	3,8	135,8	14674	98,8	171	1,2	0
CAJAMARCA	12047	3,1	83,4	11768	97,7	279	2,3	0
CUSCO	11644	3,0	83,1	11562	99,3	82	0,7	1
UCAYALI	11600	3,0	175,7	11192	96,5	408	3,5	1
HUANUCO	11462	2,9	155,2	11370	99,2	92	0,8	0
SAN MARTIN	10848	2,8	113,2	10767	99,3	81	0,7	1
ANCASH	10296	2,6	85,7	10196	99,0	100	1,0	0
LAMBAYEQUE	9400	2,4	67,9	9333	99,3	67	0,7	0
JUNIN	7743	2,0	56,3	7727	99,8	16	0,2	0
AMAZONAS	7487	1,9	171,1	7465	99,7	22	0,3	1
TACNA	6156	1,6	151,5	6150	99,9	6	0,1	0
AYACUCHO	6049	1,5	91,0	5884	97,3	165	2,7	0
HUANCAVELICA	5743	1,5	180,1	5694	99,1	49	0,9	0
PUNO	5680	1,5	47,2	5664	99,7	16	0,3	0
APURIMAC	5221	1,3	124,4	5186	99,3	35	0,7	0
PASCO	4992	1,3	189,0	4967	99,5	25	0,5	0
MOQUEGUA	3483	0,9	169,5	3432	98,5	51	1,5	0
TUMBES	3084	0,8	92,0	3074	99,7	10	0,3	0
MADRE DE DIOS	1930	0,5	90,7	1916	99,3	14	0,7	0
Perú	391048	100,0	112,9	385587	98,6	5461	1,4	7

La tasa de incidencia acumulada (TIA) en el Perú para la SE 13 fue de 112,9.

Del total de EDA el 98,6% de los casos fueron EDA acuosa (385587 casos) y 1,4% son EDA disintérica (5461 casos).

Se reportaron 7 muertes por EDA las cuales se encuentran en investigación.



Distribución de episodios de EDA por grupo de edad, Perú 2026*

Grupo de edad	N° Episodios	%	Razón por 10 mil Hab.
< 1 AÑO	27614	7,1	708,6
1 - 4 AÑOS	80324	20,5	435,5
> 5 AÑOS	283110	72,4	87,4
Total	391048	100,0	112,9

El 72,4% de los casos se reportaron en el grupo mayor de 5 años a más y el 20,5% en el grupo de 1-4 años.

La Razón acumulada fueron altas en los grupos de edad de mayor o iguales de 5 años y menores de 1 año.



PERÚ

Ministerio de Salud

Viceministerio de Salud Pública

Centro Nacional de Epidemiología, Prevención y Control de Enfermedades

Incidencia de enfermedad diarreica aguda por departamento, Perú 2026*

Mapa de incidencia acumulada 2026*

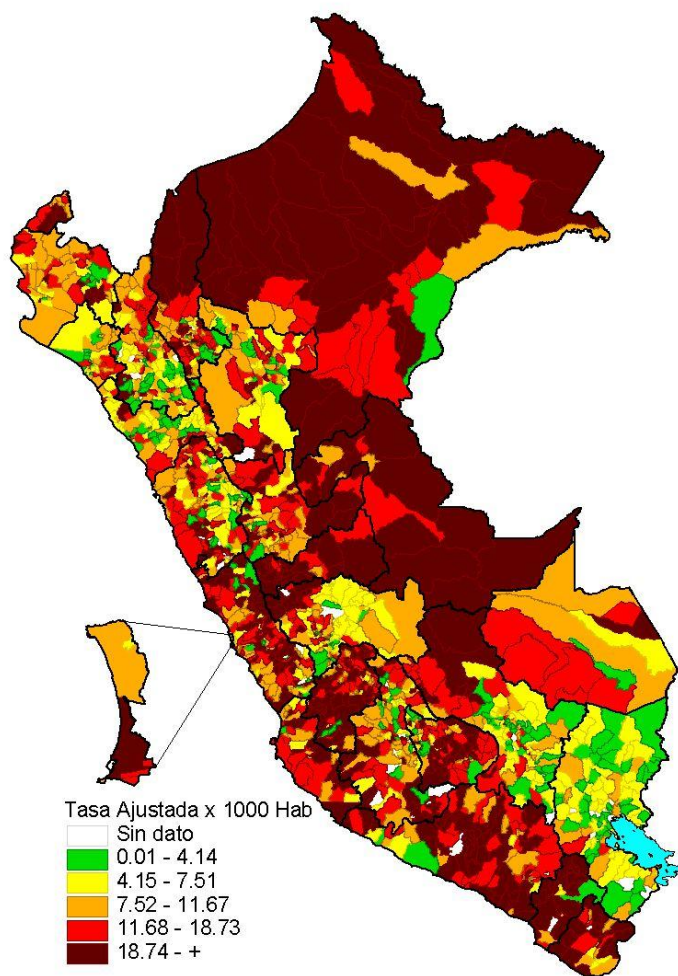

Tasa acumulada de enfermedad diarreica aguda por departamentos

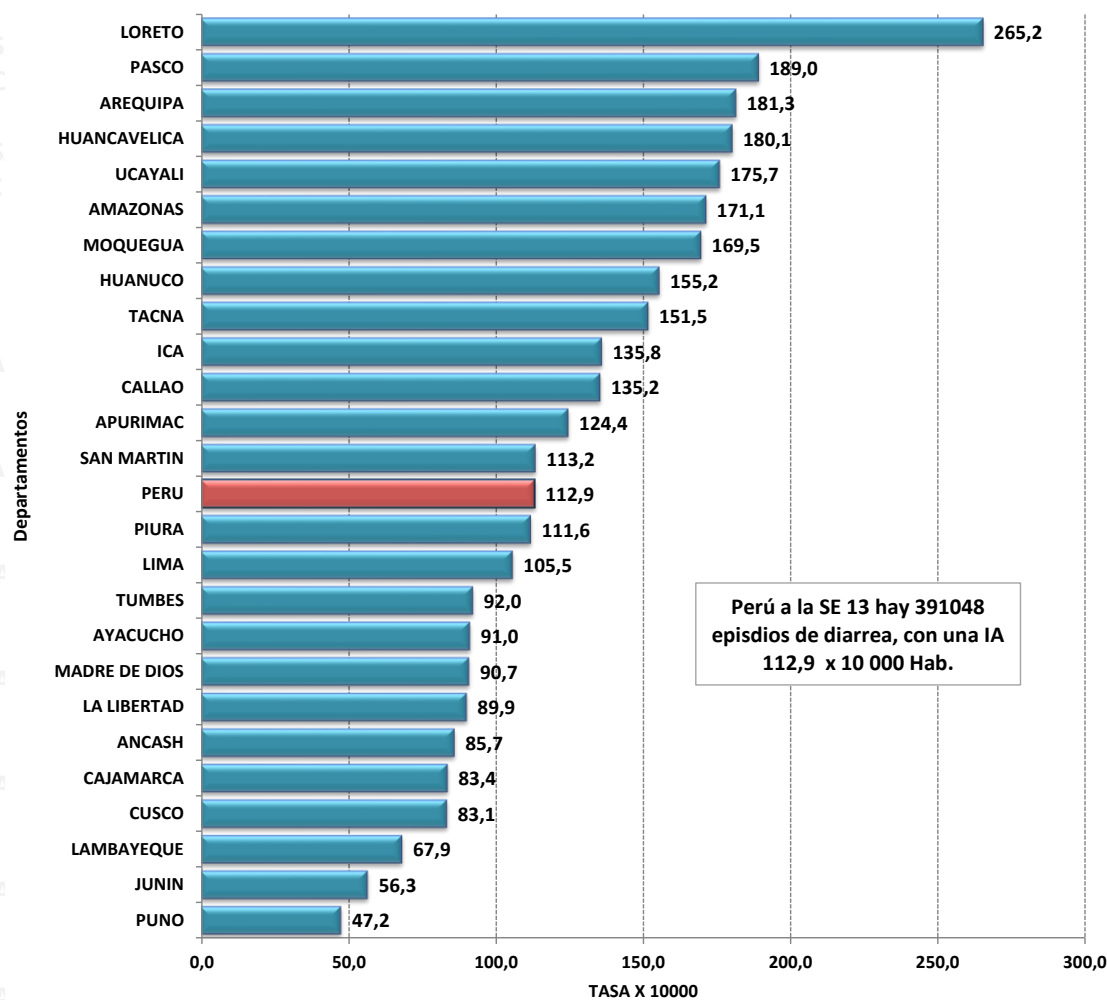

Fuente : Centro Nacional de Epidemiología, Prevención y Control de Enfermedades – MINSA. (*) Hasta la SE 13 - 2026