



PERÚ

Ministerio de Salud

Viceministerio de Salud Pública

Centro Nacional de Epidemiología, Prevención y Control de Enfermedades

# Muerte fetal y neonatal acumulado, Perú 2012 al 2025 y 2026\*

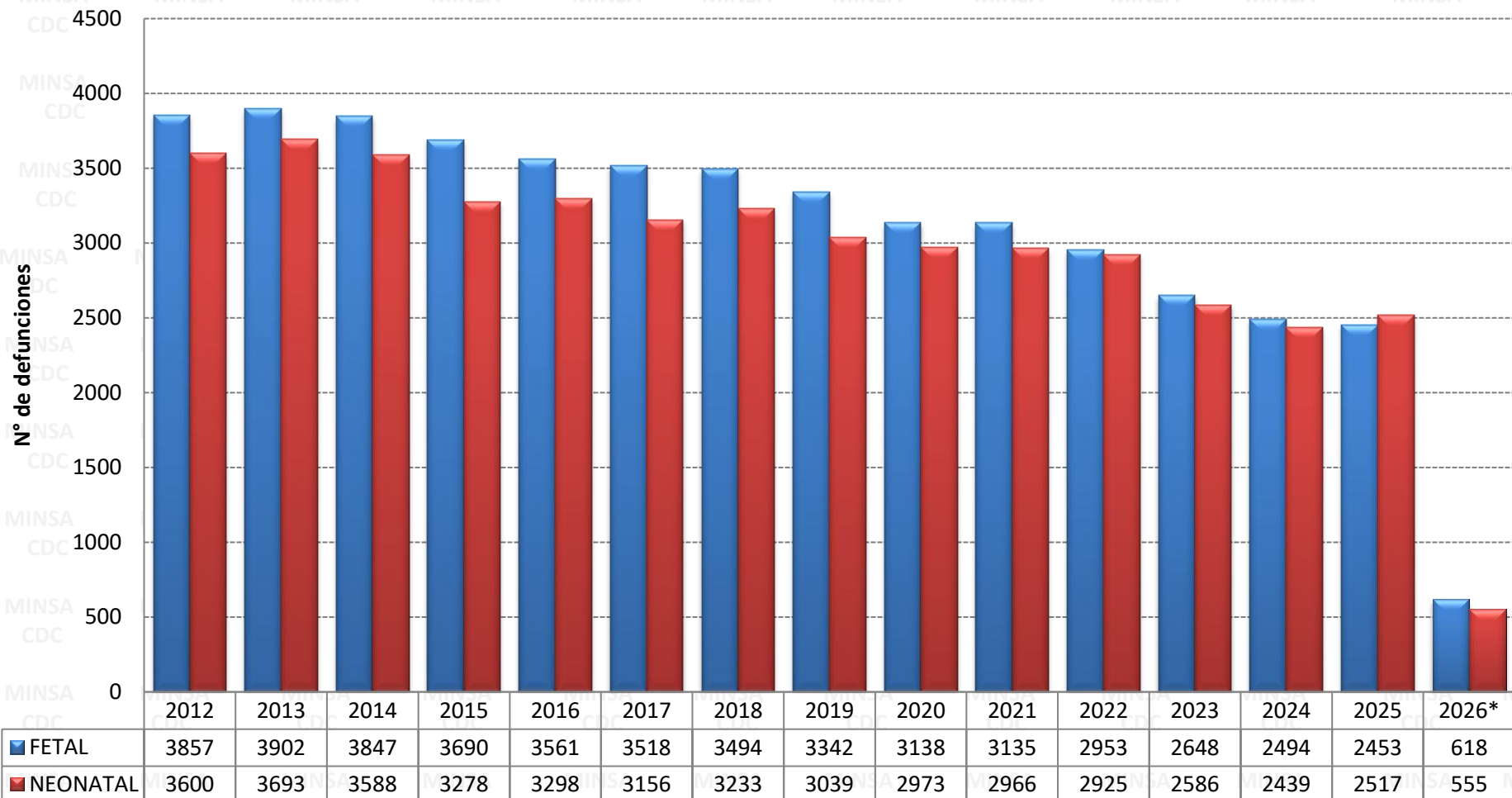

Fuente : Centro Nacional de Epidemiología, Prevención y Control de Enfermedades – MINSA. (\*) Hasta la SE 13 - 2026

**PERÚ****Ministerio de Salud****Viceministerio de Salud Pública****Centro Nacional de Epidemiología, Prevención y Control de Enfermedades**

# Número de muerte neonatal acumulados, Perú 2013 – 2025 y 2026\*

GERESAS/DIRESAS/DIRIS	MUERTE NEONATAL														
	2013	2014	2015	2016	2017	2018	2019	2020	2021	2022	2023	2024	2025	2026*	
AMAZONAS	94	94	80	89	84	81	57	52	77	70	51	67	60	19	
ANCASH	93	114	132	132	120	113	85	101	109	103	95	77	53	11	
APURIMAC	18	31	24	19	32	21	17	21	21	17	12	22	17	2	
AREQUIPA	130	88	111	84	94	93	103	95	84	65	64	64	100	17	
AYACUCHO	101	117	83	92	114	83	99	83	81	70	38	53	42	15	
CAJAMARCA	237	251	230	192	175	210	144	232	226	159	155	151	145	25	
CALLAO	148	176	128	132	146	112	105	112	74	83	91	85	84	18	
CHANKA	9	18	20	14	21	18	10	17	12	10	17	7	15	7	
CUSCO	233	218	212	196	202	195	182	156	139	141	119	133	100	26	
DIRIS LIMA CENTRO	358	356	411	534	450	515	417	386	351	371	386	408	441	87	
DIRIS LIMA ESTE	77	73	55	62	58	74	62	53	54	40	47	33	37	10	
DIRIS LIMA NORTE	141	116	108	103	95	124	128	111	94	85	76	76	93	13	
DIRIS LIMA SUR	95	83	81	65	75	77	86	82	80	85	102	52	72	25	
HUANCAVELICA	77	64	50	41	41	40	42	37	46	42	38	19	21	3	
HUANUCO	132	115	113	93	98	106	81	91	82	115	60	78	61	22	
ICA	65	42	43	64	49	77	69	45	47	61	41	73	49	4	
JUNIN	223	202	144	159	163	158	140	131	131	121	104	78	112	21	
LA LIBERTAD	224	211	156	223	174	180	189	156	196	215	163	177	171	31	
LAMBAYEQUE	105	173	135	143	154	149	189	144	156	170	130	115	108	36	
LIMA PROVINCIAS	65	57	55	39	53	50	46	52	72	54	36	40	38	9	
LORETO	171	158	127	152	159	152	151	145	216	197	173	134	176	36	
LUCIANO CASTILLO	84	56	42	37	27	57	70	65	65	75	76	61	85	26	
MADRE DE DIOS	28	29	27	31	29	26	23	46	49	49	22	15	17	0	
MOQUEGUA	4	3	8	5	7	3	6	3	10	3	2	2	7	0	
MORROPON-HUANCABAMBA	46	40	24	13	21	22	21	20	42	29	32	54	34	4	
PASCO	49	52	41	36	47	35	36	45	21	34	26	13	11	7	
PIURA	136	129	98	73	92	96	116	109	73	88	64	71	75	17	
PUNO	236	217	194	173	150	152	128	116	82	68	89	66	72	10	
SAN MARTIN	112	124	124	144	101	92	86	99	123	114	102	93	79	21	
TACNA	48	25	45	33	27	16	26	36	22	26	24	14	19	5	
TUMBES	50	37	32	21	27	11	25	19	29	22	25	21	17	6	
UCAYALI	104	119	145	104	71	94	99	113	102	143	126	87	106	22	
<b>Total Perú</b>	<b>3693</b>	<b>3588</b>	<b>3278</b>	<b>3298</b>	<b>3156</b>	<b>3232</b>	<b>3038</b>	<b>2973</b>	<b>2966</b>	<b>2925</b>	<b>2586</b>	<b>2439</b>	<b>2517</b>	<b>555</b>	



PERÚ

Ministerio de Salud

Viceministerio de Salud Pública

Centro Nacional de Epidemiología, Prevención y Control de Enfermedades

# Número de muerte Fetal acumulados, Perú 2013 – 2025 y 2026\*

GERESAS/DIRESAS/DIRIS	MUERTE FETAL													
	2013	2014	2015	2016	2017	2018	2019	2020	2021	2022	2023	2024	2025	2026*
AMAZONAS	90	92	97	91	81	88	71	68	86	83	68	79	65	13
ANCASH	111	143	150	134	139	93	124	55	109	72	108	91	78	23
APURIMAC	32	31	21	22	34	25	22	18	22	29	25	21	17	6
AREQUIPA	118	101	81	94	59	88	92	102	85	74	60	52	87	17
AYACUCHO	101	99	74	87	108	84	99	77	82	61	63	57	62	12
CAJAMARCA	330	317	288	256	252	228	216	228	199	155	175	135	152	32
CALLAO	134	181	189	146	140	136	139	110	95	75	74	56	83	16
CHANKA	20	30	21	20	17	23	19	31	25	34	16	22	16	4
CUSCO	216	201	240	193	190	178	179	176	154	160	159	113	110	34
DIRIS LIMA CENTRO	410	397	403	460	412	443	356	406	331	332	290	261	326	76
DIRIS LIMA ESTE	135	126	107	103	112	103	107	130	111	99	67	59	39	7
DIRIS LIMA NORTE	179	136	140	135	153	162	169	138	112	134	118	125	104	24
DIRIS LIMA SUR	107	131	138	106	108	77	91	51	95	78	98	73	42	16
HUANCAVELICA	104	92	74	78	63	53	39	46	52	45	27	27	22	3
HUANUCO	192	150	150	111	134	141	115	130	135	116	95	82	73	18
ICA	49	47	73	55	88	76	82	77	74	91	61	70	77	21
JUNIN	217	167	137	150	197	206	170	191	112	160	114	146	115	41
LA LIBERTAD	275	292	215	260	274	304	239	230	248	225	209	183	163	51
LAMBAYEQUE	112	119	112	117	77	85	116	115	158	134	86	107	90	18
LIMA PROVINCIAS	85	90	116	102	81	91	79	70	71	74	52	59	66	15
LORETO	160	158	136	145	130	130	175	118	133	136	131	103	127	41
LUCIANO CASTILLO	67	84	77	69	80	85	82	76	73	83	64	73	57	21
MADRE DE DIOS	27	27	35	30	26	33	32	32	35	21	14	18	40	0
MOQUEGUA	18	8	8	11	17	9	10	10	12	4	12	13	11	0
MORROPON-HUANCABAMBA	69	51	41	26	55	58	37	40	51	59	50	58	57	12
PASCO	47	43	44	46	34	44	31	17	32	23	25	14	23	3
PIURA	116	102	108	93	79	109	94	77	94	73	69	74	57	22
PUNO	239	200	191	184	166	156	138	145	138	137	106	110	94	23
SAN MARTIN	68	157	143	118	71	92	100	58	89	84	82	88	81	18
TACNA	20	22	19	29	34	20	44	34	23	24	21	12	16	4
TUMBES	31	35	23	22	32	28	19	19	28	25	23	21	21	7
UCAYALI	23	18	39	68	75	46	55	63	71	53	86	92	82	20
<b>Total Perú</b>	<b>3902</b>	<b>3847</b>	<b>3690</b>	<b>3561</b>	<b>3518</b>	<b>3494</b>	<b>3341</b>	<b>3138</b>	<b>3135</b>	<b>2953</b>	<b>2648</b>	<b>2494</b>	<b>2453</b>	<b>618</b>

Fuente : Centro Nacional de Epidemiología, Prevención y Control de Enfermedades – MINSA. (\*) Hasta la SE 13 - 2026



PERÚ

Ministerio de Salud

Viceministerio de Salud Pública

Centro Nacional de Epidemiología, Prevención y Control de Enfermedades

# Muerte fetal y neonatal a la semana, Perú 2012\* - 2026\*

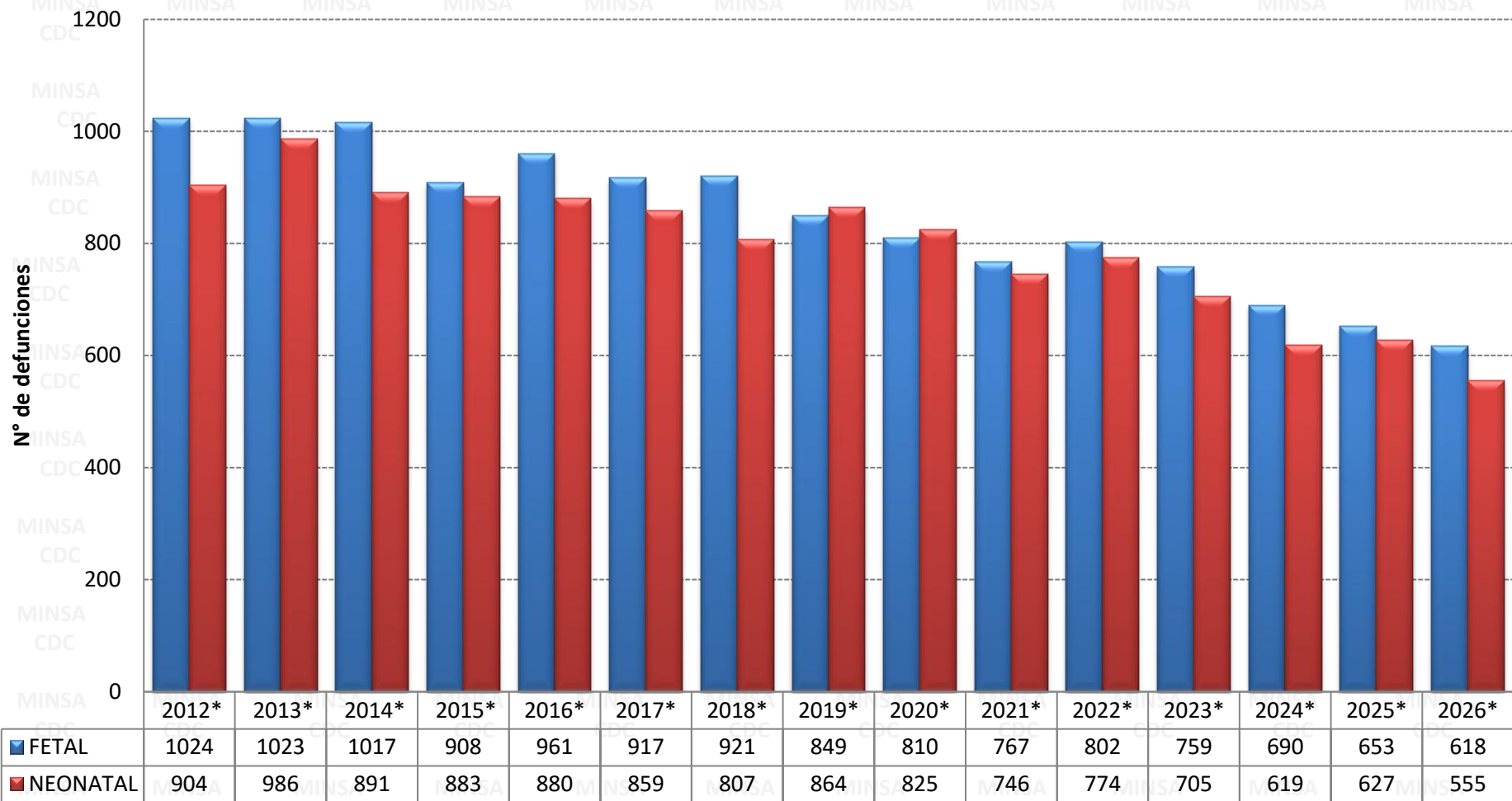

Fuente : Centro Nacional de Epidemiología, Prevención y Control de Enfermedades – MINSA. (\*) Hasta la SE 13 - 2026



PERÚ

Ministerio de Salud

Viceministerio de Salud Pública

Centro Nacional de Epidemiología, Prevención y Control de Enfermedades

# Muerte fetal y neonatal a la semana, Perú 2023\* al 2026\*

GERESAS/DIRESAS/DIRIS	FETAL					NEONATAL					TOTAL( Fetal + Neonatal) 2026*	
	2023*	2024*	2025*	2026*	TENDENCIA	2023*	2024*	2025*	2026*	TENDENCIA	2026*	%
DIRIS LIMA CENTRO	79	68	78	76		113	92	108	87		163	13,90
LA LIBERTAD	68	51	47	51		54	36	40	31		82	6,99
CAJAMARCA	53	32	44	32		42	50	44	25		57	4,86
LORETO	36	37	36	41		42	43	48	36		77	6,56
JUNIN	33	41	28	41		30	18	32	21		62	5,29
CUSCO	42	35	30	34		32	37	28	26		60	5,12
DIRIS LIMA NORTE	24	42	28	24		14	11	28	13		37	3,15
PUNO	35	34	20	23		21	18	15	10		33	2,81
ANCASH	33	32	22	23		37	22	17	11		34	2,90
LAMBAYEQUE	28	34	27	18		27	36	27	36		54	4,60
PIURA	19	29	20	22		24	9	15	17		39	3,32
CALLAO	30	17	27	16		27	22	23	18		34	2,90
DIRIS LIMA SUR	31	24	13	16		22	10	13	25		41	3,50
ICA	23	16	21	21		11	22	13	4		25	2,13
UCAYALI	19	18	22	20		37	15	21	22		42	3,58
HUANUCO	27	17	16	18		11	14	16	22		40	3,41
SAN MARTIN	20	22	16	18		30	27	18	21		39	3,32
LUCIANO CASTILLO	16	18	15	21		32	19	22	26		47	4,01
AMAZONAS	21	17	13	13		13	17	12	19		32	2,73
AREQUIPA	15	11	21	17		14	11	25	17		34	2,90
AYACUCHO	18	13	17	12		9	19	11	15		27	2,30
LIMA PROVINCIAS	15	10	19	15		11	16	11	9		24	2,05
MORROPON-HUANCA BAMB A	17	17	13	12		6	17	8	4		16	1,36
DIRIS LIMA ESTE	19	18	14	7		11	10	7	10		17	1,45
HUANCAVELICA	8	6	12	3		4	6	4	3		6	0,51
APURIMAC	7	6	4	6		1	5	3	2		8	0,68
TUMBES	6	4	4	7		9	4	5	6		13	1,11
PASCO	6	6	4	3		7	2	4	7		10	0,85
TACNA	4	1	7	4		5	3	0	5		9	0,77
CHANKA	5	5	2	4		5	2	3	7		11	0,94
MADRE DE DIOS	0	6	8	0		4	6	4	0		0	0,00
MOQUEGUA	2	3	5	0		0	0	2	0		0	0,00
<b>TOTAL PERU</b>	<b>759</b>	<b>690</b>	<b>653</b>	<b>618</b>		<b>705</b>	<b>619</b>	<b>627</b>	<b>555</b>		<b>1173</b>	<b>100,00</b>

Fuente : Centro Nacional de Epidemiología, Prevención y Control de Enfermedades – MINSA. (\*) Hasta la SE 13 - 2026

**PERÚ****Ministerio de Salud****Viceministerio de Salud Pública****Centro Nacional de Epidemiología, Prevención y Control de Enfermedades**

# Número de muerte neonatal a la semana, Perú 2013\* al 2026\*

GERESAS/DIRESAS/DIRIS	MUERTE NEONATAL														
	2013*	2014*	2015*	2016*	2017*	2018*	2019*	2020*	2021*	2022*	2023*	2024*	2025*	2026*	
AMAZONAS	33	23	17	21	21	12	13	16	21	23	13	17	12	19	
ANCASH	21	22	44	42	33	24	26	18	26	31	37	22	17	11	
APURIMAC	7	10	10	9	9	4	3	4	2	4	1	5	3	2	
AREQUIPA	27	21	27	18	26	24	23	35	22	15	14	11	25	17	
AYACUCHO	38	26	15	29	29	18	23	16	24	18	9	19	11	15	
CAJAMARCA	72	80	62	57	39	56	40	69	66	46	42	50	44	25	
CALLAO	31	44	28	35	44	30	36	25	13	25	27	22	23	18	
CHANKA	3	7	4	3	5	3	1	6	2	2	5	2	3	7	
CUSCO	64	51	68	63	55	54	42	39	41	38	32	37	28	26	
DIRIS LIMA CENTRO	95	74	103	128	125	126	152	108	95	87	113	92	108	87	
DIRIS LIMA ESTE	16	28	20	8	11	19	14	14	15	12	11	10	7	10	
DIRIS LIMA NORTE	40	30	22	27	32	28	38	38	23	23	14	11	28	13	
DIRIS LIMA SUR	26	25	13	19	18	19	22	28	19	14	22	10	13	25	
HUANCAVELICA	15	17	14	13	8	8	9	8	12	14	4	6	4	3	
HUANUCO	28	27	34	25	23	22	30	29	23	33	11	14	16	22	
ICA	20	7	9	16	15	24	24	16	13	12	11	22	13	4	
JUNIN	62	45	32	42	38	39	28	33	26	29	30	18	32	21	
LA LIBERTAD	61	41	49	62	48	47	51	47	41	55	54	36	40	31	
LAMBAYEQUE	29	45	40	35	43	39	43	38	34	49	27	36	27	36	
LIMA PROVINCIAS	15	17	13	13	14	13	17	15	22	15	11	16	11	9	
LORETO	42	43	39	41	49	46	55	35	52	41	42	43	48	36	
LUCIANO CASTILLO	27	21	15	6	13	8	14	20	17	21	32	19	22	26	
MADRE DE DIOS	7	6	9	10	10	3	8	7	9	14	4	6	4	0	
MOQUEGUA	1	1	1	1	1	0	2	1	4	1	0	0	2	0	
MORROPON-HUANCAVAMBA	10	10	10	4	4	4	3	4	13	6	6	17	8	4	
PASCO	4	10	11	8	13	5	12	12	3	9	7	2	4	7	
PIURA	33	31	37	18	30	26	42	35	27	31	24	9	15	17	
PUNO	68	62	58	46	45	46	41	31	18	14	21	18	15	10	
SAN MARTIN	32	40	35	34	25	33	18	31	32	35	30	27	18	21	
TACNA	27	3	10	7	9	8	6	10	3	6	5	3	0	5	
TUMBES	11	8	7	8	7	3	7	6	6	10	9	4	5	6	
UCAYALI	21	16	27	32	17	16	21	31	22	41	37	15	21	22	
<b>Total Perú</b>	<b>986</b>	<b>891</b>	<b>883</b>	<b>880</b>	<b>859</b>	<b>807</b>	<b>864</b>	<b>825</b>	<b>746</b>	<b>774</b>	<b>705</b>	<b>619</b>	<b>627</b>	<b>555</b>	



PERÚ

Ministerio de Salud

Viceministerio de Salud Pública

Centro Nacional de Epidemiología, Prevención y Control de Enfermedades

# Número de muerte fetal a la semana, Perú 2013\* al 2026\*

GERESAS/DIRESAS/DIRIS	MUERTE FETAL														
	2013*	2014*	2015*	2016*	2017*	2018*	2019*	2020*	2021*	2022*	2023*	2024*	2025*	2026*	
AMAZONAS	27	34	26	26	26	20	15	19	25	22	21	17	13	13	
ANCASH	26	40	37	36	38	28	30	10	34	22	33	32	22	23	
APURIMAC	6	10	10	4	10	5	5	4	8	6	7	6	4	6	
AREQUIPA	31	23	15	30	14	26	23	23	17	12	15	11	21	17	
AYACUCHO	41	34	17	28	27	23	23	25	16	22	18	13	17	12	
CAJAMARCA	86	78	63	71	65	60	54	45	55	37	53	32	44	32	
CALLAO	33	49	51	40	39	35	37	23	18	21	30	17	27	16	
CHANKA	7	12	4	3	2	4	4	9	3	6	5	5	2	4	
CUSCO	57	49	52	46	46	49	49	35	45	43	42	35	30	34	
DIRIS LIMA CENTRO	113	110	103	128	130	110	107	107	91	81	79	68	78	76	
DIRIS LIMA ESTE	36	31	24	29	30	26	29	36	24	32	19	18	14	7	
DIRIS LIMA NORTE	51	30	22	43	30	41	40	57	29	43	24	42	28	24	
DIRIS LIMA SUR	34	35	32	29	21	23	29	9	15	22	31	24	13	16	
HUANCAVELICA	23	31	13	19	16	15	6	8	14	16	8	6	12	3	
HUANUCO	45	40	39	27	42	33	33	28	32	28	27	17	16	18	
ICA	8	9	17	16	16	18	28	26	19	28	23	16	21	21	
JUNIN	51	45	34	34	51	54	39	42	28	29	33	41	28	41	
LA LIBERTAD	82	88	65	53	61	81	53	59	57	48	68	51	47	51	
LAMBAYEQUE	30	35	34	31	19	26	32	27	33	34	28	34	27	18	
LIMA PROVINCIAS	19	19	25	33	20	24	21	22	16	27	15	10	19	15	
LORETO	36	35	32	26	35	32	36	33	23	47	36	37	36	41	
LUCIANO CASTILLO	16	21	22	19	17	17	22	17	19	20	16	18	15	21	
MADRE DE DIOS	10	6	7	9	5	11	8	5	13	8	0	6	8	0	
MOQUEGUA	6	1	4	4	6	0	1	3	3	3	2	3	5	0	
MORROPON-HUANCABAMBA	14	12	13	9	15	18	13	9	17	28	17	17	13	12	
PASCO	10	10	10	23	12	15	7	7	8	5	6	6	4	3	
PIURA	26	20	31	26	13	37	29	26	15	24	19	29	20	22	
PUNO	60	53	45	51	57	38	30	53	48	33	35	34	20	23	
SAN MARTIN	20	26	44	40	22	28	24	10	19	24	20	22	16	18	
TACNA	6	8	3	4	6	6	9	7	5	9	4	1	7	4	
TUMBES	10	11	6	7	7	9	5	7	3	5	6	4	4	7	
UCAYALI	3	12	8	17	19	9	8	19	15	17	19	18	22	20	
<b>Total Perú</b>	<b>1023</b>	<b>1017</b>	<b>908</b>	<b>961</b>	<b>917</b>	<b>921</b>	<b>849</b>	<b>810</b>	<b>767</b>	<b>802</b>	<b>759</b>	<b>690</b>	<b>653</b>	<b>618</b>	

Fuente : Centro Nacional de Epidemiología, Prevención y Control de Enfermedades – MINSA. (\*) Hasta la SE 13 - 2026