

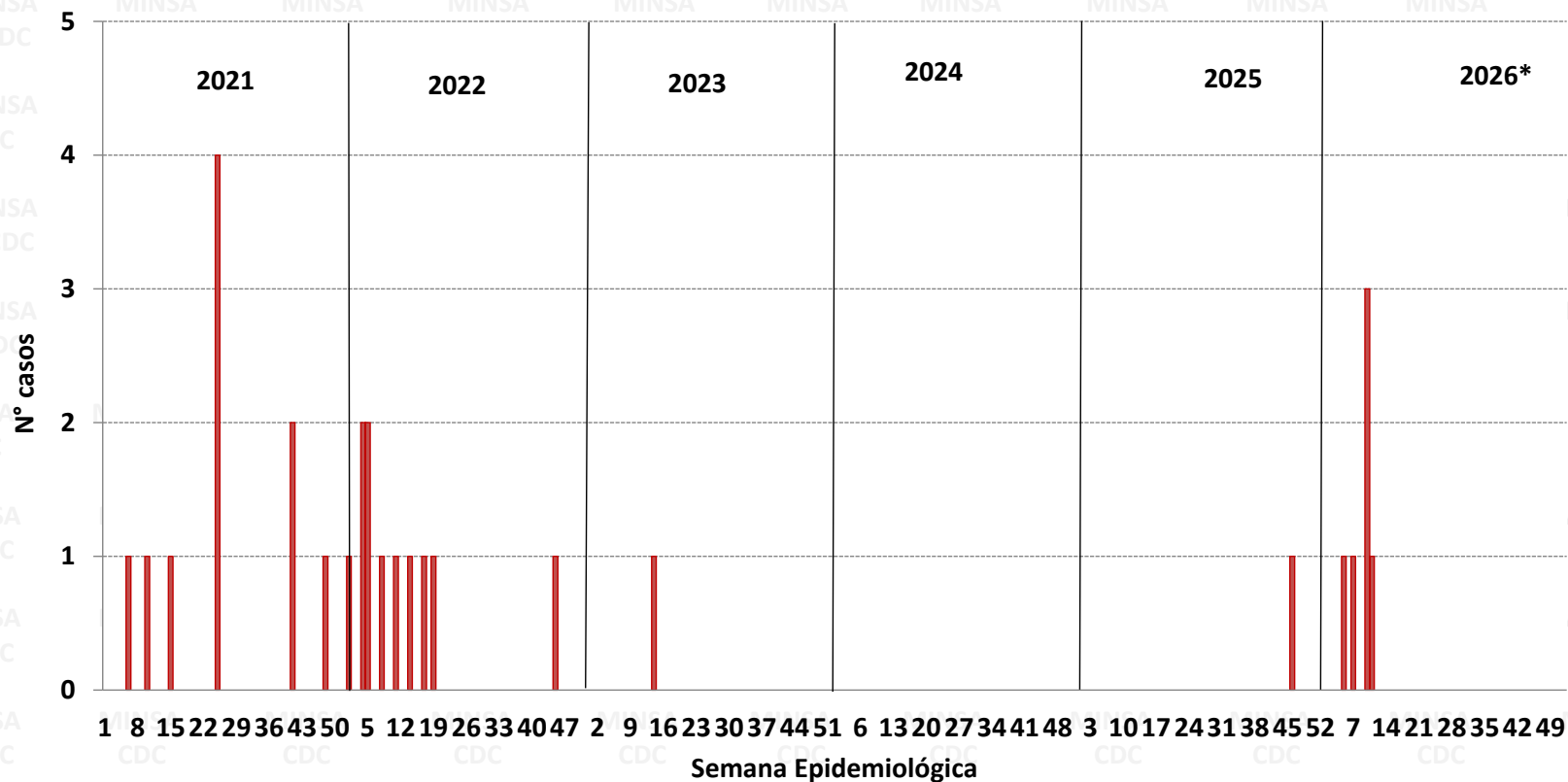

Número de casos de zika, Perú 2021 – 2026*



Casos, Incidencia y defunciones por Zika, Perú 2022* – 2026*

| Años | 2022* | 2023* | 2024* | 2025* | 2026* |
|-----------------------------|-------|-------|-------|-------|-------|
| N° de casos | 7 | 0 | 0 | 0 | 6 |
| Incidencia por 100 mil hab. | 0,02 | 0,00 | 0,00 | 0,00 | 0,02 |
| Defunciones | 0 | 0 | 0 | 0 | 0 |

Hasta la SE 13 del 2026, se ha notificado 6 casos de zika en el país. No se ha reportado muertes en lo que va del año.

En el 2025 en el mismo periodo, no se notificó casos en el país, no se notificó muertes por zika.

Número de casos y tasa de incidencia por zika según departamentos, Perú 2024 - 2026*

| Departamentos | 2024 | | | 2025 | | | 2026* | | | Casos en la SE 13 2026 |
|---------------|----------|-------------|------------------|----------|---------------|------------------|----------|---------------|------------------|------------------------|
| | casos | % | TIA 100 000 Hab. | casos | % | TIA 100 000 Hab. | casos | % | TIA 100 000 Hab. | |
| PIURA | 0 | 0,00 | 0,00 | 1 | 100,00 | 0,05 | 1 | 16,67 | 0,05 | 0 |
| LIMA | 0 | 0,00 | 0,00 | 0 | 0,00 | 0,00 | 1 | 16,67 | 0,01 | 0 |
| JUNIN | 0 | 1,00 | 0,00 | 0 | 0,00 | 0,00 | 1 | 16,67 | 0,07 | 0 |
| SAN MARTIN | 0 | 2,00 | 0,00 | 0 | 0,00 | 0,00 | 3 | 50,00 | 0,31 | 0 |
| Perú | 0 | 0,00 | 0,000 | 1 | 100,00 | 0,003 | 6 | 100,00 | 0,017 | 0 |

Casos = casos confirmados + casos sospechosos



Distribución de casos de de zika por curso de vida y género, Perú año 2026*

| | N° casos | % | TIA por 100 mil Hab. |
|-------------------------------|----------|---------------|----------------------|
| Según curso de vida | | | |
| Niños (0 - 11 años) | 0 | 0,00 | 0,00 |
| Adolescentes (12 - 17 años) | 2 | 33,33 | 0,06 |
| Joven (18 - 29 años) | 1 | 16,67 | 0,02 |
| Adulto (30 - 59 años) | 2 | 33,33 | 0,01 |
| Adulto mayor (60 + años) | 1 | 16,67 | 0,02 |
| Perú | 6 | 100,00 | 0,02 |
| Según género | | | |
| Hombres | 5 | 83,33 | 0,03 |
| Mujeres | 1 | 16,67 | 0,01 |



PERÚ

Ministerio de Salud

Viceministerio de Salud Pública

Centro Nacional de Epidemiología, Prevención y Control de Enfermedades

Incidencia de zika por distritos, Perú, 2026*

Incidencia acumulada 2026

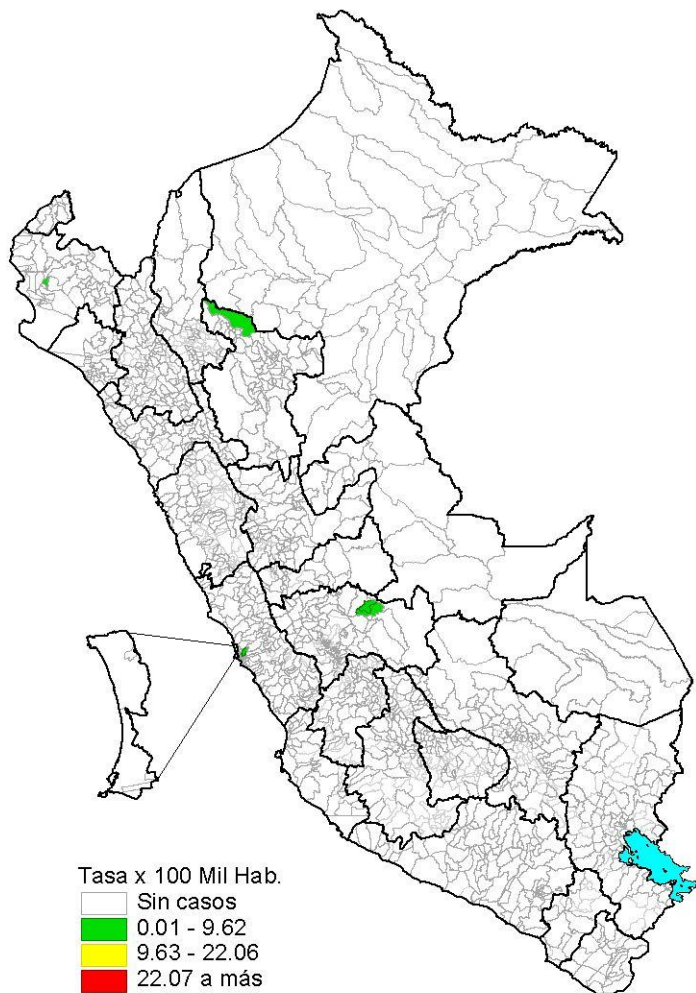

Incidencia en la SE 13 – 2026*

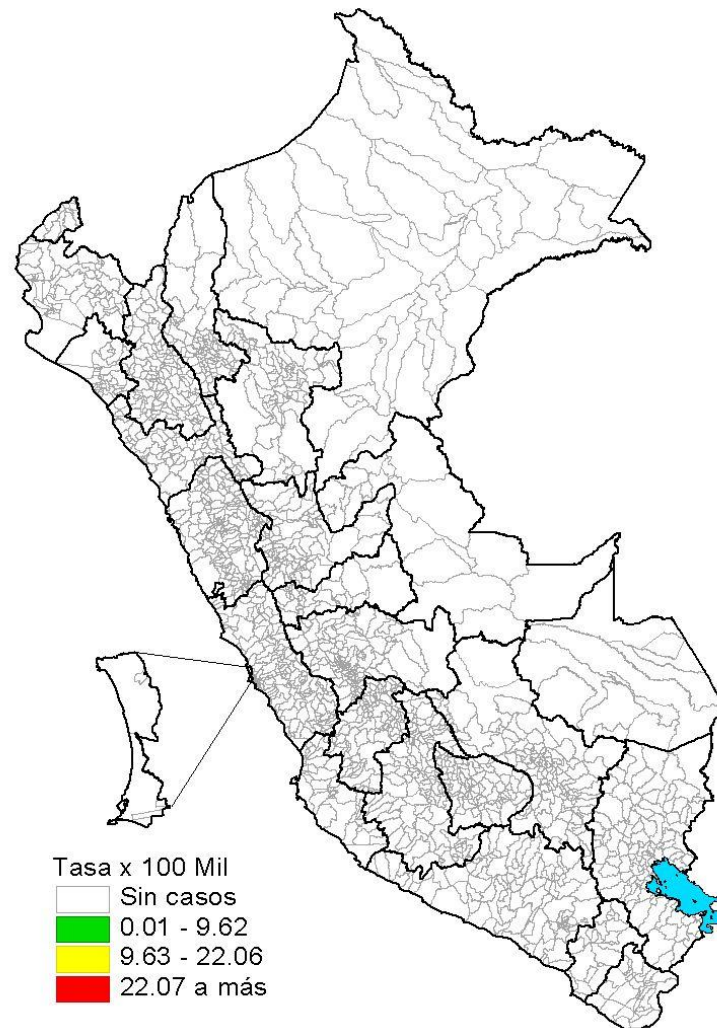

Fuente : Centro Nacional de Epidemiología, Prevención y Control de Enfermedades – MINSA. (*) Hasta la SE 13 - 2026