

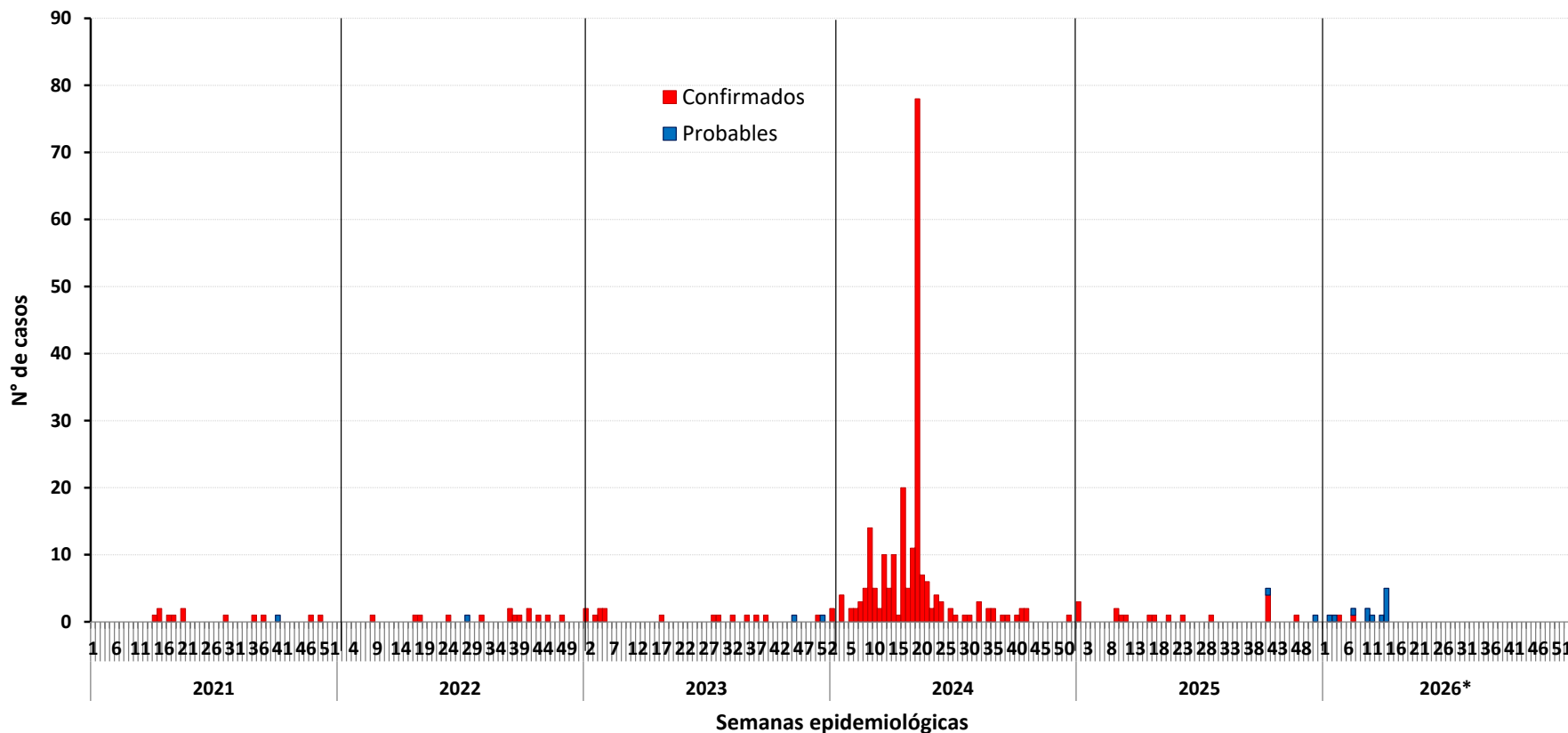

Número de casos de enfermedad de Carrión, Perú 2021 – 2026*



Número de casos, incidencia y defunciones por enfermedad de Carrión, Perú 2021* – 2026*

Años	2021*	2022*	2023*	2024*	2025*	2026*
N° de casos	1	1	7	64	7	14
Incidencia por 100 mil hab.	0,00	0,00	0,02	0,19	0,02	0,04
Defunciones	0	0	0	1	1	0

Hasta la SE 14 – 2026 se ha notificado 14 casos de enfermedad de Carrión en el país. No se notificó fallecidos por enfermedad de Carrión.

En el 2025, en el mismo periodo, se notificaron 7 casos en el Perú, la TIA fue de 0,02 casos por 100 mil hab.



PERÚ

Ministerio de Salud

Viceministerio de Salud Pública

Centro Nacional de Epidemiología, Prevención y Control de Enfermedades

Número de casos de enfermedad de Carrión por tipo de evento, Perú 2021 – 2026*

Enfermedad de Carrión aguda

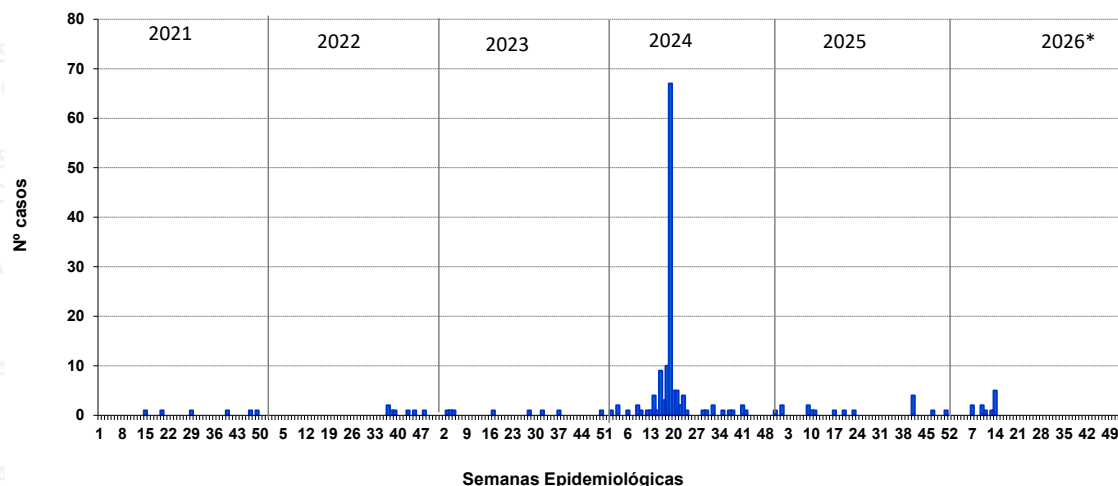

Enfermedad de Carrión eruptiva

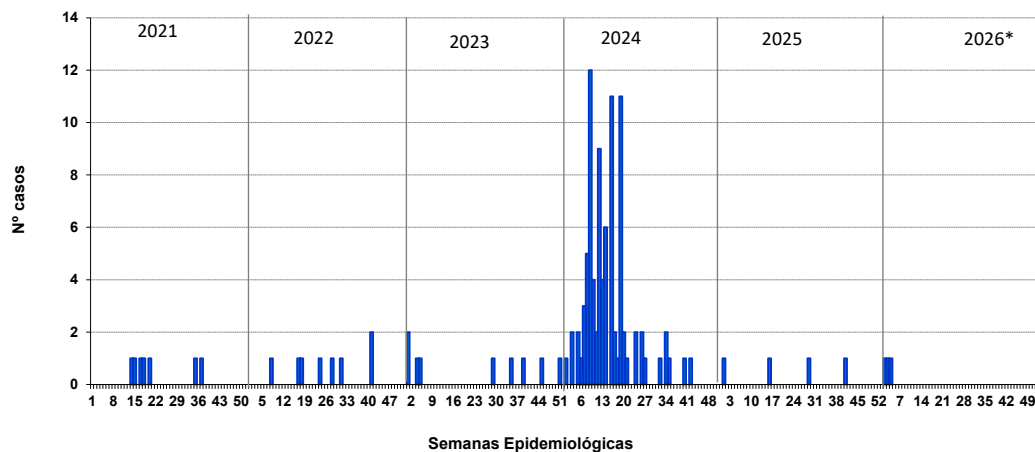

Fuente : Centro Nacional de Epidemiología, Prevención y Control de Enfermedades – MINSA. (*) Hasta la SE 14 - 2026



PERÚ

Ministerio de Salud

Viceministerio de Salud Pública

Centro Nacional de Epidemiología, Prevención y Control de Enfermedades

Número de casos de enfermedad de Carrión según departamentos, Perú 2021 - 2026*

Departamentos	Años						Corte hasta la SE 14					
	2021	2022	2023	2024	2025	2026*	2021*	2022*	2023*	2024*	2025*	2026*
PASCO **	0	0	1	0	0	6	0	0	1	0	0	6
LIMA **	1	7	6	205	7	2	0	0	2	62	3	2
AYACUCHO	0	0	0	0	0	2	0	0	0	0	0	2
CUSCO	0	0	3	0	0	1	0	0	0	0	0	1
ANCASH	2	4	3	5	0	1	0	1	2	2	0	1
AMAZONAS	1	1	0	1	0	1	0	0	0	0	0	1
JUNIN	0	1	1	1	0	1	0	0	0	0	0	1
TACNA	0	1	0	0	0	0	0	0	0	0	0	0
CALLAO	0	0	0	0	0	0	0	0	0	0	0	0
MADRE DE DIOS	0	0	0	0	0	0	0	0	0	0	0	0
HUANCAVELICA	0	0	0	0	0	0	0	0	0	0	0	0
PUNO	0	0	0	0	0	0	0	0	0	0	0	0
HUANUCO	1	0	1	1	0	0	0	0	1	0	0	0
AREQUIPA	0	0	0	0	3	0	0	0	0	0	2	0
ICA	0	0	0	0	0	0	0	0	0	0	0	0
MOQUEGUA	0	0	0	0	0	0	0	0	0	0	0	0
UCAYALI	0	0	0	1	1	0	0	0	0	0	0	0
PIURA	1	1	1	0	3	0	0	0	1	0	0	0
APURIMAC	0	0	1	0	0	0	0	0	0	0	0	0
SAN MARTIN	0	0	0	3	0	0	0	0	0	0	0	0
LAMBAYEQUE	0	0	0	0	0	0	0	0	0	0	0	0
TUMBES	0	0	0	0	0	0	0	0	0	0	0	0
CAJAMARCA	5	0	0	4	4	0	1	0	0	0	2	0
LORETO	1	0	0	0	1	0	0	0	0	0	0	0
LA LIBERTAD	1	0	0	0	0	0	0	0	0	0	0	0
Perú	13	15	17	221	19	14	1	1	7	64	7	14

Fuente : Centro Nacional de Epidemiología, Prevención y Control de Enfermedades – MINSA. (*) Hasta la SE 14 - 2026

(**) En Investigación



Número de casos de Enfermedad de Carrión por distrito, Perú 2026*

Casos acumulados 2026*

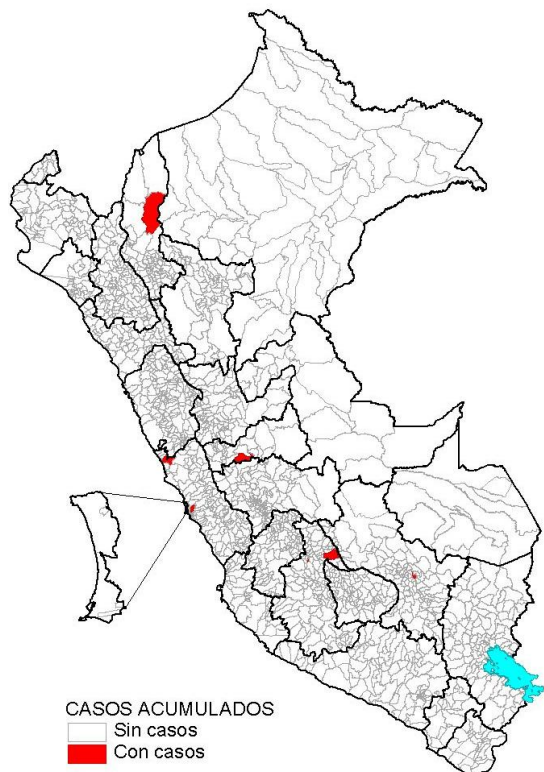

Casos en la SE 14 - 2026



Desde la SE 01 a la SE 14 - 2026, son 9 distritos que reportan al menos un caso de enfermedad de Carrión concentrados el 71,4% en los departamentos de Pasco, Lima y Ayacucho y los demás departamento tienen un caso.

En la SE 14 - 2026, se registran 1 distrito con casos de enfermedad de Carrión.



PERÚ

Ministerio de Salud

Viceministerio de Salud Pública

Centro Nacional de Epidemiología, Prevención y Control de Enfermedades

MINSA CDC MINSA CDC MINSA CDC MINSA CDC MINSA CDC MINSA CDC

Incidencia de Enfermedad de Carrión por distritos, Perú 2026

Incidencia acumulada 2026*

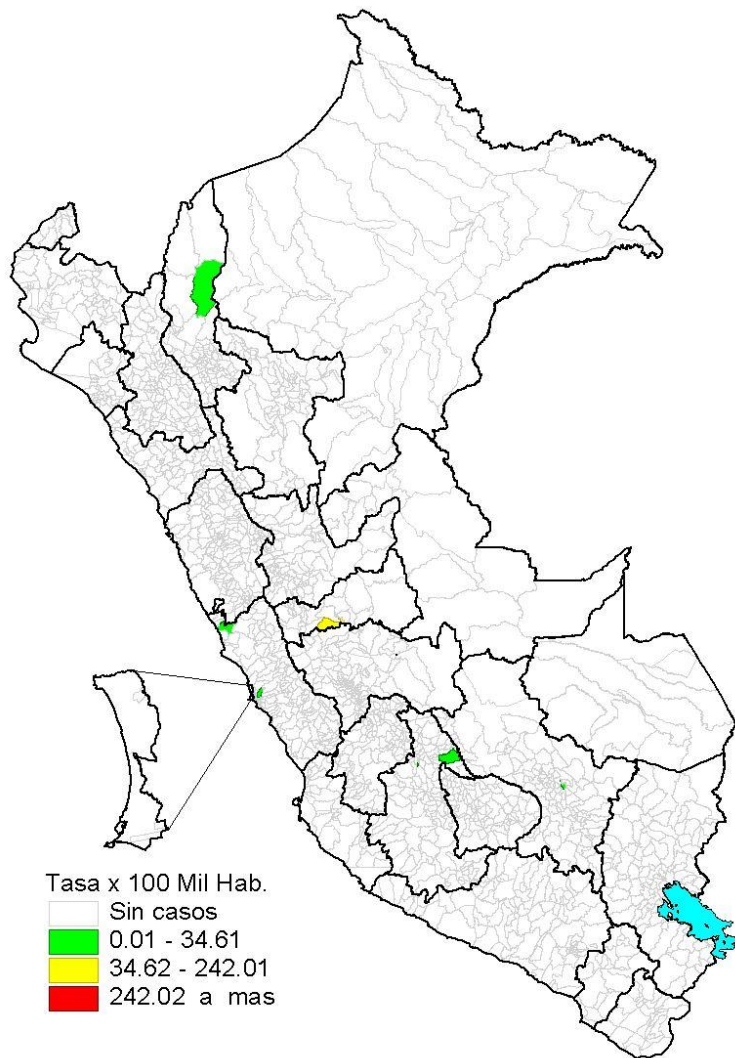

Incidencia en la SE 14 - 2026

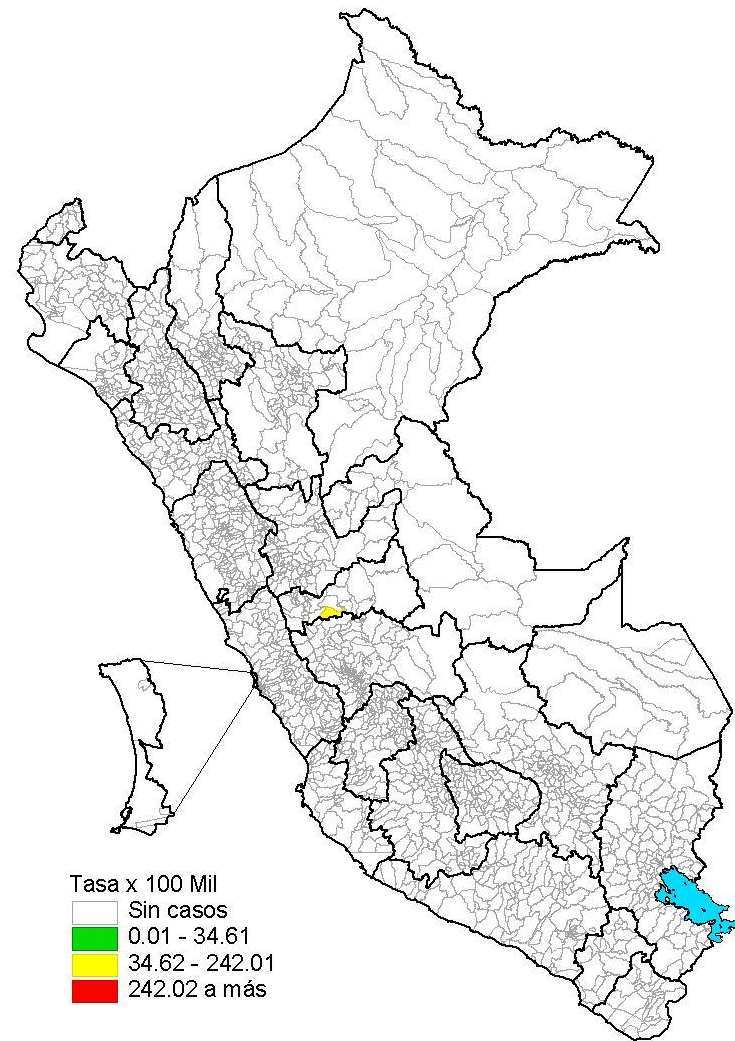

Fuente : Centro Nacional de Epidemiología, Prevención y Control de Enfermedades – MINSA. (*) Hasta la SE 14 - 2026



Distribución de casos de Enfermedad de Carrión por curso de vida y género, Perú año 2026*

	N° casos	%	TIA por 100 mil Hab.
Según curso de vida			
Niños (0 - 11 años)	5	35,71	0,08
Adolescentes (12 - 17 años)	0	0,00	0,00
Joven (18 - 29 años)	6	42,86	0,10
Adulto (30 - 59 años)	2	14,29	0,01
Adulto mayor (60 + años)	1	7,14	0,02
Perú	14	100,00	0,04
Según género			
Hombres	11	78,57	0,06
Mujeres	3	21,43	0,02