



PERÚ

Ministerio de Salud

Viceministerio de Salud Pública

Centro Nacional de Epidemiología, Prevención y Control de Enfermedades

Número de episodios de diarreas agudas, Perú 2021 a 2026*

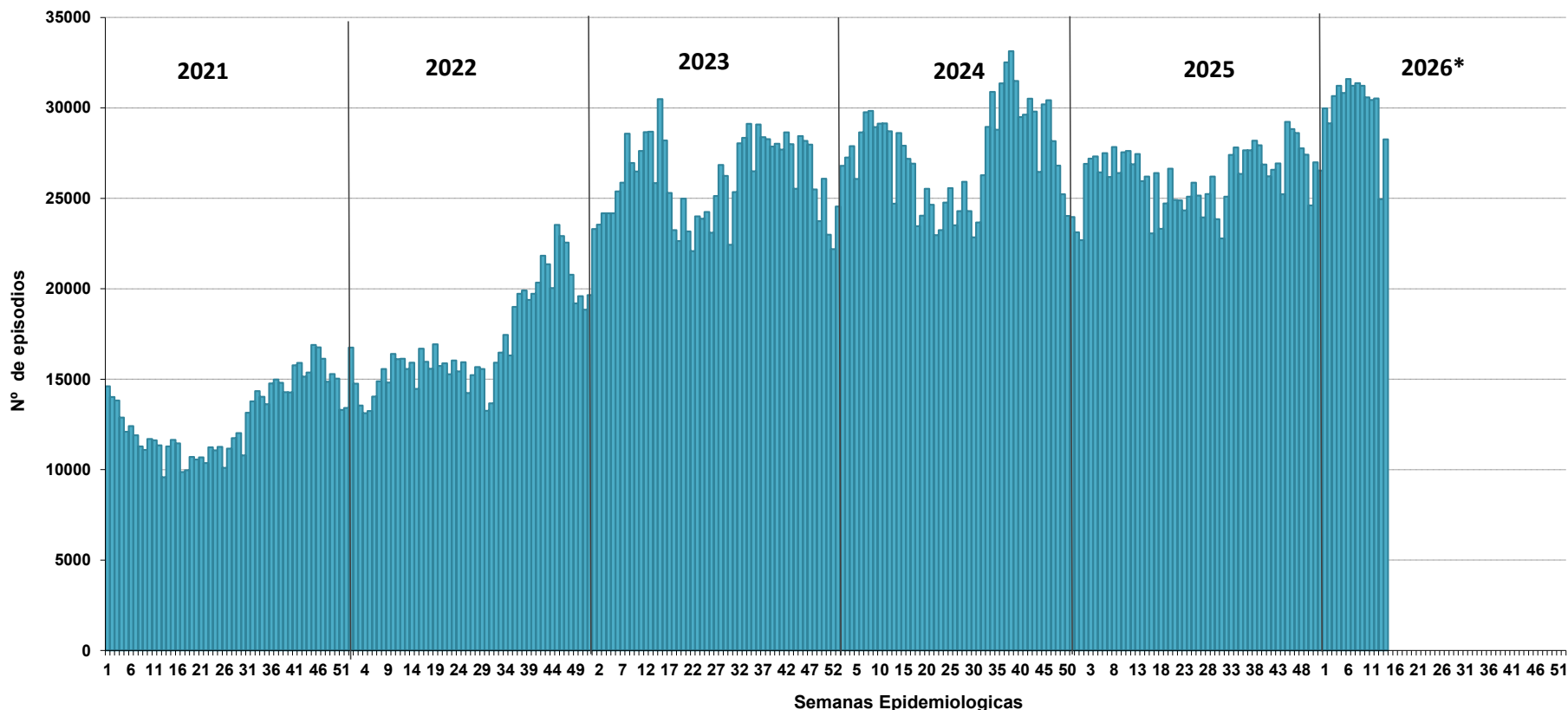

Número de episodios, incidencia y defunciones por EDA, Perú 2021* – 2026*

AÑOS	2021*	2022*	2023*	2024*	2025*	2026*
N° de episodios	169622	210842	363444	390017	373900	421974
Incidencia por 10 mil hab.	51,4	63,4	107,4	114,3	108,7	121,8
Defunciones	7	4	16	29	11	7

Hasta la SE 14 - 2026, se han notificado 421974 episodios de EDA en el país. Se han reportado 7 muertes por EDA los cuales se encuentran en investigación.

En el 2025, en el mismo periodo, se notificó 373900 episodios en el Perú, la TIA fue de 108,7 casos por 10 mil hab. Asimismo, se notificaron 11 muertes por EDA.

Fuente : Centro Nacional de Epidemiología, Prevención y Control de Enfermedades – MINSA. (*) Hasta la SE 14 - 2026



PERÚ

Ministerio de Salud

Viceministerio de Salud Pública

Centro Nacional de Epidemiología, Prevención y Control de Enfermedades

Número de episodios de EDA según grupos de edad, Perú 2021 a 2026*

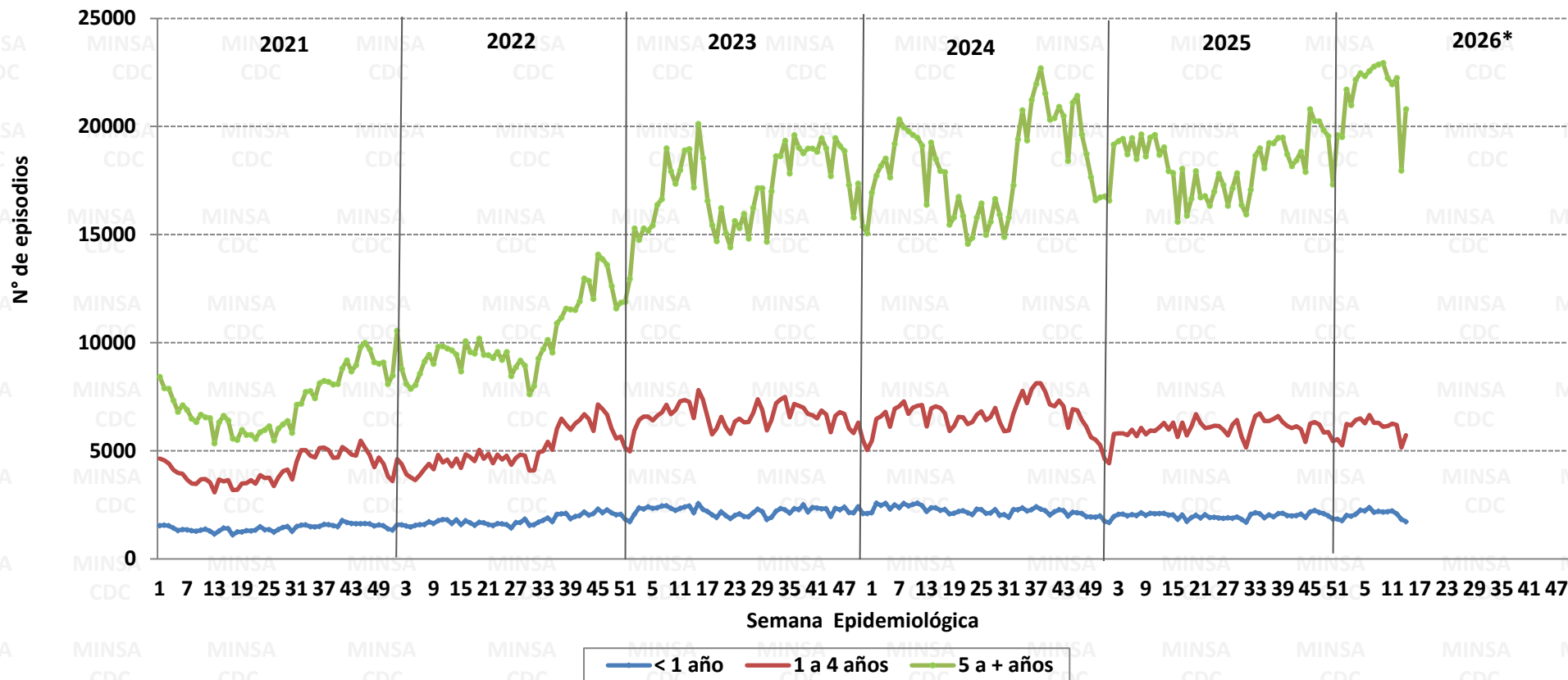

Fuente : Centro Nacional de Epidemiología, Prevención y Control de Enfermedades – MINSA. (*) Hasta la SE 14 - 2026



PERÚ

Ministerio de Salud

Viceministerio de Salud Pública

Centro Nacional de Epidemiología, Prevención y Control de Enfermedades

Defunciones por EDA según grupo de edad, Perú 2005 a 2026*

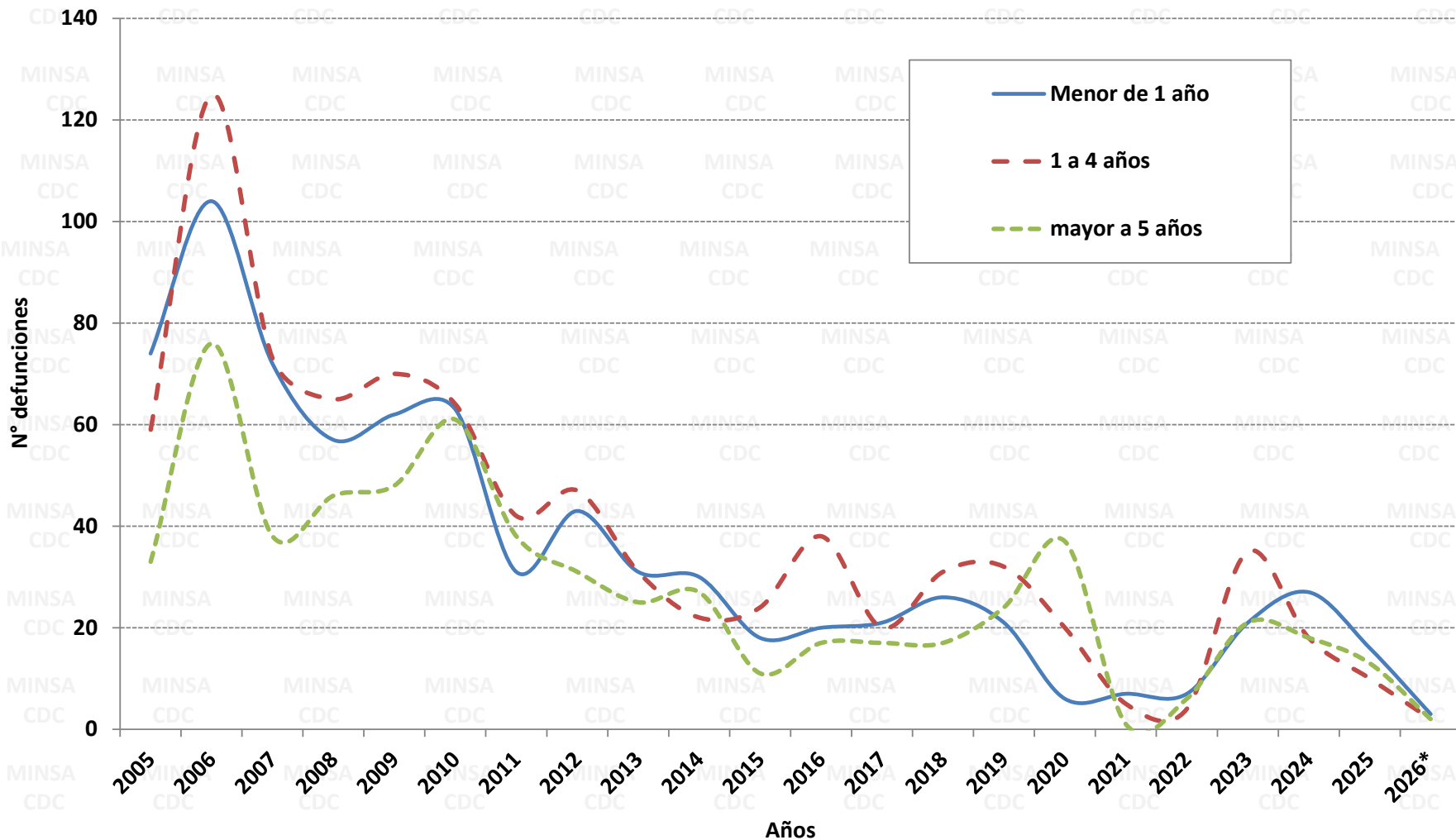

Fuente : Centro Nacional de Epidemiología, Prevención y Control de Enfermedades – MINSA. (*) Hasta la SE 14 - 2026

Porcentaje de hospitalizados del total de episodios de EDA según SE, Perú 2021 a 2026*

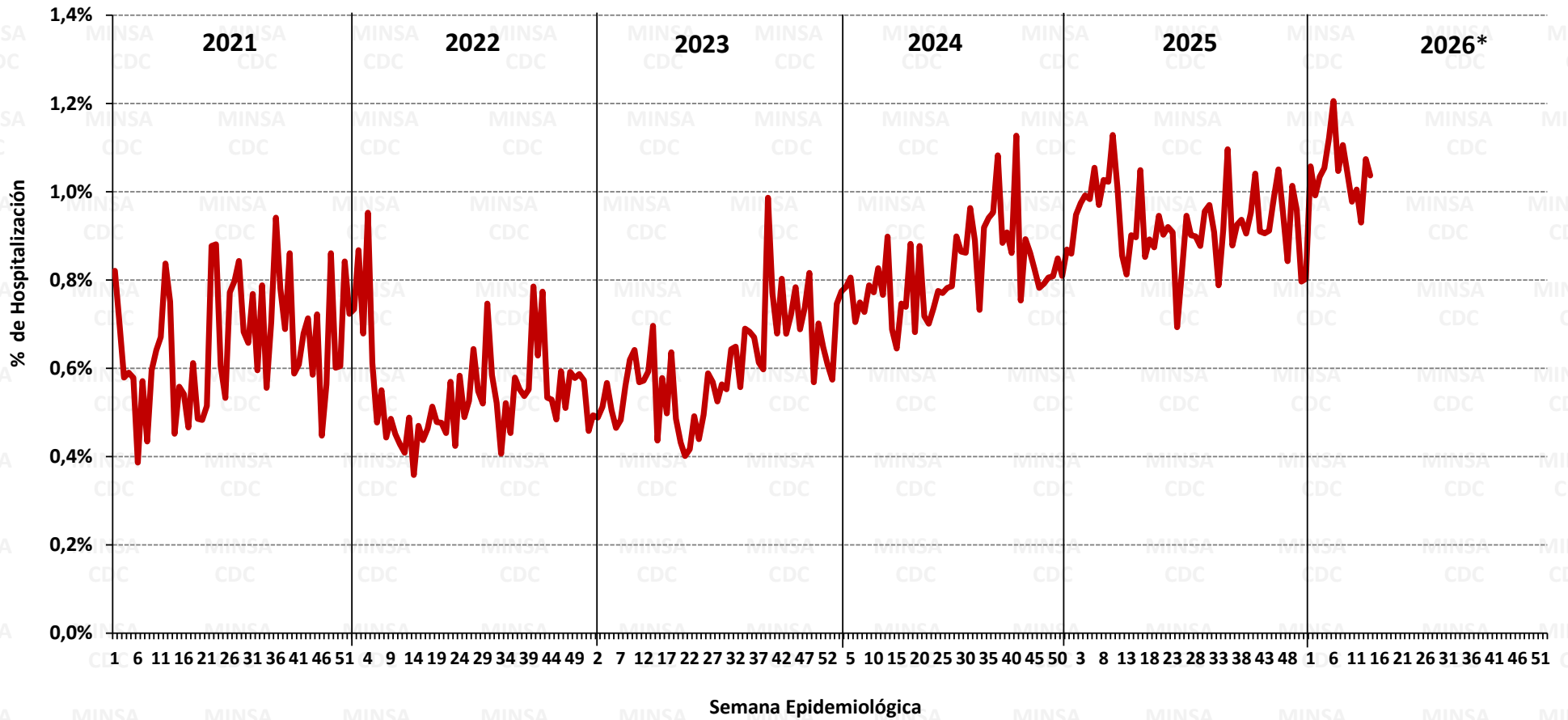



Número de episodios de EDA por SE, Perú 2024 – 2026*

En la SE 14 - 2026 se han reportado en el Perú 28256 casos de EDA. El acumulado es 421974 episodios de EDA en el país; el pico máximo de casos se reportó en la SE 38 del 2024 (33135 casos).

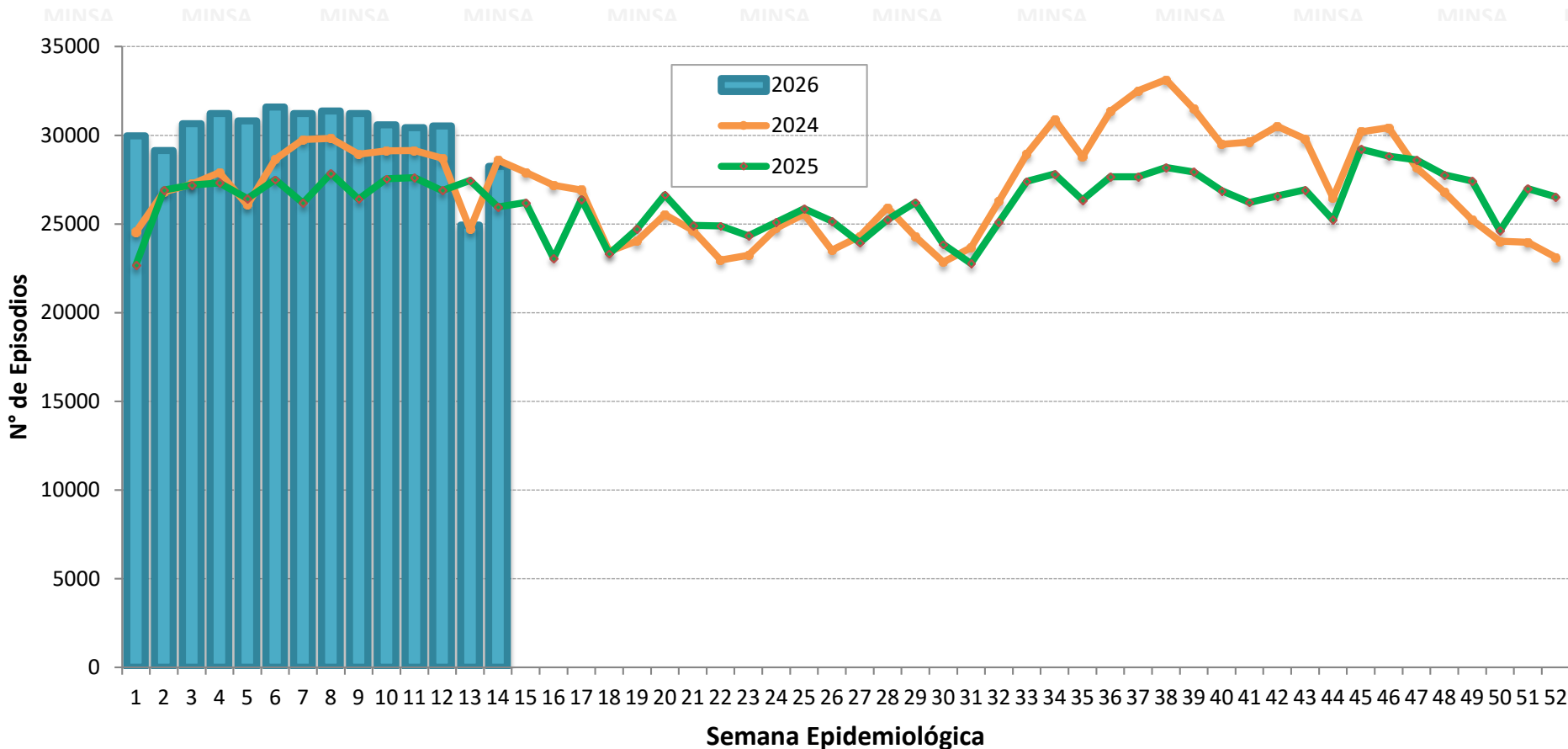

Fuente : Centro Nacional de Epidemiología, Prevención y Control de Enfermedades – MINSA. (*) Hasta la SE 14 - 2026

**PERÚ****Ministerio de Salud****Viceministerio de Salud Pública****Centro Nacional de Epidemiología, Prevención y Control de Enfermedades**

Número de episodios de EDA según departamentos, Perú 2021 - 2026*

Departamentos	Años						Corte hasta la SE 14					
	2021	2022	2023	2024	2025	2026*	2021*	2022*	2023*	2024*	2025*	2026*
AMAZONAS	19688	28621	36597	39459	33432	8111	5571	6427	8535	9527	8817	8111
ANCASH	24118	28127	45594	43437	42990	11115	6116	6448	12367	10881	11026	11115
APURIMAC	11765	19262	27611	26039	22280	5625	2660	4042	5501	6895	5180	5625
AREQUIPA	58018	72928	113857	106210	95973	32920	14680	17722	29668	34271	27314	32920
AYACUCHO	13628	16257	24980	23883	25664	6435	2930	3306	4813	5533	5388	6435
CAJAMARCA	19571	24694	36000	44588	44498	12868	5317	6089	7917	11781	10635	12868
CALLAO	33115	39828	65828	64738	55531	17933	8741	10913	18579	18834	16356	17933
CUSCO	26964	33446	49278	49635	50033	12687	5983	6383	9319	12913	11621	12687
HUANCAVELICA	18211	22219	30001	28760	25211	6179	4066	4790	6299	7105	5981	6179
HUANUCO	22514	31290	51045	48343	46415	12416	5045	5909	10560	10995	11202	12416
ICA	12864	15937	26957	29586	27289	15848	3717	4248	7930	8954	8830	15848
JUNIN	23529	28681	44789	41470	35757	8365	5200	5983	10754	10775	9387	8365
LA LIBERTAD	26195	32687	46356	52680	64677	21162	7065	8180	15007	14349	14732	21162
LAMBAYEQUE	14716	19905	34423	35935	33004	10094	4409	5172	11010	10025	9536	10094
LIMA	156052	225937	373627	391918	412998	130612	39434	54815	106572	113579	114639	130612
LORETO	48144	68050	86458	99000	105731	31101	12425	17617	21178	26091	27431	31101
MADRE DE DIOS	5849	6535	10333	11656	9920	2086	1634	1436	1617	2613	2272	2086
MOQUEGUA	5647	6695	12234	12097	11390	3856	1619	2057	3150	3676	2699	3856
PASCO	14743	17041	26021	25093	23238	5514	3254	3548	5892	6333	5078	5514
PIURA	44897	57413	85287	90610	82623	26551	12525	14220	32226	25327	27371	26551
PUNO	11312	13309	20572	24987	24267	6158	2626	2639	4036	7011	5913	6158
SAN MARTIN	12082	19392	26354	33242	37270	11677	3164	4655	6638	7353	9653	11677
TACNA	10057	14080	20588	25334	19389	6769	2930	3456	6012	8291	5861	6769
TUMBES	3458	9029	15822	10678	8331	3393	921	1900	7913	4826	2973	3393
UCAYALI	32955	35536	42744	52617	53682	12499	7590	8887	9951	12079	14005	12499
Perú	670092	886899	1353356	1411995	1391593	421974	169622	210842	363444	390017	373900	421974



Episodios según formas clínicas, tasas y fallecidos por enfermedad diarreica, Perú 2026*

Departamentos	Total	%	Incidencia x 10 000 Hab.	Acuosa		Disentérica		Fallecidos
				N°	%	N°	%	
LIMA	130612	31,0	112,7	128593	98,5	2019	1,5	1
AREQUIPA	32920	7,8	198,8	32625	99,1	295	0,9	1
LORETO	31101	7,4	291,2	29641	95,3	1460	4,7	0
PIURA	26551	6,3	121,0	26481	99,7	70	0,3	1
LA LIBERTAD	21162	5,0	97,5	20949	99,0	213	1,0	0
CALLAO	17933	4,2	144,7	17891	99,8	42	0,2	0
ICA	15848	3,8	144,9	15670	98,9	178	1,1	0
CAJAMARCA	12868	3,0	89,1	12575	97,7	293	2,3	0
CUSCO	12687	3,0	90,6	12601	99,3	86	0,7	0
UCAYALI	12499	3,0	189,3	12055	96,4	444	3,6	1
HUANUCO	12416	2,9	168,2	12320	99,2	96	0,8	0
SAN MARTIN	11677	2,8	121,9	11591	99,3	86	0,7	2
ANCASH	11115	2,6	92,5	11004	99,0	111	1,0	0
LAMBAYEQUE	10094	2,4	73,0	10025	99,3	69	0,7	0
JUNIN	8365	2,0	60,8	8348	99,8	17	0,2	0
AMAZONAS	8111	1,9	185,4	8089	99,7	22	0,3	1
TACNA	6769	1,6	166,6	6762	99,9	7	0,1	0
AYACUCHO	6435	1,5	96,8	6265	97,4	170	2,6	0
HUANCAVELICA	6179	1,5	193,7	6125	99,1	54	0,9	0
PUNO	6158	1,5	51,2	6134	99,6	24	0,4	0
APURIMAC	5625	1,3	134,0	5580	99,2	45	0,8	0
PASCO	5514	1,3	208,8	5485	99,5	29	0,5	0
MOQUEGUA	3856	0,9	187,6	3802	98,6	54	1,4	0
TUMBES	3393	0,8	101,2	3383	99,7	10	0,3	0
MADRE DE DIOS	2086	0,5	98,0	2072	99,3	14	0,7	0
Perú	421974	100,0	121,8	416066	98,6	5908	1,4	7

La tasa de incidencia acumulada (TIA) en el Perú para la SE 14 fue de 121,8.

Del total de EDA el 98,6% de los casos fueron EDA acuosa (416066 casos) y 1,4% son EDA disintérica (5908 casos).

Se reportaron 7 muertes por EDA las cuales se encuentran en investigación.



Distribución de episodios de EDA por grupo de edad, Perú 2026*

Grupo de edad	N° Episodios	%	Razón por 10 mil Hab.
< 1 AÑO	29481	7,0	756,5
1 - 4 AÑOS	86441	20,5	468,7
> 5 AÑOS	306052	72,5	94,4
Total	421974	100,0	121,8

El 72,5% de los casos se reportaron en el grupo mayor de 5 años a más y el 20,5% en el grupo de 1-4 años.

La Razón acumulada fueron altas en los grupos de edad de mayor o iguales de 5 años y menores de 1 año.



Incidencia de enfermedad diarreica aguda por departamento, Perú 2026*

Mapa de incidencia acumulada 2026*

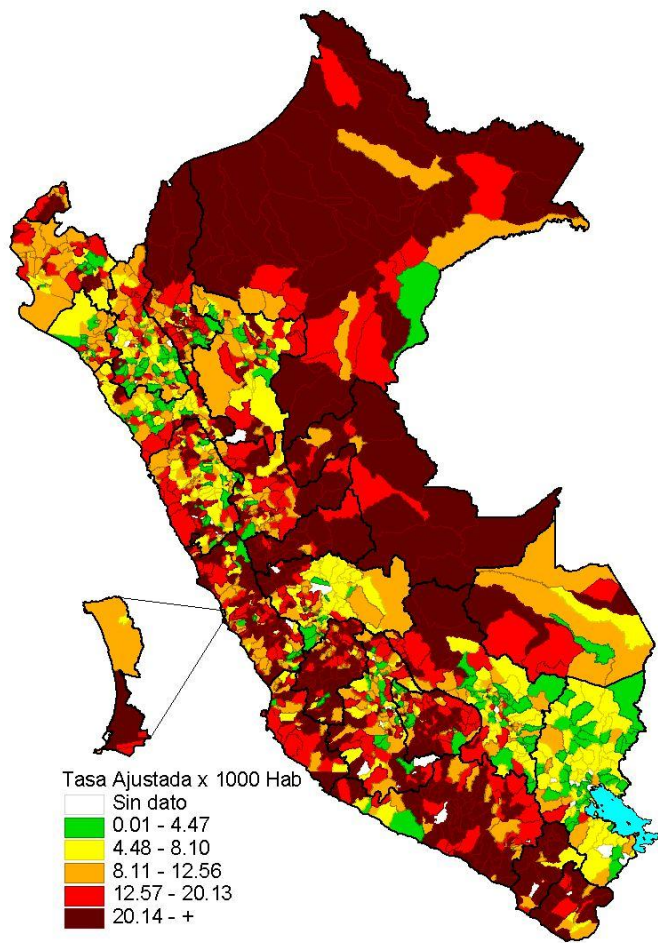

Tasa acumulada de enfermedad diarreica aguda por departamentos

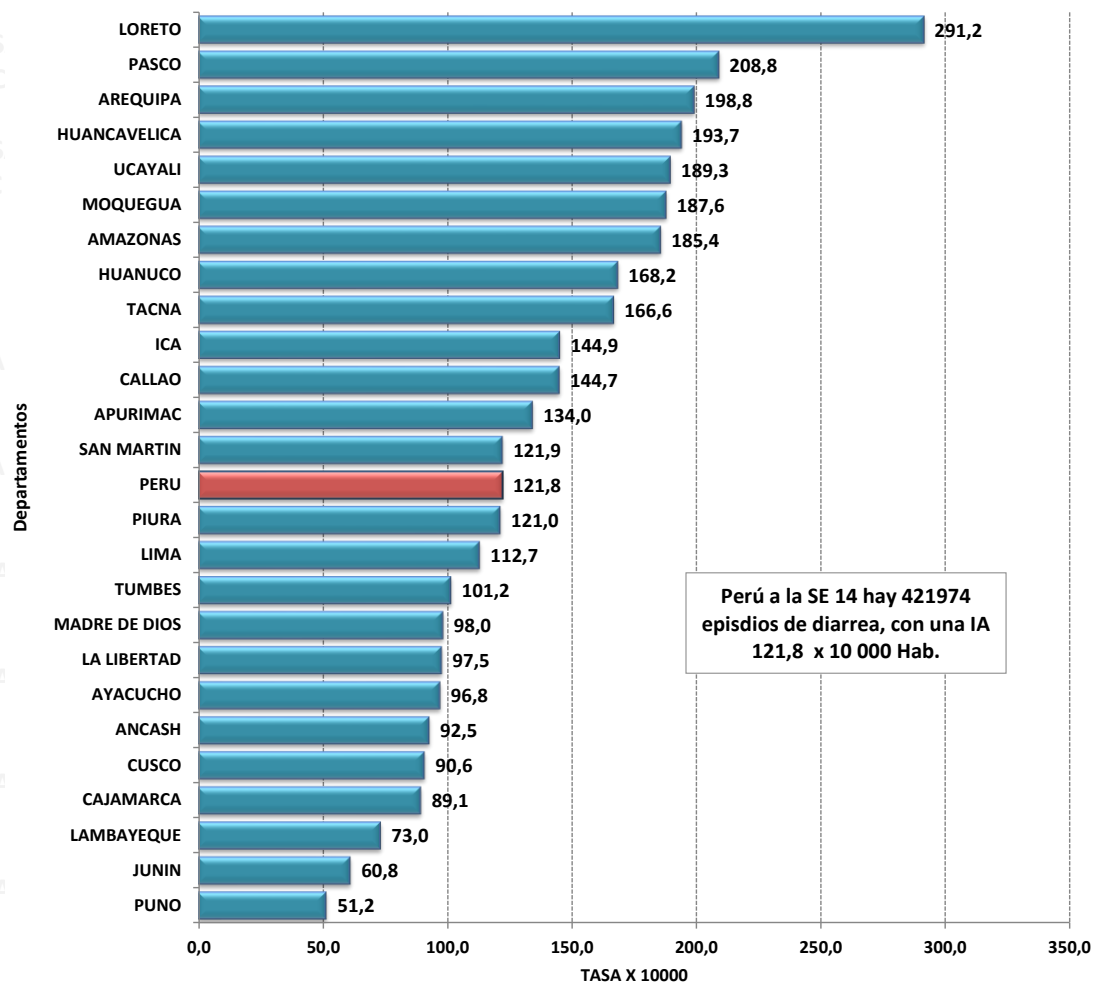

Fuente : Centro Nacional de Epidemiología, Prevención y Control de Enfermedades – MINSA. (*) Hasta la SE 14 - 2026