

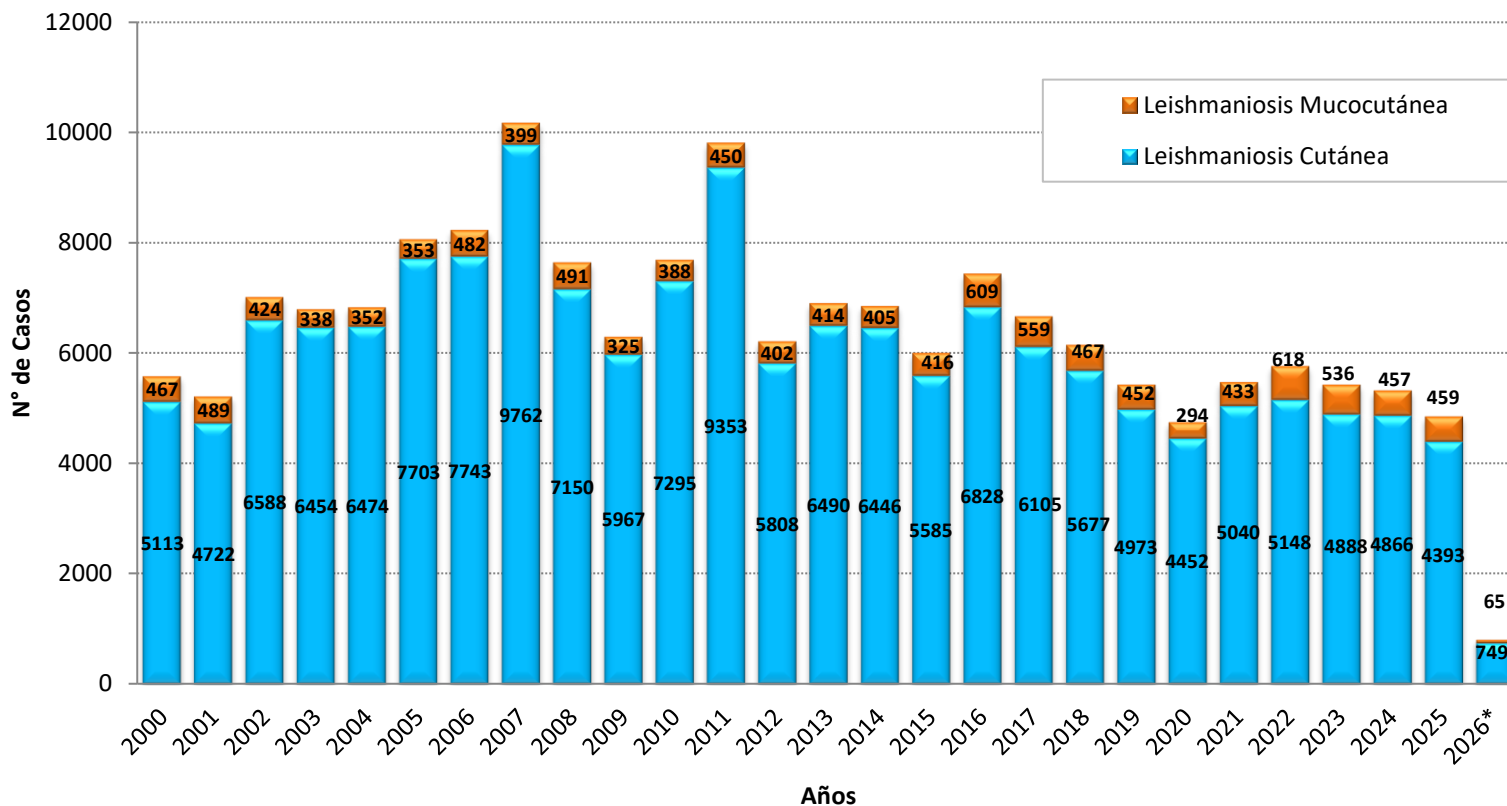

# Casos de leishmaniasis, Perú 2000 – 2026\*



Número de casos, incidencia y defunciones por leishmaniasis, Perú 2021\* – 2026\*

Años	2021*	2022*	2023*	2024*	2025*	2026*
<b>N° de casos</b>	2164	2374	2222	2258	1939	814
<b>Incidencia por 100 mil hab.</b>	6,55	7,14	6,57	6,62	5,70	2,35
<b>Defunciones</b>	0	1	0	0	0	0

Hasta la SE 14 del 2026, se han notificado 814 casos de leishmaniasis en el país. No se ha reportado defunciones en el presente año.

En el 2025, en el mismo periodo se notificó 1939 casos en el Perú, la TIA fue de 5,70 casos por 100 mil hab.

**PERÚ****Ministerio  
de Salud****Viceministerio  
de Salud Pública****Centro Nacional de Epidemiología,  
Prevención y Control de  
Enfermedades**

# Número de casos de leishmaniasis según departamentos, Perú 2021 - 2026\*

DEPARTAMENTOS	Casos acumulados						Corte Hasta la SE 14					
	2021	2022	2023	2024	2025	2026*	2021*	2022*	2023*	2024*	2025*	2026*
MADRE DE DIOS	750	1172	895	662	751	112	357	493	439	289	251	112
CUSCO	732	669	693	552	433	90	290	295	277	293	182	90
CAJAMARCA	345	383	351	454	450	84	135	155	133	175	213	84
JUNIN	459	342	393	313	385	67	170	121	148	123	133	67
UCAYALI	428	292	348	217	276	59	174	118	136	117	104	59
LA LIBERTAD	193	207	160	484	254	46	80	88	70	161	99	46
PIURA	419	464	405	433	284	44	144	166	197	144	121	44
SAN MARTIN	370	283	323	255	274	42	119	106	104	97	88	42
LORETO	282	379	311	259	284	41	104	173	126	116	98	41
LIMA **	94	204	204	293	265	38	29	72	61	81	98	38
AMAZONAS	268	284	323	239	243	34	69	96	99	84	111	34
AYACUCHO	137	120	119	161	115	33	63	47	35	60	42	33
ANCASH	176	208	166	390	240	32	73	96	65	201	104	32
HUANUCO	320	262	280	227	253	30	127	121	114	118	115	30
PASCO	93	81	96	85	103	27	40	32	39	45	35	27
PUNO	340	291	242	210	135	22	155	144	100	121	73	22
AREQUIPA	3	0	0	1	0	8	1	0	0	1	0	8
LAMBAYEQUE	44	89	76	38	75	3	32	41	59	14	48	3
APURIMAC	16	30	37	40	30	2	2	7	20	16	23	2
TACNA	0	0	0	0	0	0	0	0	0	0	0	0
ICA	1	0	0	0	0	0	0	0	0	0	0	0
TUMBES	0	0	0	0	0	0	0	0	0	0	0	0
MOQUEGUA	0	0	0	0	0	0	0	0	0	0	0	0
CALLAO	0	0	0	0	0	0	0	0	0	0	0	0
HUANCAVELICA	3	6	2	10	2	0	0	3	0	2	1	0
<b>Perú</b>	<b>5473</b>	<b>5766</b>	<b>5424</b>	<b>5323</b>	<b>4852</b>	<b>814</b>	<b>2164</b>	<b>2374</b>	<b>2222</b>	<b>2258</b>	<b>1939</b>	<b>814</b>



PERÚ

Ministerio  
de SaludViceministerio  
de Salud PúblicaCentro Nacional de Epidemiología,  
Prevención y Control de  
Enfermedades

# Casos según tipo de leishmaniasis, tasas y fallecidos, Perú 2026\*

Departamentos	Tipos de Leishmaniasis			Incidencia x 100 mil Hab.	%	Fallecidos
	Cutánea	Mucocutánea	Total			
MADRE DE DIOS	97	15	112	52,61	13,76	0
CUSCO	77	13	90	6,43	11,06	0
CAJAMARCA	83	1	84	5,81	10,32	0
JUNIN	64	3	67	4,87	8,23	0
UCAYALI	50	9	59	8,94	7,25	0
LA LIBERTAD	46	0	46	2,12	5,65	0
PIURA	43	1	44	2,00	5,41	0
SAN MARTIN	38	4	42	4,38	5,16	0
LORETO	35	6	41	3,84	5,04	0
LIMA **	38	0	38	0,33	4,67	0
AMAZONAS	34	0	34	7,77	4,18	0
AYACUCHO	31	2	33	4,96	4,05	0
ANCASH	32	0	32	2,66	3,93	0
HUANUCO	27	3	30	4,06	3,69	0
PASCO	23	4	27	10,22	3,32	0
PUNO	18	4	22	1,83	2,70	0
AREQUIPA	8	0	8	0,48	0,98	0
LAMBAYEQUE	3	0	3	0,22	0,37	0
APURIMAC	2	0	2	0,48	0,25	0
TACNA	0	0	0	0,00	0,00	0
ICA	0	0	0	0,00	0,00	0
TUMBES	0	0	0	0,00	0,00	0
MOQUEGUA	0	0	0	0,00	0,00	0
CALLAO	0	0	0	0,00	0,00	0
HUANCAVELICA	0	0	0	0,00	0,00	0
<b>Perú</b>	<b>749</b>	<b>65</b>	<b>814</b>	<b>2,35</b>	<b>100,00</b>	<b>0</b>



# Número de casos de leishmaniasis por tipo de evento, Perú 2000 – 2026\*

### Leishmaniasis cutánea por años

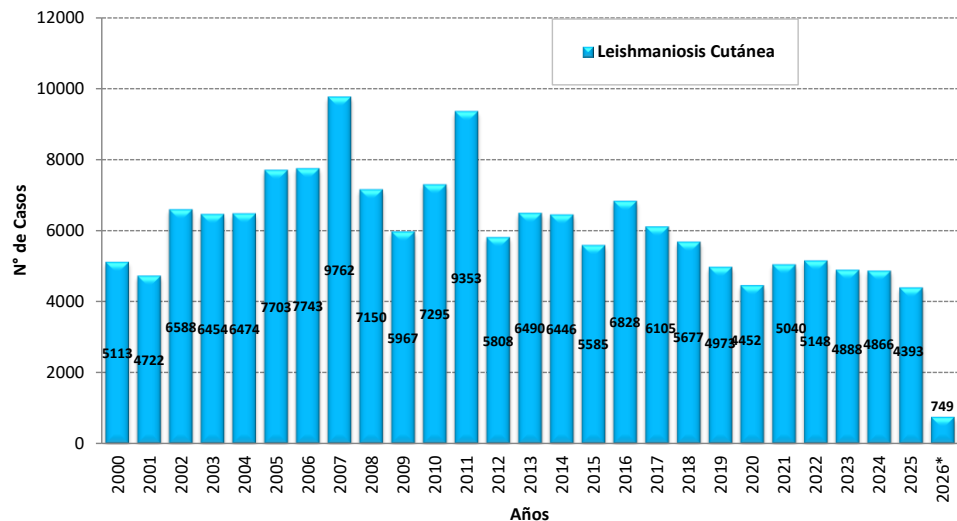

### Leishmaniasis mucocutánea por años

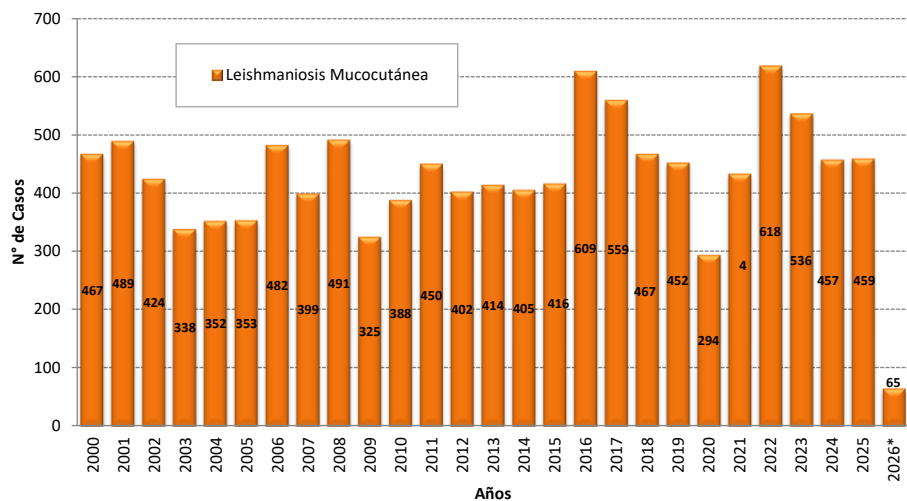

Fuente : Centro Nacional de Epidemiología, Prevención y Control de Enfermedades – MINSA. (\*) Hasta la SE 14 - 2026



PERÚ

Ministerio de Salud

Viceministerio de Salud Pública

Centro Nacional de Epidemiología, Prevención y Control de Enfermedades

# Número casos de leishmaniasis por distrito, Perú 2026\*

## Casos acumulados 2026\*

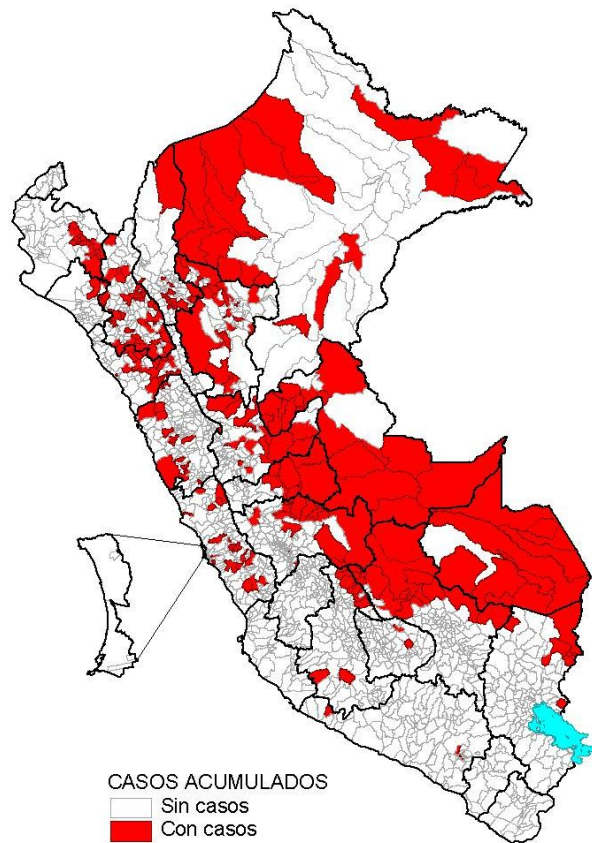

Desde la SE 01 a la SE 14 del 2026, son 272 distritos los que reportaron al menos un caso de leishmaniasis, concentrados el 43,4% de estos en el departamento de Madre de Dios, Cusco, Cajamarca y Junín.

## Casos en la SE 14 - 2026

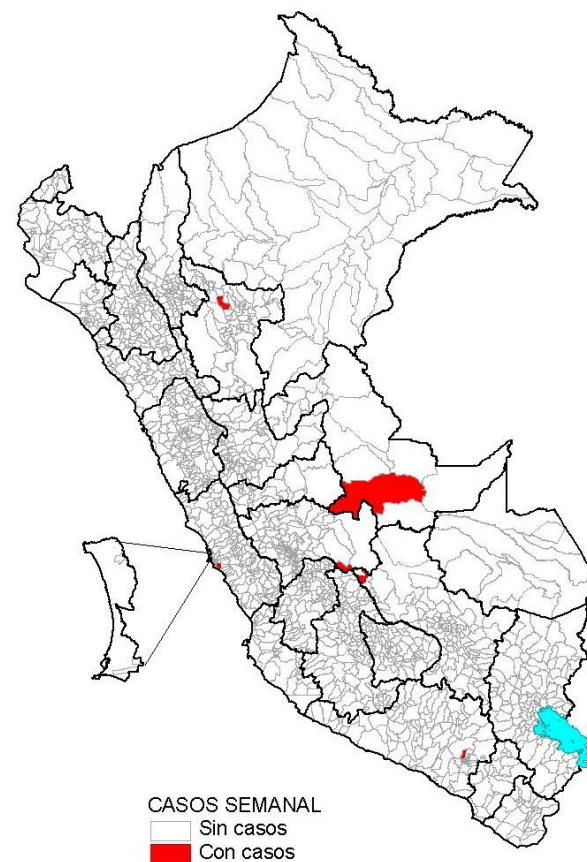

En la SE 14 del 2026, 6 distritos que pertenecen a 6 provincias de 6 departamentos registraron al menos un caso de leishmaniasis.



PERÚ

Ministerio de Salud

Viceministerio de Salud Pública

Centro Nacional de Epidemiología, Prevención y Control de Enfermedades

# Incidencia de leishmaniasis por distritos, Perú 2026

### Incidencia acumulada 2026\*

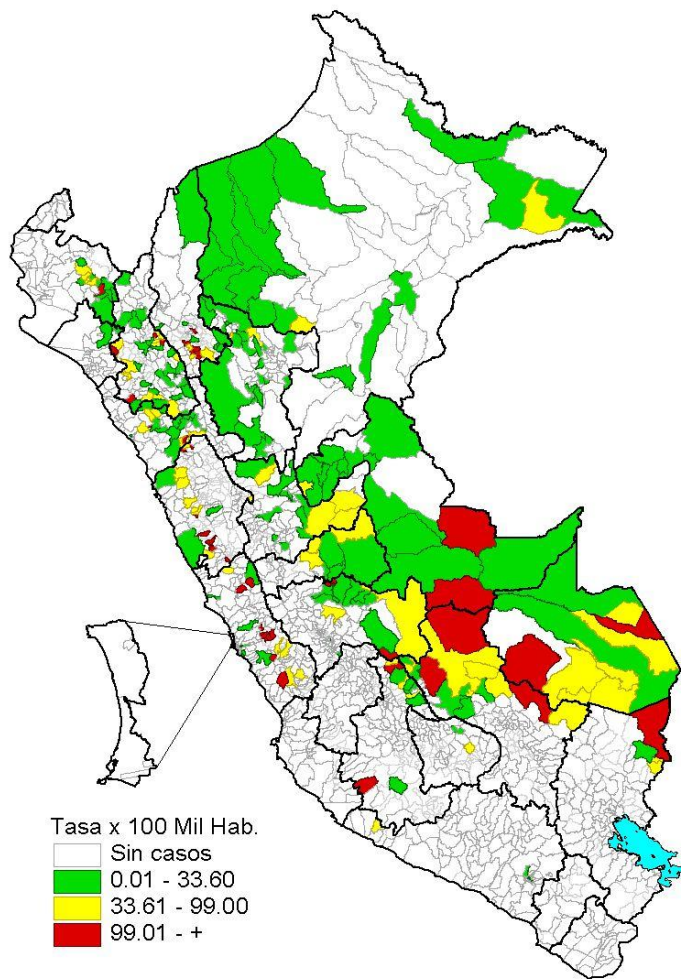

### Incidencia en la SE 14 - 2026

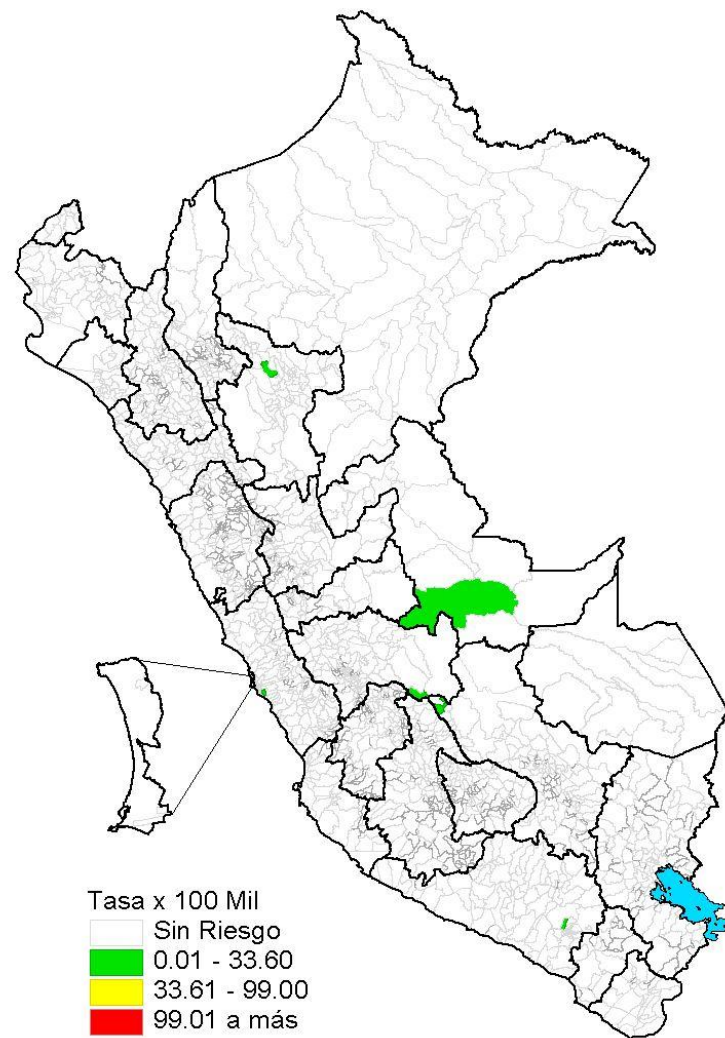

Fuente : Centro Nacional de Epidemiología, Prevención y Control de Enfermedades – MINSA. (\*) Hasta la SE 14 - 2026



## Distribución de casos de leishmaniasis por curso de vida y género, Perú 2026\*

	N° casos	%	TIA por 100 mil Hab.
<b>Según curso de vida</b>			
Niños (0 - 11 años)	114	14,00	1,86
Adolescentes ( 12 - 17 años )	89	10,93	2,66
Joven (18 - 29 años )	160	19,66	2,53
Adulto (30 - 59 años )	332	40,79	2,41
Adulto mayor (60 + años)	119	14,62	2,35
<b>Perú</b>	<b>814</b>	<b>100,00</b>	<b>2,35</b>
<b>Según género</b>			
Hombres	545	66,95	3,18
Mujeres	269	33,05	1,54

El 40,79% de los casos de leishmaniasis se reportaron en la etapa de vida adulto de 30 - 59 años y el 19,66% en la etapa Joven.

La tasa de incidencia acumulada fue alta en el curso de vida Joven



PERÚ

Ministerio de Salud

Viceministerio de Salud Pública

Centro Nacional de Epidemiología, Prevención y Control de Enfermedades

# Leishmaniasis en el departamento de Madre de Dios

### Número de casos de leishmaniasis, 2000 – 2026\*

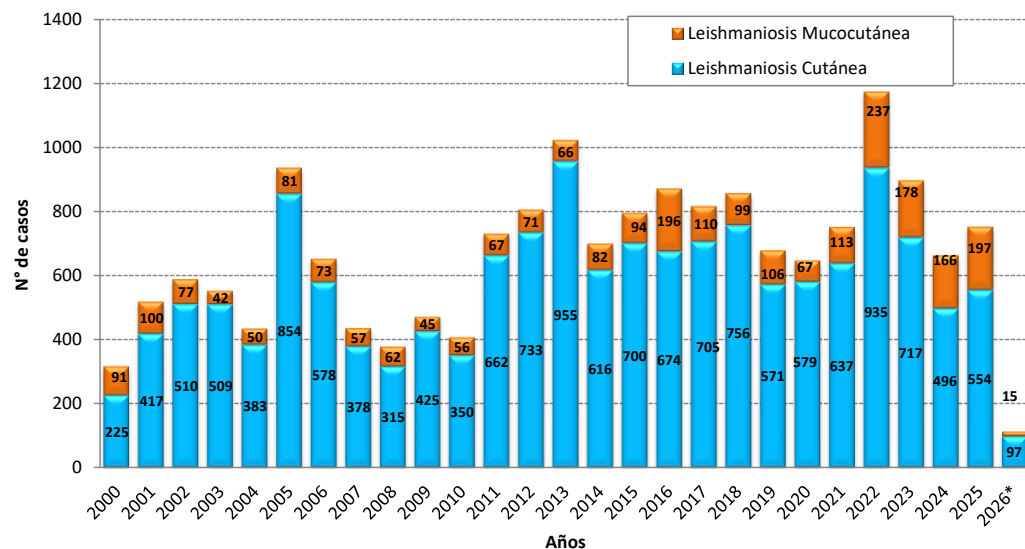

### Incidencia en la SE 14 - 2026

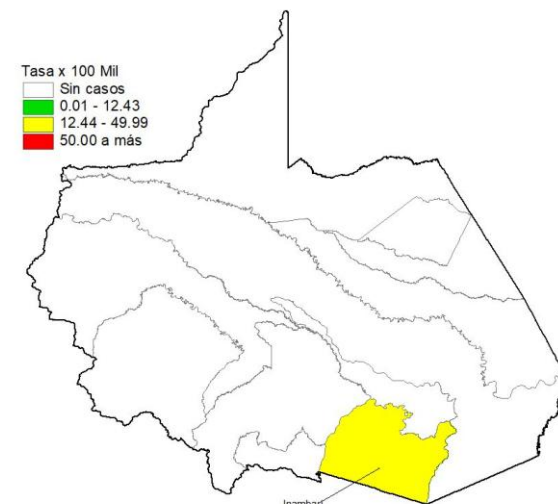

### Incidencia acumulada 2026\*

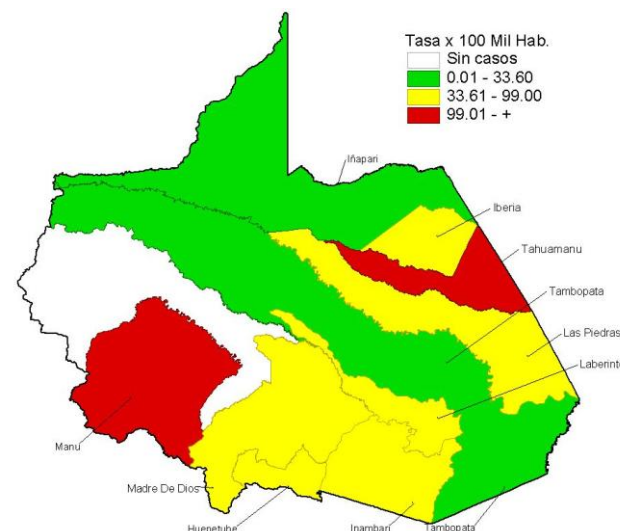

### Número de casos de leishmaniasis reportados en el 2025\* - 2026\*

Distritos	2025*		2026*		Casos en la SE 14 2026	Defunciones
	casos	%	casos	%		
TAMBOPATA	84	33,47	38	33,93	0	0
LAS PIEDRAS	60	23,90	13	11,61	0	0
INAMBARÍ	34	13,55	12	10,71	0	0
HUEPETUHE	16	6,37	9	8,04	0	0
LABERINTO	15	5,98	5	4,46	0	0
TAHUAMANU	13	5,18	18	16,07	0	0
IBERIA	9	3,59	3	2,68	0	0
MADRE DE DIOS	8	3,19	4	3,57	0	0
MANU	7	2,79	7	6,25	0	0
DEMÁS DISTRITOS	5	1,99	3	2,68	0	0
<b>Dpto Madre de Dios</b>	<b>251</b>	<b>100,00</b>	<b>112</b>	<b>100,00</b>	<b>0</b>	<b>0</b>

Fuente : Centro Nacional de Epidemiología, Prevención y Control de Enfermedades – MINSA. (\*) Hasta la SE 14 - 2026



PERÚ

Ministerio de Salud

Viceministerio de Salud Pública

Centro Nacional de Epidemiología, Prevención y Control de Enfermedades



# Leishmaniasis en el departamento de Cajamarca

## Número de casos de leishmaniasis, 2000 – 2026\*

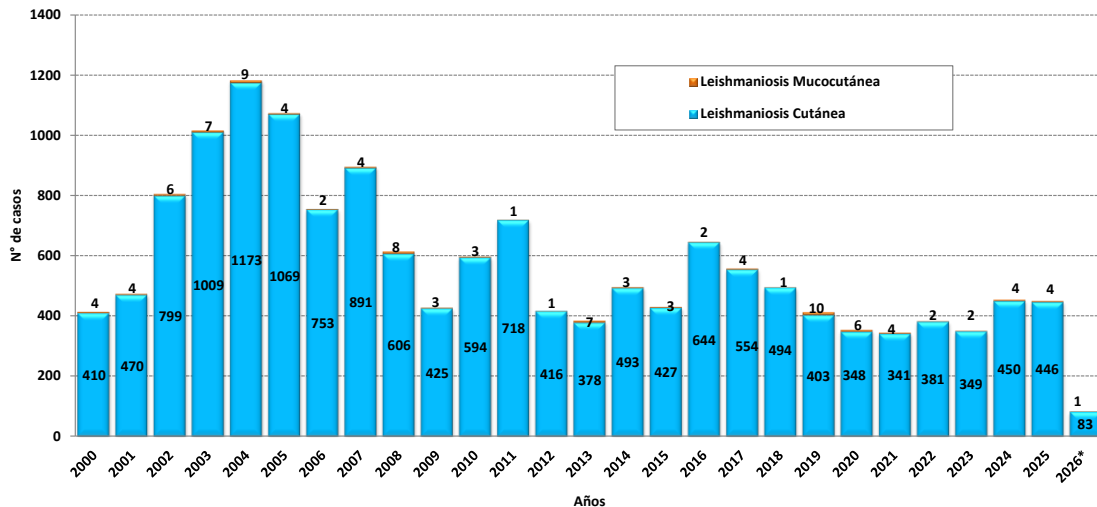

## Incidencia en la SE 14 - 2026

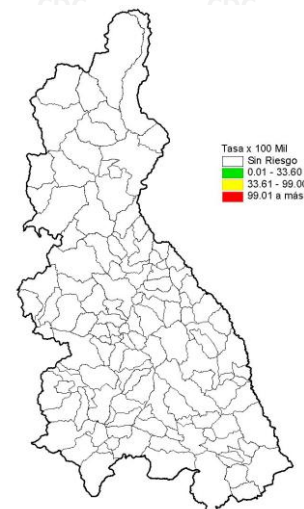

## Incidencia acumulada 2026\*

## Número de casos de leishmaniasis reportados en el 2025\* - 2026\*

Distritos	2025*		2026*		Casos en la SE 14 2026	Defunciones
	casos	%	casos	%		
CACHACHI	48	22,54	16	19,05	0	0
CONTUMAZA	14	6,57	7	8,33	0	0
CALLAYUC	9	4,23	0	0,00	0	0
JAEN	8	3,76	2	2,38	0	0
CHIMBAN	7	3,29	2	2,38	0	0
CHONTALI	7	3,29	0	0,00	0	0
TACABAMBA	6	2,82	5	5,95	0	0
COSPAN	5	2,35	1	1,19	0	0
MAGDALENA	5	2,35	2	2,38	0	0
DEMÁS DISTRITOS	104	48,83	49	58,33	0	0
<b>Dpto Cajamarca</b>	<b>213</b>	<b>100,00</b>	<b>84</b>	<b>100,00</b>	<b>0</b>	<b>0</b>

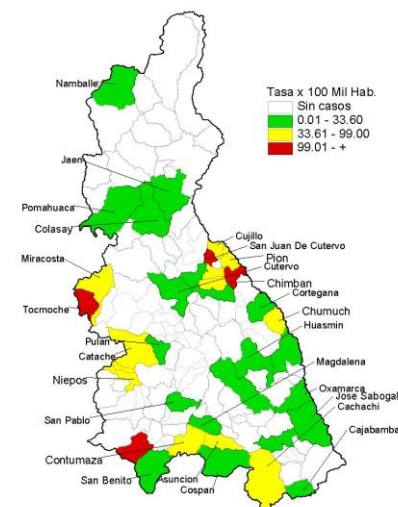

Fuente : Centro Nacional de Epidemiología, Prevención y Control de Enfermedades – MINSA. (\*) Hasta la SE 14 - 2026



PERÚ

Ministerio de Salud

Viceministerio de Salud Pública

Centro Nacional de Epidemiología, Prevención y Control de Enfermedades

# Leishmaniasis en el departamento de Cusco

### Número de casos de leishmaniasis, 2000 – 2026\*

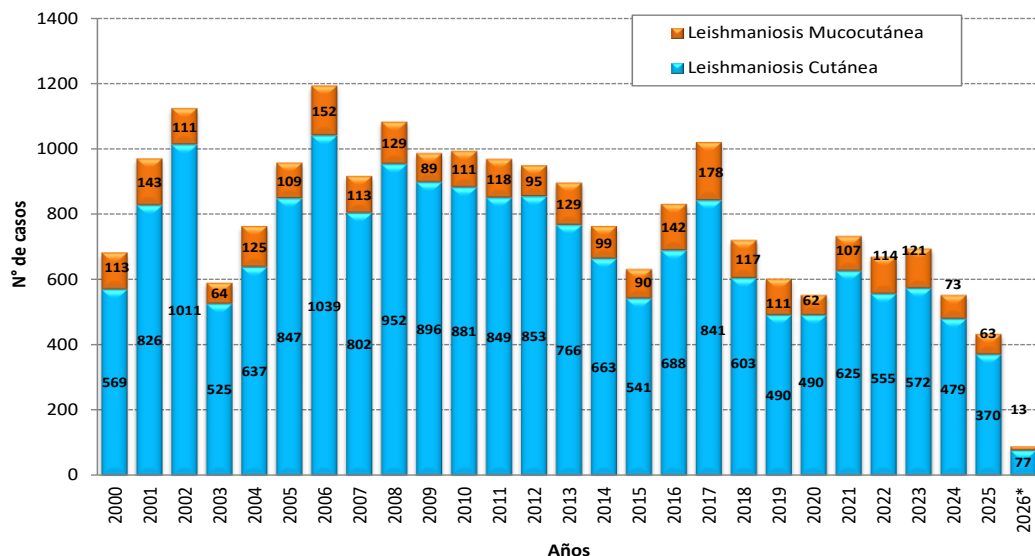

### Incidencia en la SE 14 - 2026

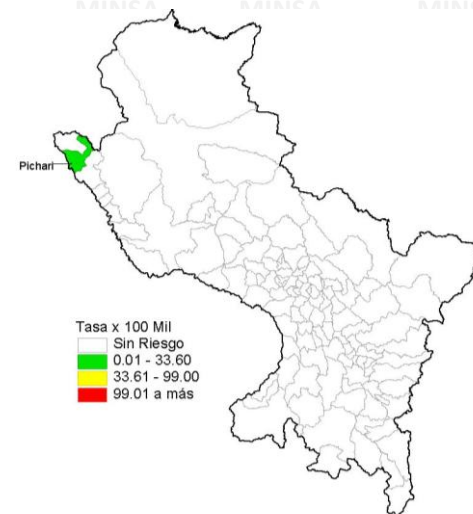

### Número de casos de leishmaniasis reportados en el 2025\* - 2026\*

Distritos	2025*		2026*		Casos en la SE 14 2026	Defunciones
	casos	%	casos	%		
ECHARATE	55	30,22	13	14,44	0	0
MEGANTONI	25	13,74	15	16,67	0	0
KOSÑIPATA	22	12,09	11	12,22	0	0
KUMPIRUSHIATO	16	8,79	8	8,89	0	0
PICHARI	15	8,24	9	10,00	1	0
QUELLOUNO	9	4,95	5	0,00	0	0
SANTA ANA	8	4,40	9	0,00	0	0
SANTA TERESA	7	3,85	2	0,00	0	0
YANATILE	6	3,30	6	0,00	0	0
DEMÁS DISTRITOS	19	10,44	12	13,33	0	0
<b>Dpto Cusco</b>	<b>182</b>	<b>73,08</b>	<b>90</b>	<b>62,22</b>	<b>1</b>	<b>0</b>

### Incidencia acumulada 2026\*

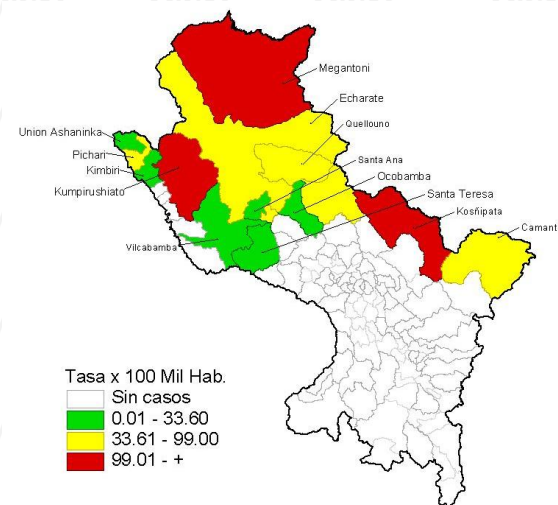

Fuente : Centro Nacional de Epidemiología, Prevención y Control de Enfermedades – MINSA. (\*) Hasta la SE 14 - 2026



PERÚ

Ministerio de Salud

Viceministerio de Salud Pública

Centro Nacional de Epidemiología, Prevención y Control de Enfermedades

# Leishmaniasis en el departamento de Lima

### Número de casos de leishmaniasis, 2000 – 2026\*

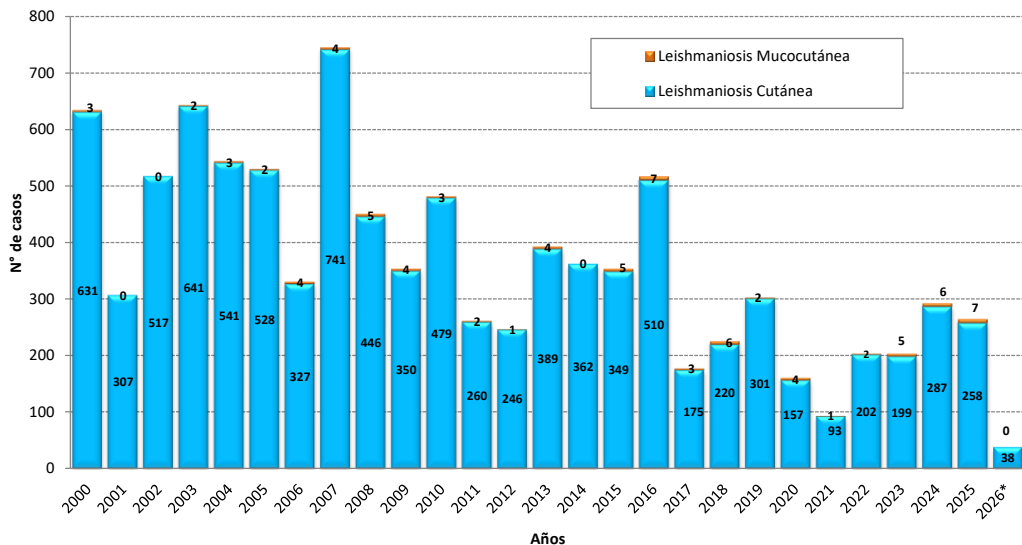

### Incidencia en la SE 14 - 2026

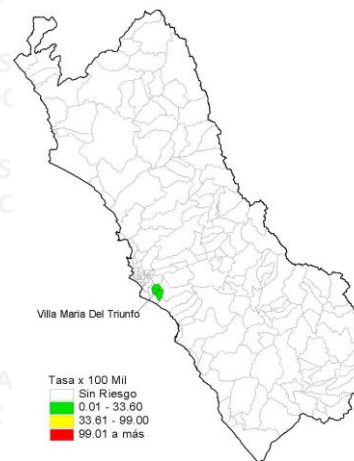

### Número de casos de leishmaniasis reportados en el 2025\* - 2026\*

Distritos	2025*		2026*		Casos en la SE 14 2026	Defunciones
	casos	%	casos	%		
SAN MATEO DE OTAO	11	11,22	2	5,26	0	0
PACCHO	10	10,20	3	7,89	0	0
MATUCANA	6	6,12	6	15,79	0	0
IHUARI	6	6,12	0	0,00	0	0
PACHANGARA	6	6,12	3	7,89	0	0
COCHAMARCA	4	4,08	0	0,00	0	0
ARAHUAY	4	4,08	0	0,00	0	0
SURCO	4	4,08	2	5,26	0	0
CHECRAS	3	3,06	0	0,00	0	0
DEMÁS DISTRITOS **	44	44,90	22	57,89	1	0
<b>Dpto Lima</b>	<b>98</b>	<b>100,00</b>	<b>38</b>	<b>100,00</b>	<b>1</b>	<b>0</b>

### Incidencia acumulada 2026\*

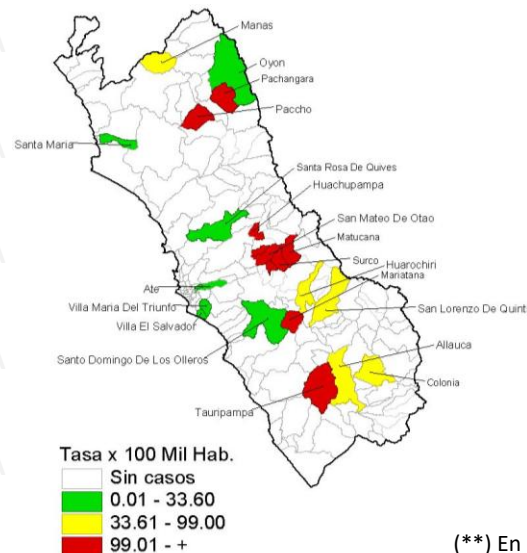

Fuente : Centro Nacional de Epidemiología, Prevención y Control de Enfermedades – MINSA. (\*) Hasta la SE 14 - 2026

(\*\*) En Investigación