

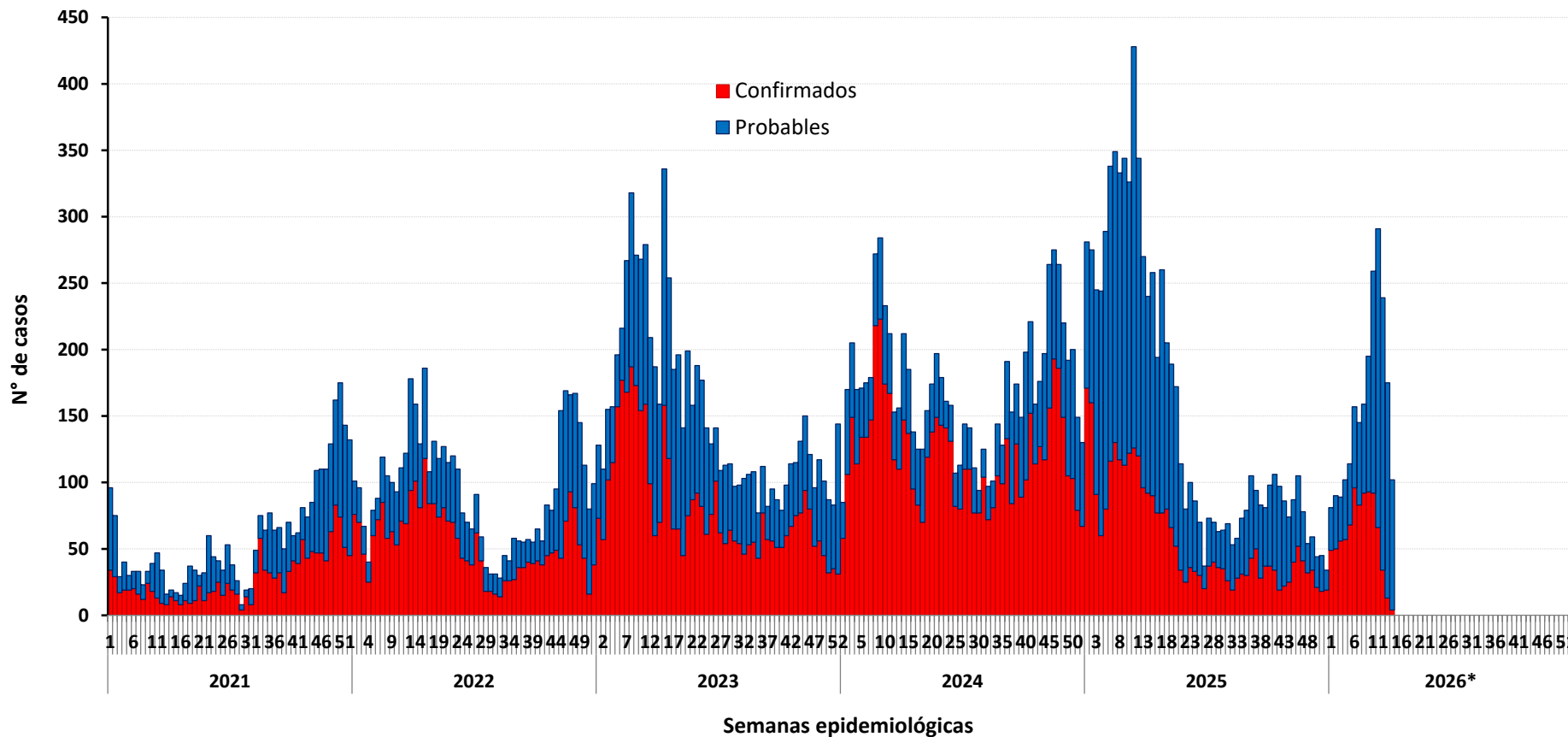

Número de casos de leptospirosis, Perú 2021 – 2026*



Hasta la SE 14 – 2026 se notificaron 2198 casos de leptospirosis, el 61,19% corresponden a casos probables. Se notificaron 22 fallecidos, 17 confirmados procedentes de los departamentos de Piura (05), Lima (03), Tumbes (02), Ucayali (02), Madre de dios (01), Ica (01), Ancash (01) Apurímac (01), y San Martín (01); 05 defunciones se encuentran en investigación.

Número de casos, incidencia y defunciones por leptospirosis, Perú 2021* - 2026*

Años	2021*	2022*	2023*	2024*	2025*	2026*
N° de casos	547	1459	2920	2690	4306	2198
Incidencia por 100 mil hab.	1,66	4,39	8,63	7,89	12,66	6,34
Defunciones	1	0	2	4	3	22

Fuente : Centro Nacional de Epidemiología, Prevención y Control de Enfermedades – MINSAs. (*) Hasta la SE 14 - 2026



Número de casos de leptospirosis según departamentos, Perú: 2020 - 2026*

DEPARTAMENTOS	Casos acumulados						Corte Hasta la SE 14					
	2021	2022	2023	2024	2025	2026*	2020*	2021*	2022*	2023*	2024*	2026*
LORETO	589	2138	3668	4761	3584	496	58	529	1326	1496	2215	496
UCAYALI	276	245	626	588	211	254	37	124	206	250	69	254
TUMBES	136	413	578	349	368	246	57	103	272	49	141	246
SAN MARTIN	153	141	186	228	276	177	28	43	77	74	111	177
PIURA	176	392	196	159	324	174	19	111	128	11	191	174
AYACUCHO	239	275	3	997	1128	115	123	57	0	190	460	115
LAMBAYEQUE	54	204	259	140	269	104	0	96	95	58	161	104
LIMA	17	28	107	121	146	98	6	10	48	27	48	98
CUSCO	122	120	0	226	304	90	35	37	0	52	82	90
MADRE DE DIOS	945	561	470	696	708	80	163	226	255	300	552	80
HUANUCO	16	121	95	93	75	78	0	19	25	21	22	78
AMAZONAS	19	32	91	207	236	72	2	12	23	36	80	72
CAJAMARCA	202	97	210	143	219	71	5	39	73	40	107	71
JUNIN	12	19	22	47	74	54	3	2	7	12	23	54
ICA	33	95	97	36	25	18	2	36	59	22	9	18
LA LIBERTAD	23	27	36	45	30	16	2	7	7	16	11	16
ANCASH	0	2	2	4	3	13	0	2	0	0	1	13
CALLAO	5	3	0	13	11	10	3	0	0	11	0	10
PASCO	7	9	17	20	15	9	3	5	2	4	8	9
APURIMAC	0	1	2	6	17	8	0	0	1	3	11	8
MOQUEGUA	1	0	0	0	1	5	0	0	0	0	0	5
HUANCAVELICA	1	0	1	4	11	4	1	0	0	2	3	4
TACNA	0	1	28	3	3	2	0	0	3	1	0	2
AREQUIPA	0	2	1	2	5	2	0	0	0	0	1	2
PUNO	0	2	1	2	12	2	0	0	0	2	0	2
Perú	3026	4928	6696	8890	8055	2198	547	1458	2607	2677	4306	2198

61,3%

Fuente : Centro Nacional de Epidemiología, Prevención y Control de Enfermedades – MINSA. (*) Hasta la SE 14 - 2026



PERÚ

Ministerio de Salud

Viceministerio de Salud Pública

Centro Nacional de Epidemiología, Prevención y Control de Enfermedades

Casos, tasas y fallecidos por leptospirosis, Perú: 2020 - 2026*

Departamentos	Tipo de Diagnostico		Casos	Incidencia x 100 mil Hab.	%	Fallecidos
	Confirmado	Probable				
LORETO	174	322	496	46,44	22,6	0
UCAYALI	103	151	254	38,48	11,6	2
TUMBES	79	167	246	73,35	11,2	2
SAN MARTIN	67	110	177	18,47	8,1	1
PIURA	41	133	174	7,93	7,9	6
AYACUCHO	42	73	115	17,30	5,2	0
LAMBAYEQUE	39	65	104	7,52	4,7	0
LIMA	48	50	98	0,85	4,5	6
CUSCO	17	73	90	6,43	4,1	0
MADRE DE DIOS	64	16	80	37,58	3,6	1
HUANUCO	28	50	78	10,56	3,5	0
AMAZONAS	30	42	72	16,46	3,3	0
CAJAMARCA	49	22	71	4,91	3,2	0
JUNIN	30	24	54	3,92	2,5	1
ICA	8	10	18	1,65	0,8	1
LA LIBERTAD	4	12	16	0,74	0,7	0
ANCASH	6	7	13	1,08	0,6	1
CALLAO	5	5	10	0,81	0,5	0
PASCO	3	6	9	3,41	0,4	0
APURIMAC	6	2	8	1,91	0,4	1
MOQUEGUA	5	0	5	2,43	0,2	0
HUANCAVELICA	2	2	4	1,25	0,2	0
AREQUIPA	0	2	2	0,12	0,1	0
PUNO	1	1	2	0,17	0,1	0
TACNA	2	0	2	0,49	0,1	0
Perú	853	1345	2198	6,34	100,0	22

Fuente : Centro Nacional de Epidemiología, Prevención y Control de Enfermedades – MINSA. (*) Hasta la SE 14 - 2026



PERÚ

Ministerio de Salud

Viceministerio de Salud Pública

Centro Nacional de Epidemiología, Prevención y Control de Enfermedades

Leptospirosis según semana epidemiológica y departamentos Perú año 2026*

DEPARTAMENTOS	Semana Epidemiológica														Total 2026	7 ultimas semanas
	1	2	3	4	5	6	7	8	9	10	11	12	13	14		
LORETO	13	15	24	26	26	51	50	50	54	68	43	31	29	16	496	
UCAYALI	12	14	10	11	11	11	19	12	24	14	33	26	31	26	254	
TUMBES	6	8	10	9	11	25	9	18	16	36	51	41	6	0	246	
SAN MARTIN	1	14	16	9	9	7	13	14	10	19	27	10	19	9	177	
PIURA	5	5	3	7	6	10	5	11	10	14	28	30	24	16	174	
AYACUCHO	21	9	8	9	10	7	6	1	3	4	10	6	20	1	115	
LAMBAYEQUE	1	0	2	4	9	5	10	4	18	22	14	13	0	2	104	
LIMA	4	2	1	4	5	4	7	8	10	17	12	17	7	0	98	
CUSCO	0	3	0	8	4	2	3	7	8	10	14	5	13	13	90	
MADRE DE DIOS	2	4	2	3	9	13	10	7	14	4	1	2	6	3	80	
HUANUCO	2	3	3	1	6	4	1	4	5	11	13	10	9	6	78	
AMAZONAS	3	7	2	2	1	6	4	7	7	4	8	12	5	4	72	
CAJAMARCA	3	0	2	1	1	4	1	8	5	8	21	13	2	2	71	
JUNIN	6	3	2	3	2	4	2	5	1	6	10	8	0	2	54	
ICA	0	2	2	3	1	0	1	0	1	3	1	3	1	0	18	
LA LIBERTAD	0	0	0	1	0	1	1	2	2	3	1	2	3	0	16	
ANCASH	0	0	0	0	1	0	1	0	2	6	1	2	0	0	13	
CALLAO	0	0	2	0	1	0	0	0	1	3	1	1	0	1	10	
PASCO	0	1	0	0	1	0	1	0	0	3	0	3	0	0	9	
APURIMAC	0	0	0	0	0	2	1	0	2	1	1	1	0	0	8	
MOQUEGUA	0	0	0	0	0	0	0	0	1	2	0	2	0	0	5	
HUANCAVELICA	0	0	0	1	0	1	0	0	0	1	0	0	0	1	4	
TACNA	0	0	0	0	0	0	0	1	1	0	0	0	0	0	2	
AREQUIPA	1	0	0	0	0	0	0	0	0	0	0	1	0	0	2	
PUNO	1	0	0	0	0	0	0	0	0	0	1	0	0	0	2	
TOTAL PERÚ	81	90	89	102	114	157	145	159	195	259	291	239	175	102	2198	

Fuente : Centro Nacional de Epidemiología, Prevención y Control de Enfermedades – MINSA. (*) Hasta la SE 14 - 2026



PERÚ

Ministerio de Salud

Viceministerio de Salud Pública

Centro Nacional de Epidemiología, Prevención y Control de Enfermedades

Número de casos de leptospirosis por distrito, Perú 2026*

Casos acumulados 2026*

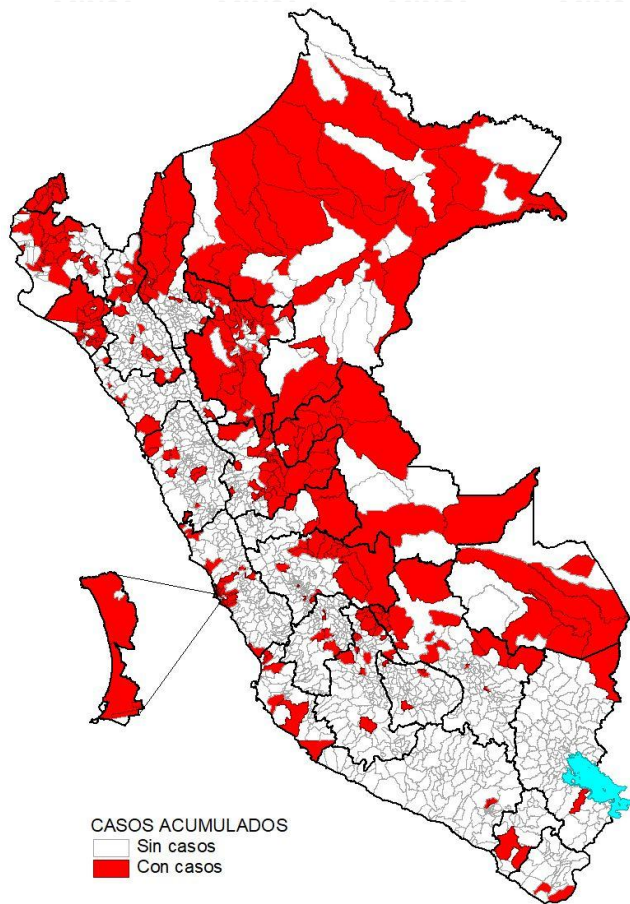

Casos en la SE 14 – 2026*

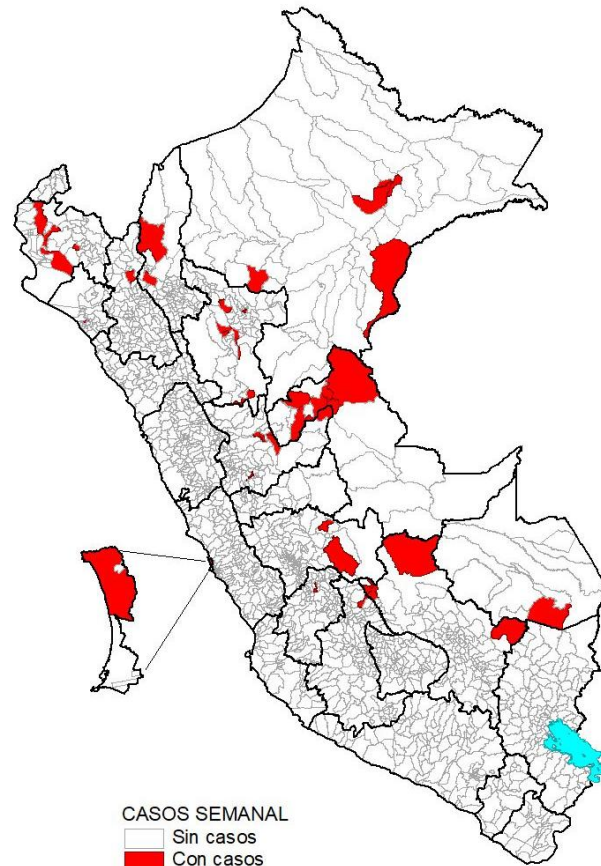

Hasta la SE 14 - 2026, 331 distritos de 24 departamentos y la Provincia Constitucional del Callao notificaron al menos un caso de leptospirosis.

Durante la SE 14 – 2026, 232 distritos de 67 provincias en 21 departamentos notificaron casos de leptospirosis.



Número de casos de leptospirosis por SE, Perú 2024 – 2026*

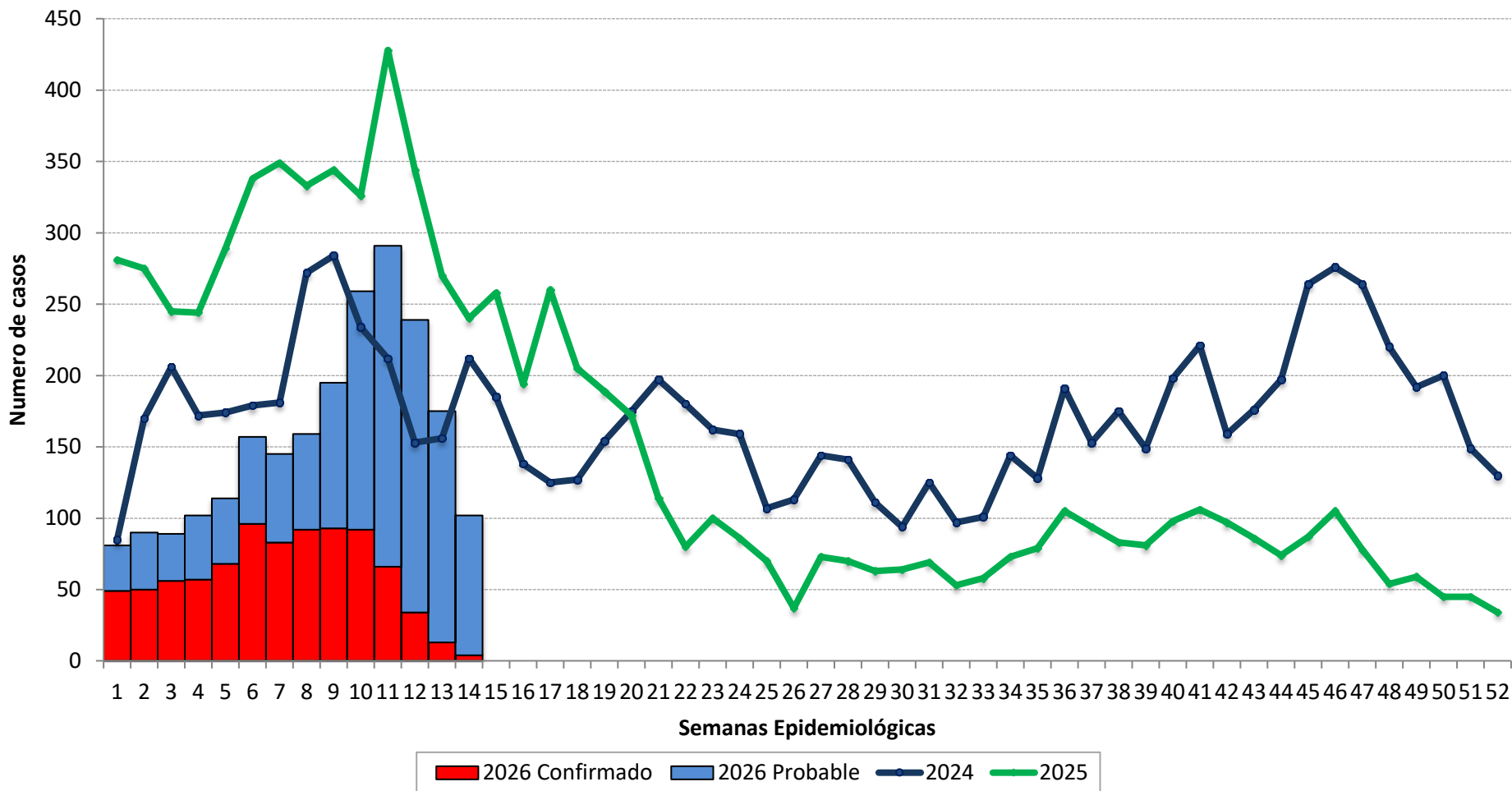

Hasta la SE 14-2026, se observa una reducción del 51,32% con respecto al mismo periodo del año anterior.



Incidencia de leptospirosis por departamentos, Perú 2026*

Mapa de riesgo acumulada 2026*

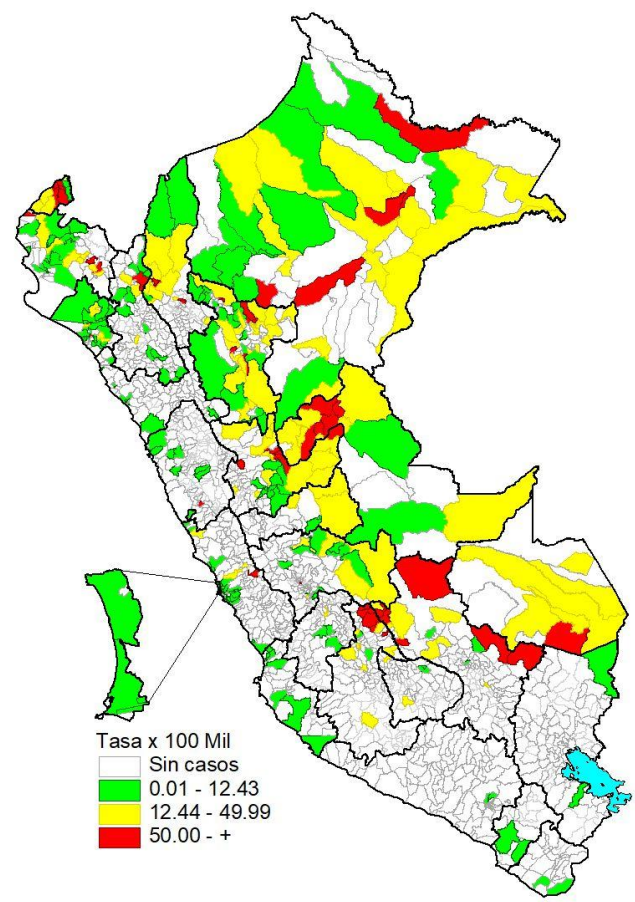

Tasa de incidencia acumulada de leptospirosis por departamento 2026*

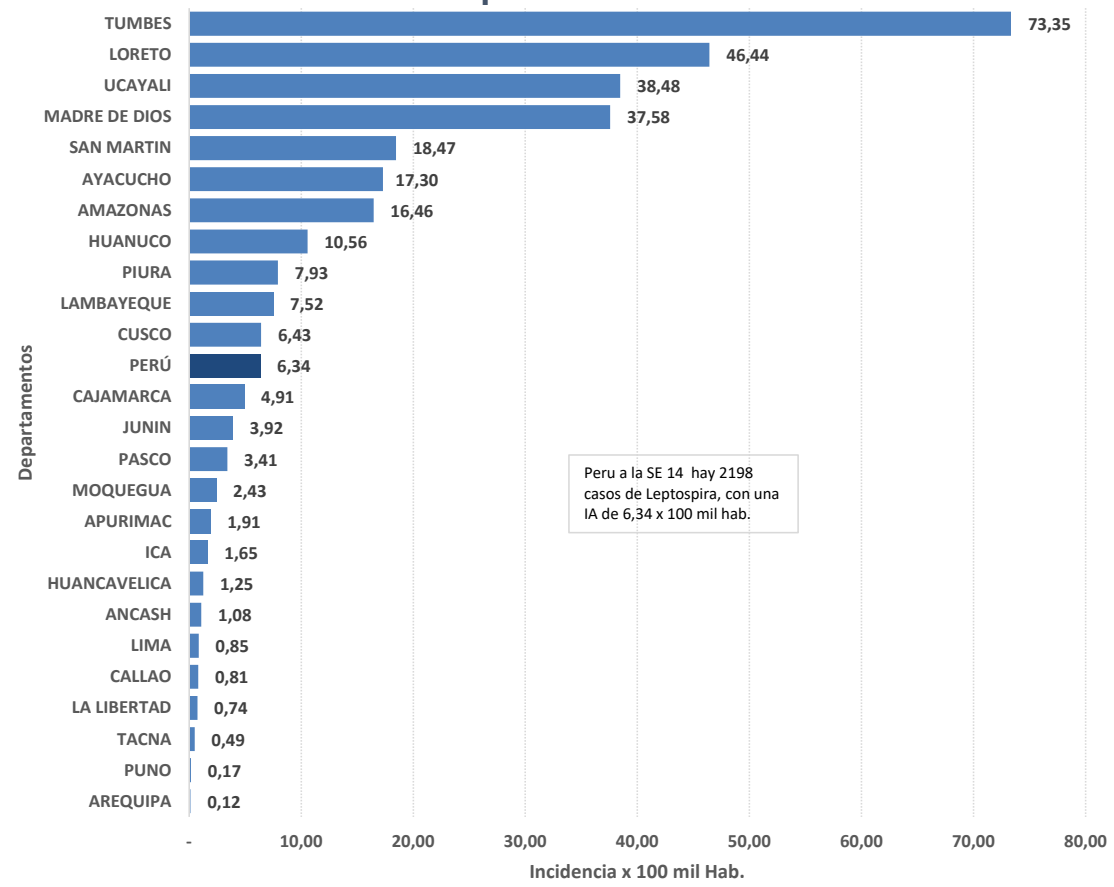

Hasta la SE 14 - 2026, se han notificado 2198 casos de leptospirosis con una TIA de 6,34 por 100 000 habitantes.



PERÚ

Ministerio de Salud

Viceministerio de Salud Pública

Centro Nacional de Epidemiología, Prevención y Control de Enfermedades

Leptospirosis por distritos, Perú 2026*

25 distritos con mayor número de casos de leptospirosis - SE 14 - 2026*

N°	Distritos	Provincias	Dpto	Conf.	Prob.	Total	%	% acum	I.A. *	Fallecidos	5 últimas semanas
1	Tumbes	Tumbes	Tumbes	44	107	151	6,9	6,9	122,3	2	■ ■ ■ ■
2	Yurimaguas	Alto Amazonas	Loreto	87	35	122	5,6	12,4	119,1	0	■ ■ ■ ■
3	Belen	Maynas	Loreto	13	106	119	5,4	17,8	166,0	0	■ ■ ■ ■
4	Yarinacocha	Coronel Portillo	Ucayali	45	62	107	4,9	22,7	84,6	0	■ ■ ■ ■
5	San Juan Bautista	Maynas	Loreto	27	72	99	4,5	27,2	64,8	0	■ ■ ■ ■
6	Sullana	Sullana	Piura	18	59	77	3,5	30,7	37,7	0	■ ■ ■ ■
7	Calleria	Coronel Portillo	Ucayali	23	41	64	2,9	33,6	33,8	2	■ ■ ■ ■
8	Iquitos	Maynas	Loreto	12	44	56	2,5	36,2	37,2	0	■ ■ ■ ■
9	Tambopata	Tambopata	Madre De Dios	39	4	43	2,0	38,1	37,9	0	■ ■ ■ ■
10	Bellavista	Jaen	Cajamarca	25	8	33	1,5	39,6	215,0	0	■ ■ ■ ■
11	Moyobamba	Moyobamba	San Martin	16	13	29	1,3	40,9	34,3	0	■ ■ ■ ■
12	Tarapoto	San Martin	San Martin	10	18	28	1,3	42,2	34,6	1	■ ■ ■ ■
13	Punchana	Maynas	Loreto	5	23	28	1,3	43,5	32,6	0	■ ■ ■ ■
14	Kimbiri	La Convencion	Cusco	3	23	26	1,2	44,7	184,7	0	■ ■ ■ ■
15	Pichari	La Convencion	Cusco	3	19	22	1,0	45,7	92,9	0	■ ■ ■ ■
16	Corrales	Tumbes	Tumbes	10	12	22	1,0	46,7	68,6	0	■ ■ ■ ■
17	Ayacucho	Huamanga	Ayacucho	16	6	22	1,0	47,7	20,0	0	■ ■ ■ ■
18	Inambari	Tambopata	Madre De Dios	12	9	21	1,0	48,6	97,5	1	■ ■ ■ ■
19	Zarumilla	Zarumilla	Tumbes	6	14	20	0,9	49,5	45,8	0	■ ■ ■ ■
20	Jaen	Jaen	Cajamarca	11	9	20	0,9	50,5	18,2	0	■ ■ ■ ■
21	Juanjui	Mariscal Caceres	San Martin	0	18	18	0,8	51,3	44,5	0	■ ■ ■ ■
22	Ayna	La Mar	Ayacucho	0	18	18	0,8	52,1	207,2	0	■ ■ ■ ■
23	Chulucanas	Morropon	Piura	5	13	18	0,8	52,9	20,5	0	■ ■ ■ ■
24	Chiclayo	Chiclayo	Lambayeque	14	3	17	0,8	53,7	5,8	0	■ ■ ■ ■
25	Manantay	Coronel Portillo	Ucayali	2	14	16	0,7	54,4	14,1	0	■ ■ ■ ■
	Demás Distritos			407	595	1002	45,6	100,0		16	■ ■ ■ ■
Total				853	1345	2198	100,0		6,5	22	■ ■ ■ ■

Hasta la SE 14 - 2026, 25 distritos de 12 departamentos concentran el 54,4% del total de casos notificados a nivel nacional. Los distritos de Bellavista (Cajamarca), Ayna (Ayacucho), Kimbiri (Cusco) y Belén (Loreto) presentan las tasas de incidencia acumuladas (TIA) más elevadas.



Distribución de casos de leptospirosis según etapas de vida y género, Perú 2026*

	N° casos	%	TIA por 100 mil Hab.
Según etapas de vida			
Niños (0 - 11 años)	419	19,06	6,85
Adolescentes (12 - 17 años)	349	15,88	10,41
Joven (18 - 29 años)	477	21,70	7,56
Adulto (30 - 59 años)	724	32,94	5,25
Adulto mayor (60 + años)	229	10,42	4,51
Perú	2198	100,00	6,34
Según género			
Hombres	990	45,04	5,77
Mujeres	1208	54,96	6,91

La leptospirosis afecta a todos los grupos de edad, el 54,64% de los casos se concentra en la población de jóvenes y adultos.

La mayor tasa de incidencia se observa en adolescentes seguido de los jóvenes.

Las mujeres concentran la mayor proporción de casos y la mayor la tasa de incidencia de leptospirosis.



PERÚ

Ministerio de Salud

Viceministerio de Salud Pública

Centro Nacional de Epidemiología, Prevención y Control de Enfermedades

Leptospirosis en el departamento de Tumbes

Tendencia de casos de leptospirosis, 2021 – 2026*

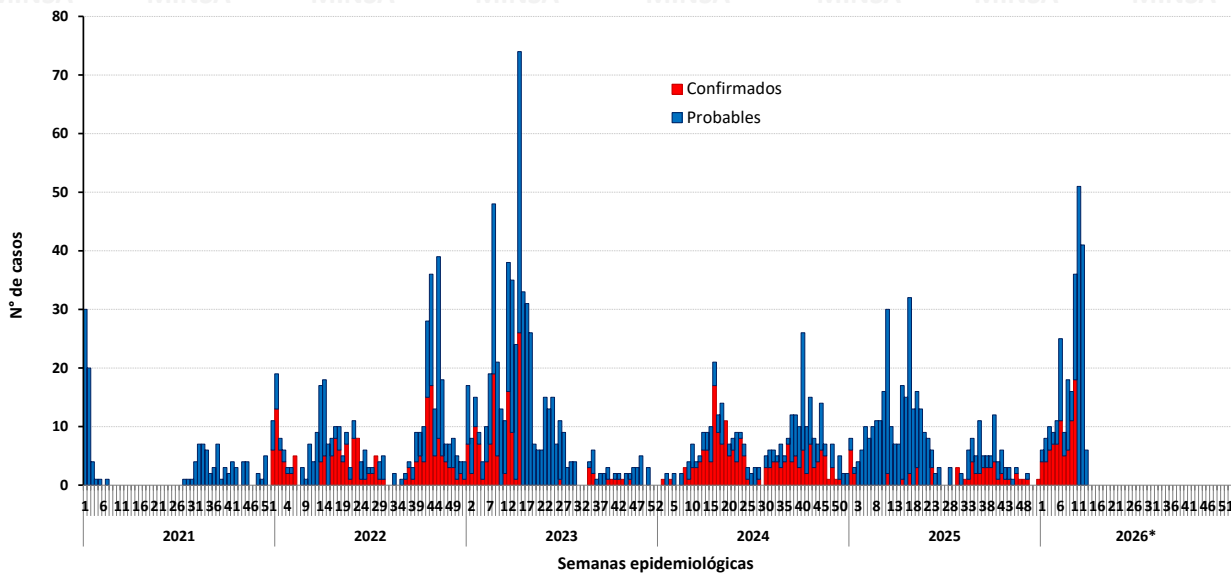

Incidencia en la SE 14 – 2026

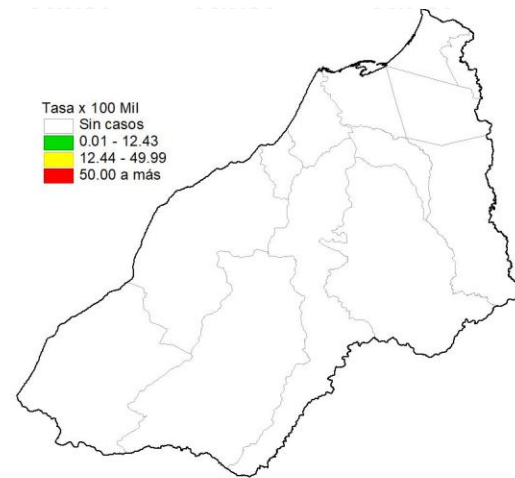

Incidencia acumulada 2026*

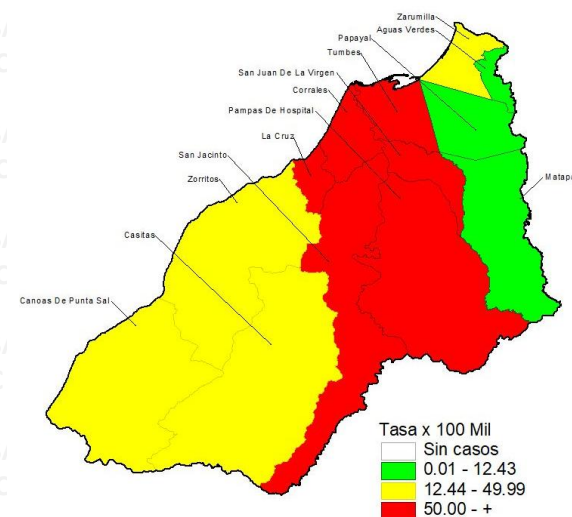

Número de casos de leptospirosis por distrito 2025* - 2026*

Distritos	2025*		2026*		Casos en la SE 14 2026	Defunciones	5 últimas semanas
	casos	%	casos	%			
TUMBES	94	66,67	151	61,38	0	2	
CORRALES	17	12,06	22	8,94	0	0	
ZARUMILLA	4	2,84	20	8,13	0	0	
SAN JACINTO	4	2,84	14	5,69	0	0	
PAMPAS DE HOSPITAL	4	2,84	12	4,88	0	0	
LA CRUZ	4	2,84	7	2,85	0	0	
ZORRITOS	4	2,84	5	2,03	0	0	
SAN JUAN DE LA VIRGEN	7	4,96	4	1,63	0	0	
AGUAS VERDES	1	0,71	4	1,63	0	0	
DEMÁS DISTRITOS	2	1,42	7	2,85	0	0	
Dpto Tumbes	141	100,00	246	100,00	0	2	

Fuente : Centro Nacional de Epidemiología, Prevención y Control de Enfermedades – MINSA. (*) Hasta la SE 14 - 2026

Leptospirosis en el departamento de Madre de Dios

Tendencia de casos de leptospirosis, 2021 – 2026*

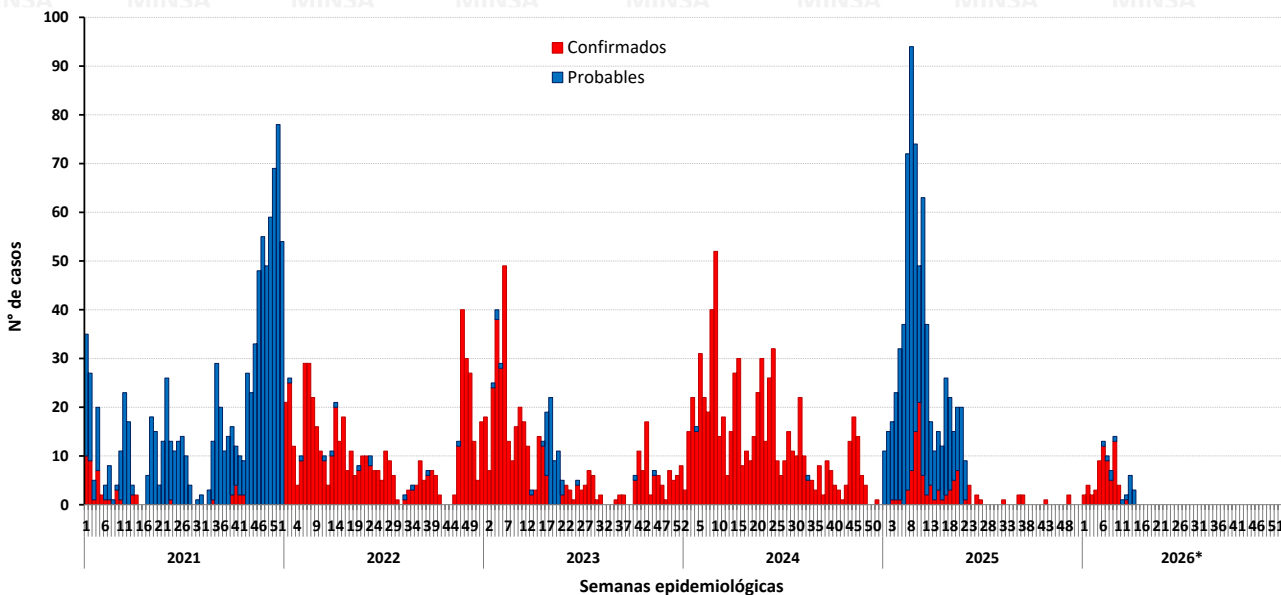

Incidencia en la SE 14 – 2026

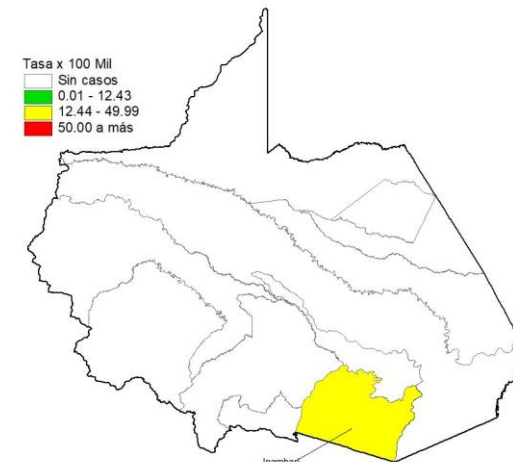

Incidencia acumulada 2026*

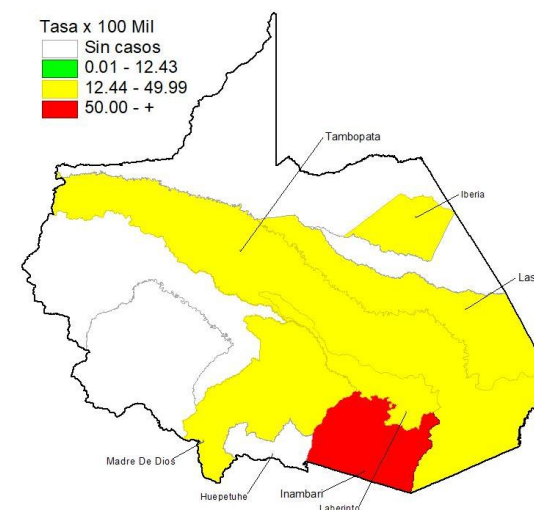

Número de casos de leptospirosis por distrito 2025* - 2026*

Distritos	2025*		2026*		Casos en la SE 14 2026	Defunciones	5 últimas semanas
	casos	%	casos	%			
TAMBOPATA	349	63,22	43	53,75	0	0	■
INAMبارI	45	8,15	21	26,25	3	1	■
LAS PIEDRAS	67	12,14	8	10,00	0	0	■
LABERINTO	40	7,25	3	3,75	0	0	■
IBERIA	18	3,26	3	3,75	0	0	
MADRE DE DIOS	2	0,36	2	2,50	0	0	■
TAHUAMANU	16	2,90	0	0,00	0	0	
IÑAPARI	13	2,36	0	0,00	0	0	
HUEPETUHE	2	0,36	0	0,00	0	0	
DEMÁS DISTRITOS	0	0,00	0	0,00	0	0	
Dpto Madre de Dios	552	100,00	80	100,00	3	1	■

Leptospirosis en el departamento de Ucayali

Tendencia de casos de leptospirosis, 2021 – 2026*

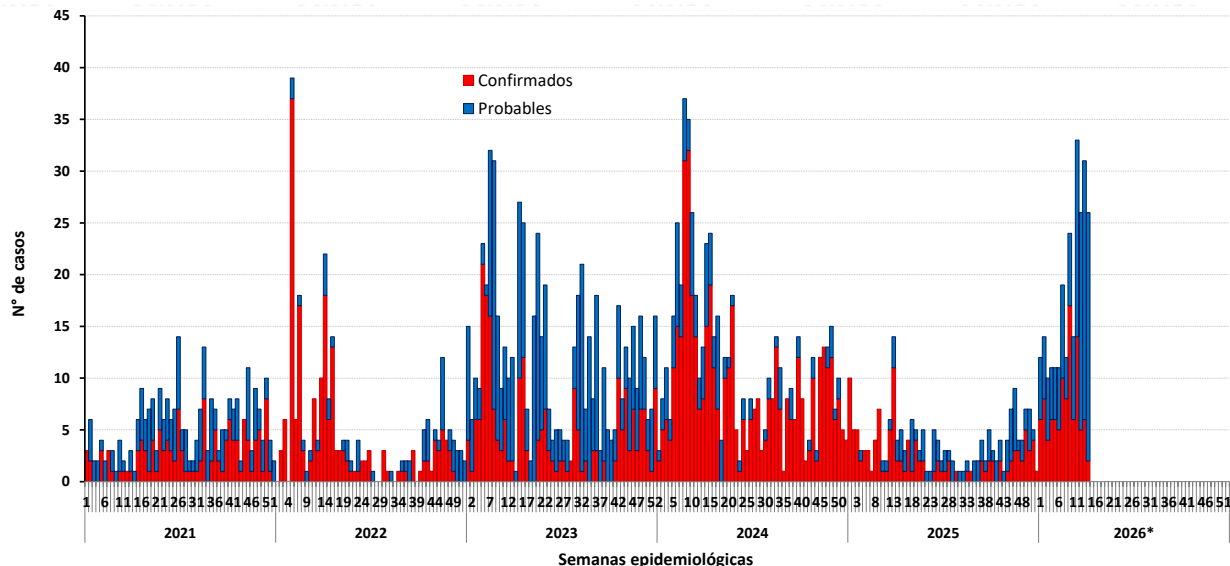

Incidencia en la SE 14 – 2026

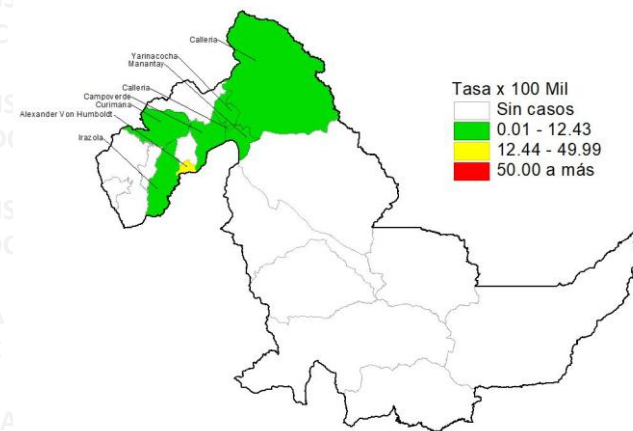

Número de casos de leptospirosis por distrito 2025* - 2026*

Distritos	2025*		2026*		Casos en la SE 14 2026	Defunciones	5 últimas semanas
	casos	%	casos	%			
YARINACOCHA	13	18,84	107	42,13	8	0	■ ■ ■ ■ ■
CALLERIA	22	31,88	64	25,20	7	0	■ ■ ■ ■ ■
MANANTAY	6	8,70	16	6,30	4	0	■ ■ ■ ■
CAMPOVERDE	3	4,35	14	5,51	1	1	■ ■ ■ ■
PADRE ABAD	10	14,49	12	4,72	0	0	■ ■ ■ ■ ■
NUEVA REQUENA	10	14,49	11	4,33	0	0	■ ■ ■ ■ ■
IRAZOLA	1	1,45	11	4,33	2	0	■ ■ ■ ■ ■
NESHUYA	1	1,45	8	3,15	0	0	■ ■ ■ ■ ■
RAIMONDI	1	1,45	3	1,18	0	0	■ ■ ■ ■ ■
DEMÁS DISTRITOS	2	2,90	8	3,15	4	1	■ ■ ■ ■ ■
Dpto Ucayali	69	100,00	254	100,00	26	2	■ ■ ■ ■ ■

Incidencia acumulada 2026*

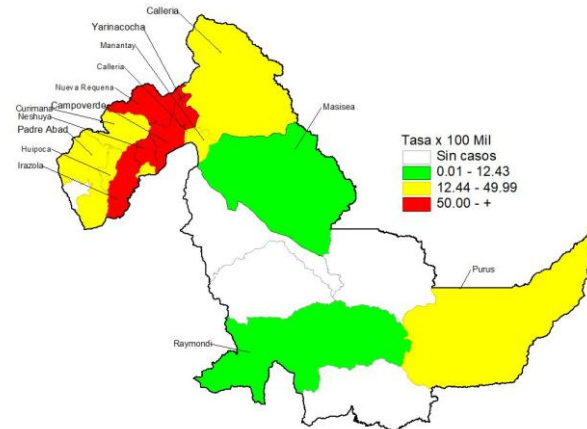



Leptospirosis en el departamento de Piura

Tendencia de casos de leptospirosis, 2021 – 2026*

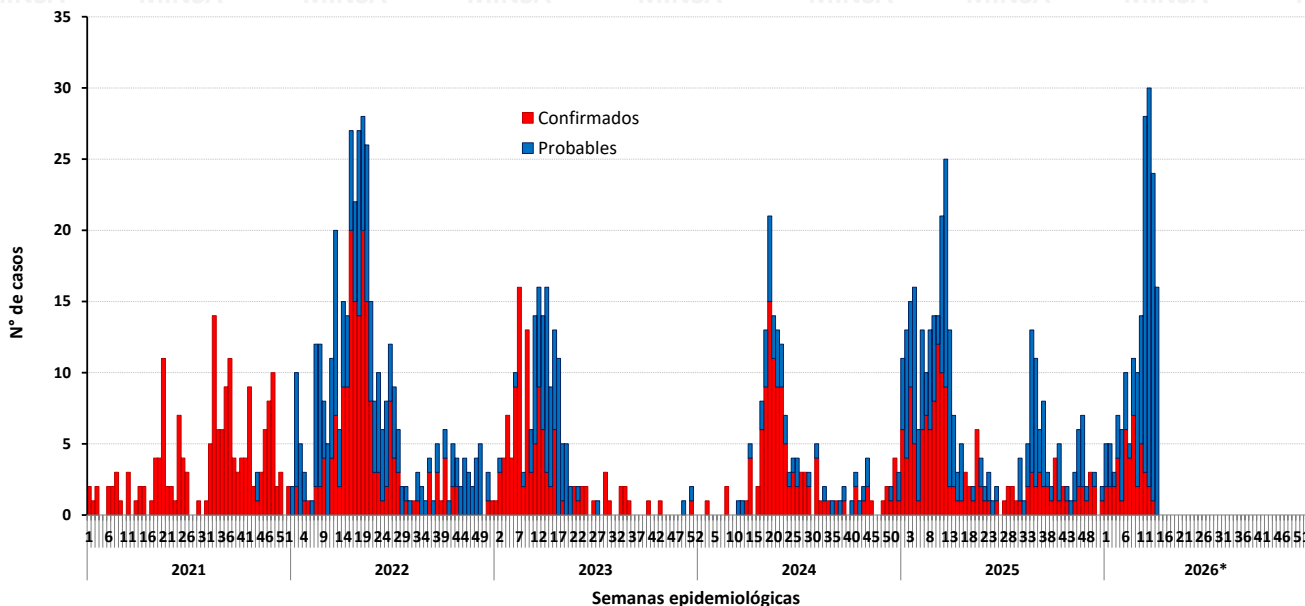

Incidencia en la SE 14 – 2026

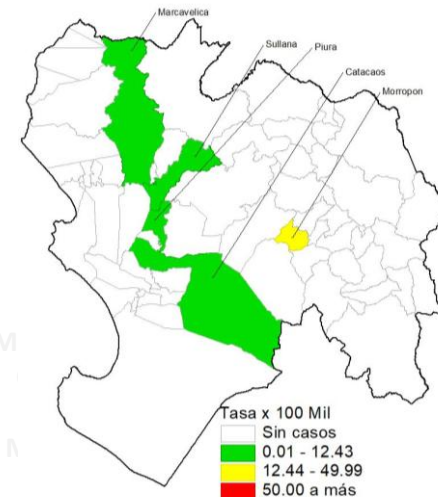

Incidencia acumulada 2026*

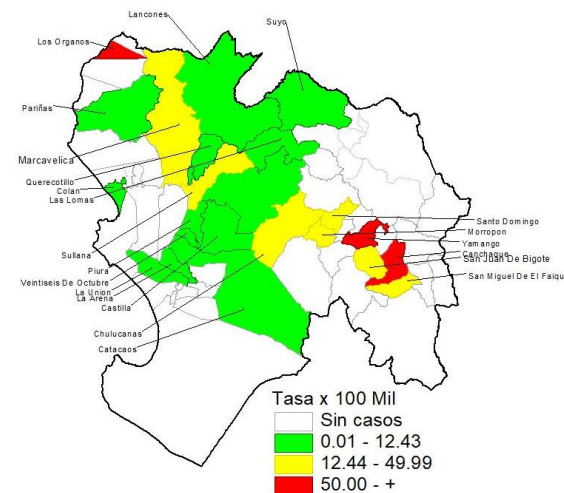

Número de casos de leptospirosis por distrito 2025* - 2026*

Distritos	2025*		2026*		Casos en la SE 14 2026	Defunciones	5 últimas semanas
	casos	%	casos	%			
SULLANA	98	51,31	77	44,25	9	2	■ ■ ■ ■ ■ ■ ■ ■ ■ ■
CHULUCANAS	3	1,57	18	10,34	0	0	■ ■ ■ ■ ■ ■ ■ ■ ■ ■
BELLAVISTA	32	16,75	11	6,32	1	0	■ ■ ■ ■ ■ ■ ■ ■ ■ ■
PIURA	1	0,52	8	4,60	1	0	■ ■ ■ ■ ■ ■ ■ ■ ■ ■
CASTILLA	8	4,19	7	4,02	0	1	■ ■ ■ ■ ■ ■ ■ ■ ■ ■
LOS ORGANOS	1	0,52	7	4,02	0	0	■ ■ ■ ■ ■ ■ ■ ■ ■ ■
MORROPON	1	0,52	6	3,45	3	1	■ ■ ■ ■ ■ ■ ■ ■ ■ ■
YAMANGO	0	0,00	5	2,87	0	0	■ ■ ■ ■ ■ ■ ■ ■ ■ ■
MARCAVELICA	2	1,05	5	2,87	1	1	■ ■ ■ ■ ■ ■ ■ ■ ■ ■
DEMÁS DISTRITOS	45	23,56	30	17,24	1	1	■ ■ ■ ■ ■ ■ ■ ■ ■ ■
Dpto Piura	191	100,00	174	100,00	16	6	■ ■ ■ ■ ■ ■ ■ ■ ■ ■

Fuente : Centro Nacional de Epidemiología, Prevención y Control de Enfermedades – MINSA. (*) Hasta la SE 14 - 2026



PERÚ

Ministerio de Salud

Viceministerio de Salud Pública

Centro Nacional de Epidemiología, Prevención y Control de Enfermedades

Leptospirosis en el departamento de Lima

Tendencia de casos de leptospirosis, 2021 – 2026*

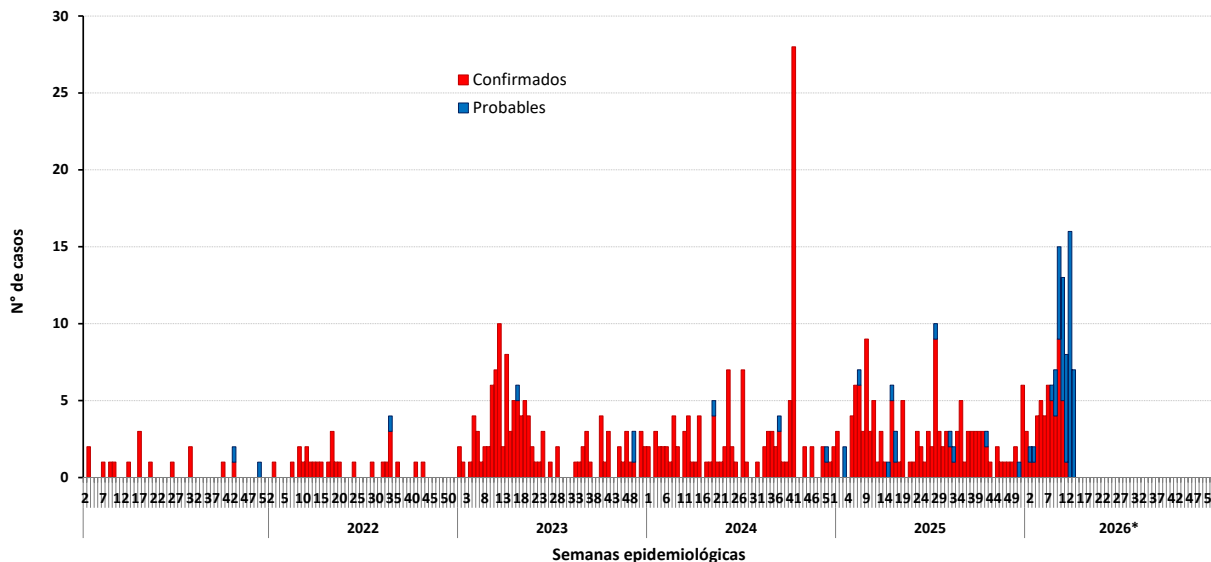

Incidencia en la SE 14 – 2026

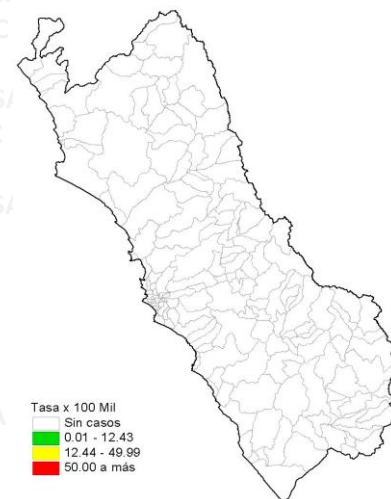

Tasa x 100 Mil
 Sin casos
 0.01 - 12.43
 12.44 - 49.99
 50.00 a más

Número de casos de leptospirosis por distrito 2025* - 2026*

Distritos	2025*		2026*		Casos en la SE 14 2026	Defunciones	5 ultimas semanas
	casos	%	casos	%			
SAN JUAN DE LURIGANCHO	4	8,33	8	8,16	0	1	■ ■ ■ ■ ■
SAN MARTIN DE PORRES	0	0,00	7	7,14	0	0	■ ■ ■ ■ ■
ATE	0	0,00	7	7,14	0	0	■ ■ ■ ■ ■
LA VICTORIA	1	2,08	5	5,10	0	1	■ ■ ■ ■ ■
LURIGANCHO	0	0,00	4	4,08	0	0	■ ■ ■ ■ ■
SAN LUIS	0	0,00	4	4,08	0	0	■ ■ ■ ■ ■
LURIN	1	2,08	4	4,08	0	0	■ ■ ■ ■ ■
SAN VICENTE DE CAÑETE	1	2,08	4	4,08	0	0	■ ■ ■ ■ ■
SANTIAGO DE SURCO	0	0,00	4	4,08	0	0	■ ■ ■ ■ ■
DEMÁS DISTRITOS	41	85,42	51	52,04	0	4	■ ■ ■ ■ ■
Dpto Lima	48	100,00	98	100,00	0	6	■ ■ ■ ■ ■

Incidencia acumulada 2026*

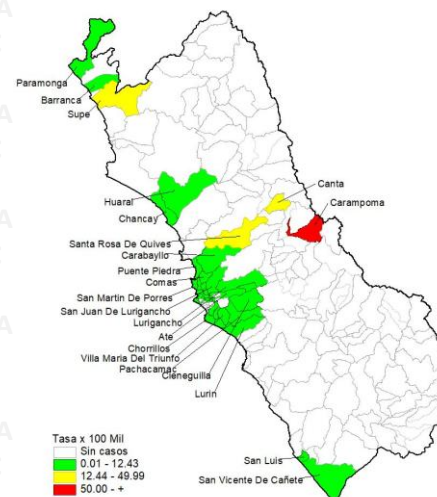

Tasa x 100 Mil
 Sin casos
 0.01 - 12.43
 12.44 - 49.99
 50.00 - +

Fuente : Centro Nacional de Epidemiología, Prevención y Control de Enfermedades – MINSA. (*) Hasta la SE 14 - 2026



PERÚ

Ministerio de Salud

Viceministerio de Salud Pública

Centro Nacional de Epidemiología, Prevención y Control de Enfermedades

Leptospirosis DIRIS Lima Centro

Tendencia de casos de leptospirosis, 2021 – 2026*

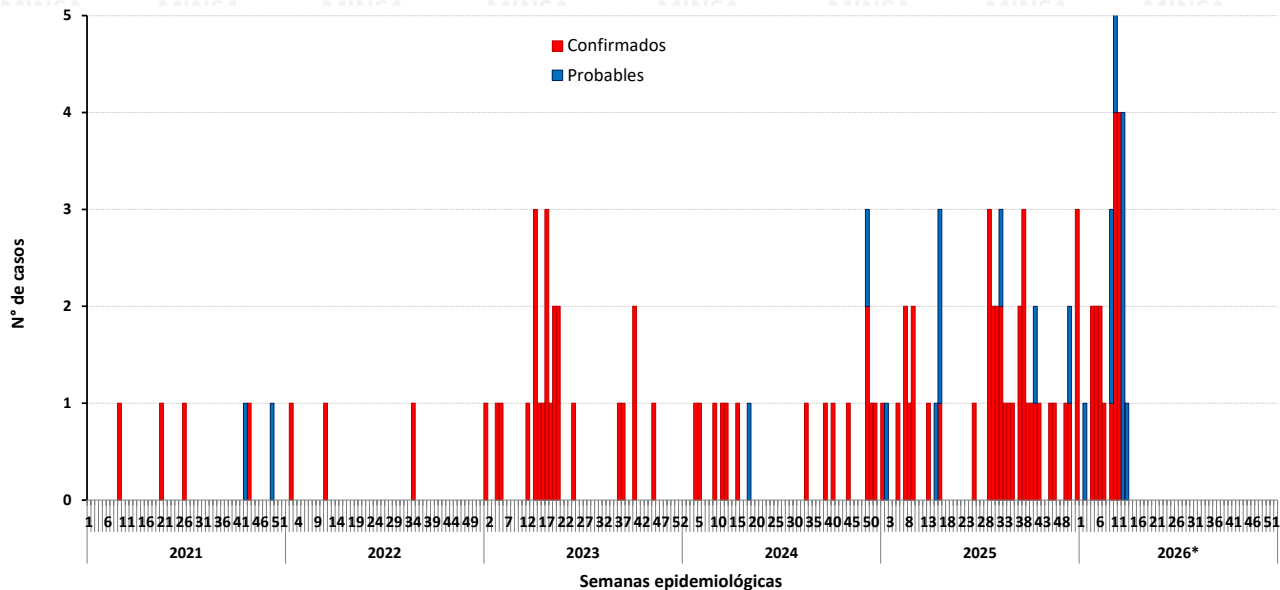

Incidencia acumulada 2026*

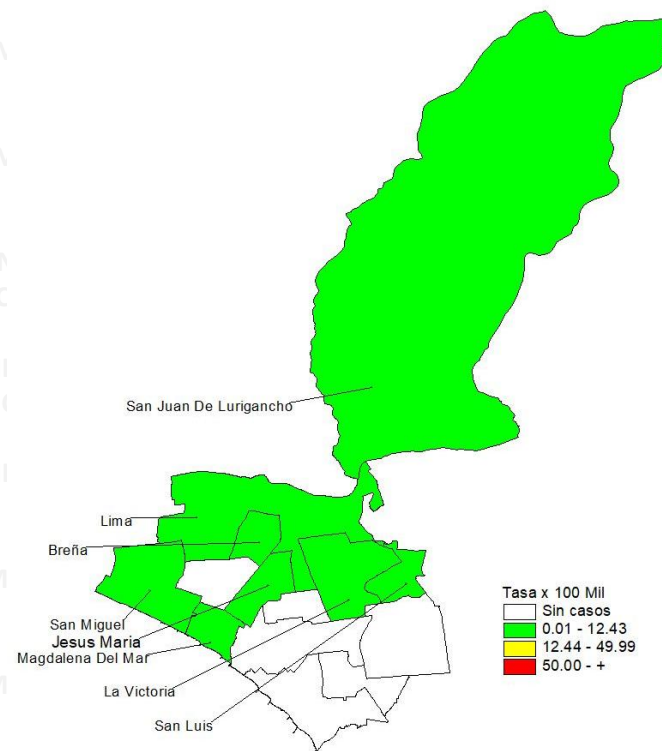

Número de casos de leptospirosis por distrito 2025* - 2026*

Distritos	2025*		2026*		Casos en la SE 14 2026	Defunciones
	casos	%	casos	%		
SAN JUAN DE LURIGANCHO	4	44,44	8	30,77	0	1
LA VICTORIA	1	11,11	5	19,23	0	1
LIMA	3	33,33	4	15,38	0	0
SAN LUIS	0	0,00	3	11,54	0	0
BREÑA	0	0,00	2	7,69	0	0
SAN MIGUEL	0	0,00	2	7,69	0	1
MAGDALENA DEL MAR	1	11,11	1	3,85	0	0
JESUS MARIA	0	0,00	1	3,85	0	0
DIRIS LIMA CENTRO	9	100,00	26	100,00	0	3

Fuente : Centro Nacional de Epidemiología, Prevención y Control de Enfermedades – MINSA. (*) Hasta la SE 14 - 2026



PERÚ

Ministerio de Salud

Viceministerio de Salud Pública

Centro Nacional de Epidemiología, Prevención y Control de Enfermedades

Leptospirosis DIRIS Lima Este

Tendencia de casos de leptospirosis, 2021 – 2026*

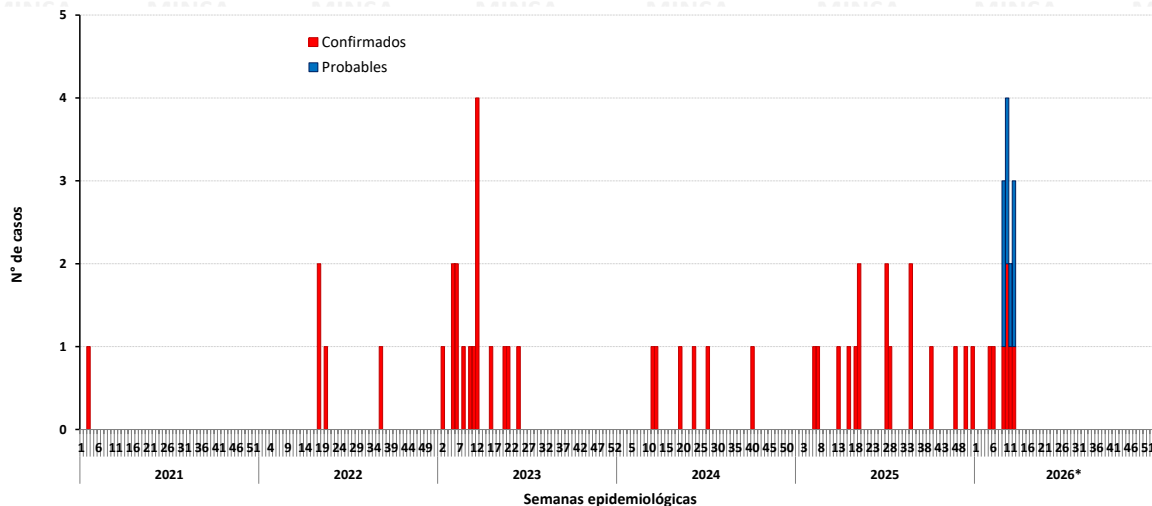

Incidencia acumulada 2026*

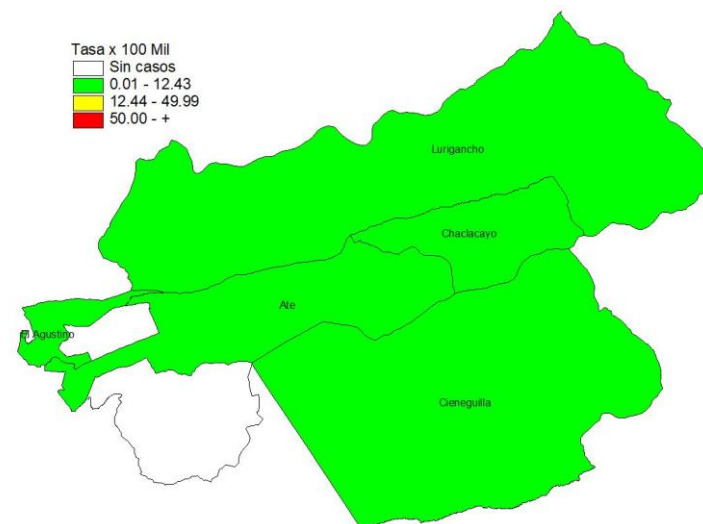

Número de casos de leptospirosis por distrito 2025* - 2026*

Distritos	2025*		2026*		Casos en la SE 14 2026	Defunciones
	casos	%	casos	%		
ATE	0	0,00	7	50,00	0	0
LURIGANCHO	0	0,00	4	28,57	0	0
CIENEGUILLA	0	0,00	1	7,14	0	0
CHACLACAYO	0	0,00	1	7,14	0	0
EL AGUSTINO	1	33,33	1	7,14	0	1
SANTA ANITA	1	33,33	0	0,00	0	0
LA MOLINA	1	33,33	0	0,00	0	0
DIRIS LIMA ESTE	3	100,00	14	100,00	0	1



PERÚ

Ministerio de Salud

Viceministerio de Salud Pública

Centro Nacional de Epidemiología, Prevención y Control de Enfermedades

Leptospirosis DIRIS Lima Norte

Tendencia de casos de leptospirosis, 2021 – 2026*

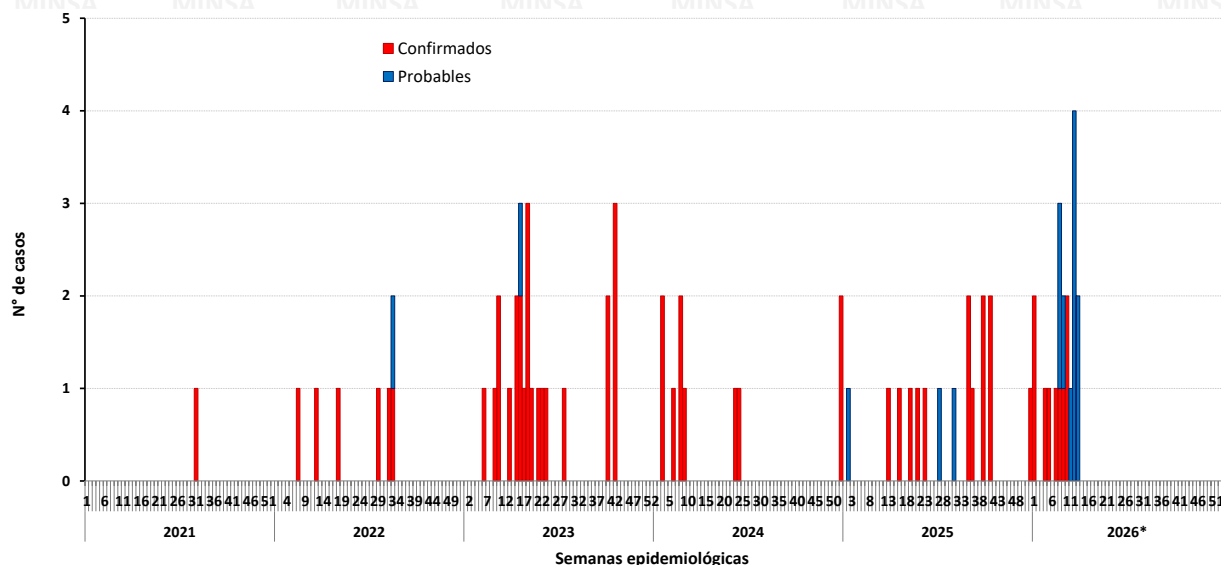

Incidencia acumulada 2026*

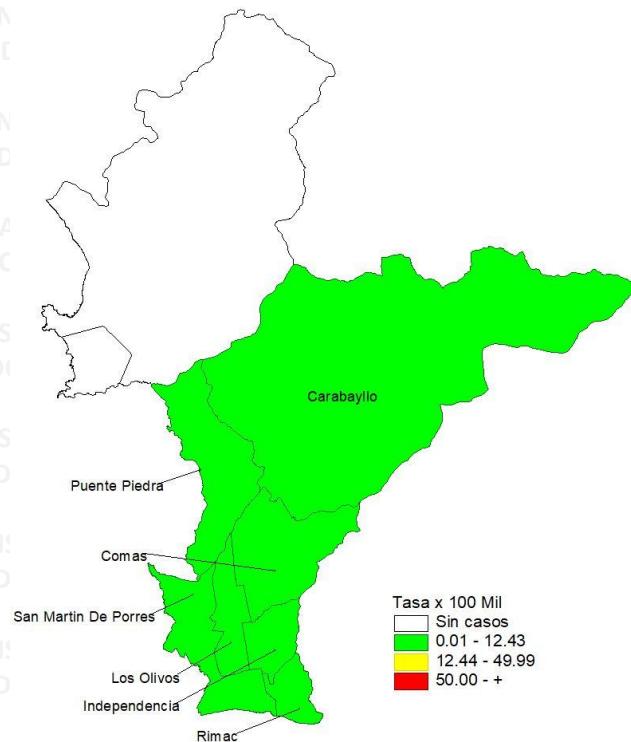

Número de casos de leptospirosis por distrito 2025* - 2026*

Distritos	2025*		2026*		Casos en la SE 14 2026	Defunciones
	casos	%	casos	%		
SAN MARTIN DE PORRES	0	0,00	7	36,84	0	0
CARABAYLLO	1	50,00	3	15,79	0	0
COMAS	1	50,00	3	15,79	0	0
PUENTE PIEDRA	0	0,00	2	10,53	0	1
INDEPENDENCIA	0	0,00	2	10,53	0	0
RIMAC	0	0,00	1	5,26	0	0
LOS OLIVOS	0	0,00	1	5,26	0	0
DIRIS LIMA NORTE	2	100,00	19	100,00	0	1



PERÚ

Ministerio de Salud

Viceministerio de Salud Pública

Centro Nacional de Epidemiología, Prevención y Control de Enfermedades

Leptospirosis Región Lima

Tendencia de casos de leptospirosis, 2021 – 2026*

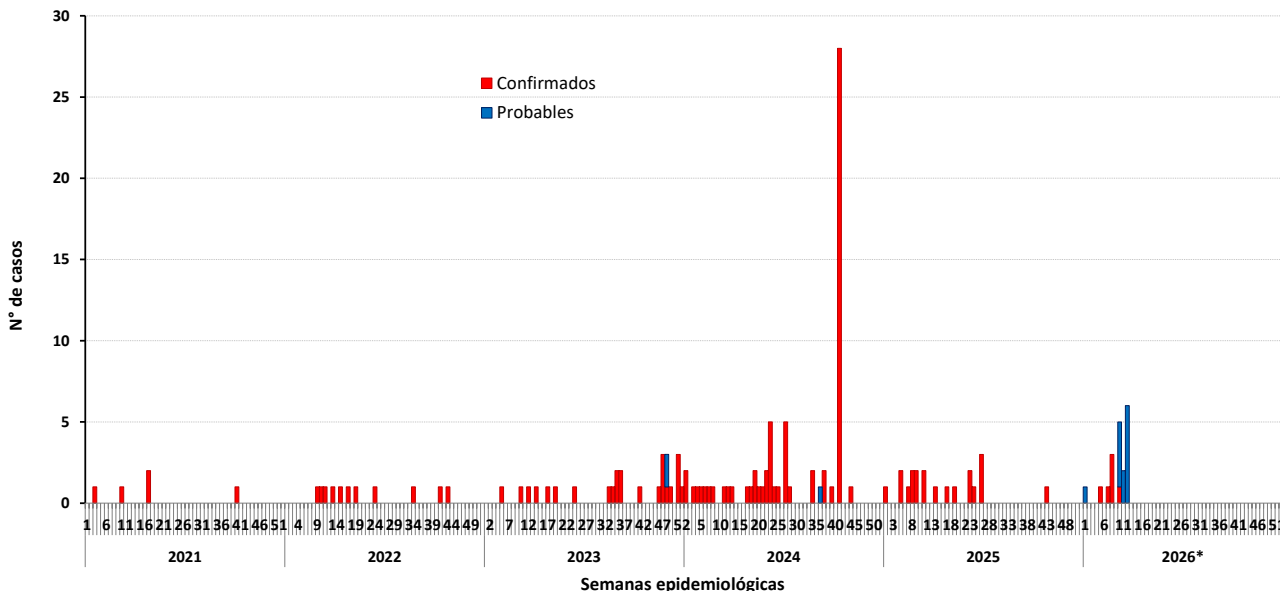

Incidencia acumulada 2026*

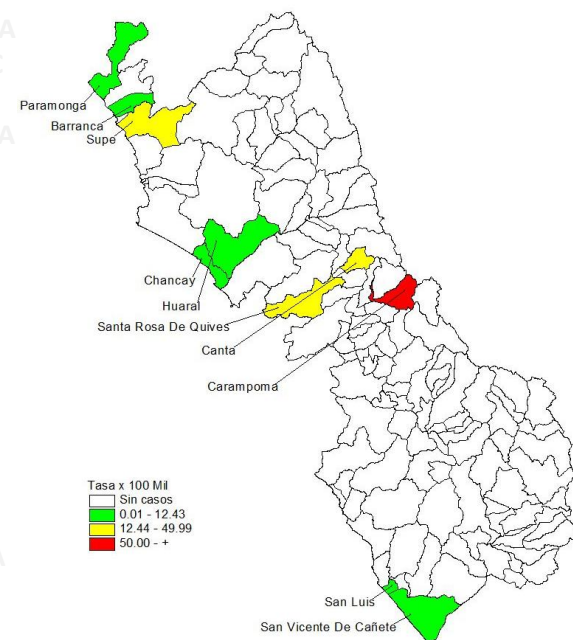

Número de casos de leptospirosis por distrito 2025* - 2026*

Distritos	2025*		2026*		Casos en la SE 14 2026	Defunciones
	casos	%	casos	%		
SUPE	0	0,00	4	21,05	0	0
SAN VICENTE DE CAÑETE	1	9,09	4	21,05	0	0
BARRANCA	0	0,00	3	15,79	0	1
PARAMONGA	0	0,00	2	10,53	0	0
SAN LUIS	0	0,00	1	5,26	0	0
CANTA	0	0,00	1	5,26	0	0
SANTA ROSA DE QUIVES	0	0,00	1	5,26	0	0
CARAMPOMA	0	0,00	1	5,26	0	0
CHANCA Y	0	0,00	1	5,26	0	0
DEMÁS DISTRITOS	10	90,91	1	5,26	0	0
REGION LIMA	11	100,00	19	100,00	0	1

Fuente : Centro Nacional de Epidemiología, Prevención y Control de Enfermedades – MINSA. (*) Hasta la SE 14 - 2026