

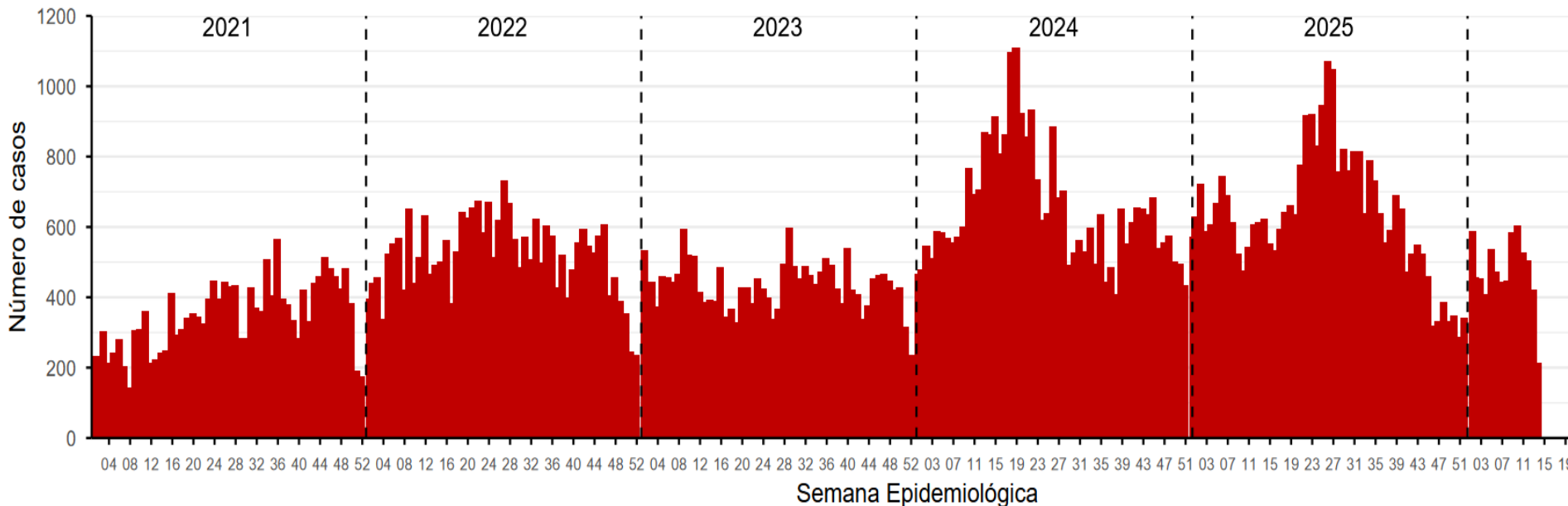

# Número de casos de malaria, Perú 2021 – 2026\*



### Número de casos por tipo de Malaria y defunciones, Perú 2021\* – 2026\*

Hasta la SE 14 del 2026, se han notificado 6671 casos de malaria en el país. Se ha reportado 1 muertes por esta enfermedad hasta esta semana.

En el 2025, en el mismo periodo, se notificó 8611 casos en el Perú y 3 defunciones por malaria.

Años	2021*	2022*	2023*	2024*	2025*	2026*
<i>P. vivax</i>	2833	5539	5580	6828	6984	5415
<i>P. falciparum</i>	668	1369	837	1680	1621	1255
<i>P. malariae</i>	1	0	24	6	6	1
<b>Notificados</b>	<b>3502</b>	<b>6908</b>	<b>6441</b>	<b>8514</b>	<b>8611</b>	<b>6671</b>
<b>Defunciones</b>	<b>1</b>	<b>1</b>	<b>0</b>	<b>3</b>	<b>3</b>	<b>1</b>



PERÚ

Ministerio de Salud

Viceministerio de Salud Pública

Centro Nacional de Epidemiología, Prevención y Control de Enfermedades

# Número de casos de malaria según departamentos, Perú 2020 - 2026\*

DEPARTAMENTOS	Casos acumulados						Casos hasta la SE 14					
	2021	2022	2023	2024	2025	2026*	2021	2022	2023	2024	2025	2026*
LORETO	15490	22725	20606	32261	33186	6550	2874	5649	5610	7980	8477	6550
JUNIN	1522	2292	408	748	143	107	440	744	144	168	50	107
AMAZONAS	659	1657	1095	573	82	5	107	382	436	232	28	5
SAN MARTIN	212	117	179	53	51	4	17	28	85	14	20	4
UCAYALI	39	21	12	29	13	3	5	8	5	5	7	3
AYACUCHO	31	34	47	48	20	1	14	19	8	3	11	1
MADRE DE DIOS	0	0	4	7	3	1	0	0	2	3	0	1
ANCASH	0	0	0	0	0	0	0	0	0	0	0	0
APURIMAC	1	0	0	0	0	0	0	0	0	0	0	0
AREQUIPA	0	0	0	0	0	0	0	0	0	0	0	0
CAJAMARCA	16	3	2	0	0	0	7	3	1	0	0	0
CALLAO	0	0	0	0	0	0	0	0	0	0	0	0
CUSCO	97	207	263	184	20	0	34	75	150	108	17	0
HUANCAVELICA	0	0	0	0	0	0	0	0	0	0	0	0
HUANUCO	0	0	0	0	3	0	0	0	0	0	0	0
ICA	0	0	0	1	0	0	0	0	0	1	0	0
LA LIBERTAD	5	2	0	0	1	0	3	0	0	0	0	0
LAMBAYEQUE	0	0	0	0	0	0	0	0	0	0	0	0
LIMA	0	0	0	0	0	0	0	0	0	0	0	0
MOQUEGUA	0	0	0	0	0	0	0	0	0	0	0	0
PASCO	0	0	0	0	1	0	0	0	0	0	0	0
PIURA	0	0	0	0	1	0	0	0	0	0	1	0
PUNO	0	0	1	0	0	0	0	0	0	0	0	0
TACNA	0	0	0	0	0	0	0	0	0	0	0	0
TUMBES	3	0	0	0	2	0	1	0	0	0	0	0
<b>PERÚ</b>	<b>18075</b>	<b>27058</b>	<b>22617</b>	<b>33904</b>	<b>33526</b>	<b>6671</b>	<b>3502</b>	<b>6908</b>	<b>6441</b>	<b>8514</b>	<b>8611</b>	<b>6671</b>

Fuente : Centro Nacional de Epidemiología, Prevención y Control de Enfermedades – MINSA. (\*) Hasta la SE 14 - 2026



# Casos según tipo de malaria, tasas y fallecidos, Perú 2026\*

Departamento	Según las especies de plasmodio				Incidencia x 100mil Hab.	%	Defunciones
	<i>P. vivax</i>	<i>P. falciparum</i>	<i>P. malariae</i>	Total			
LORETO	5295	1254	1	6550	613.24	98.19	1
JUNIN	107	0	0	107	7.78	1.60	0
AMAZONAS	5	0	0	5	1.14	0.07	0
SAN MARTIN	4	0	0	4	0.42	0.06	0
UCAYALI	3	0	0	3	0.45	0.04	0
AYACUCHO	1	0	0	1	0.15	0.01	0
MADRE DE DIOS	0	1	0	1	0.47	0.01	0
ANCASH	0	0	0	0	0.00	0.00	0
APURIMAC	0	0	0	0	0.00	0.00	0
AREQUIPA	0	0	0	0	0.00	0.00	0
CAJAMARCA	0	0	0	0	0.00	0.00	0
CALLAO	0	0	0	0	0.00	0.00	0
CUSCO	0	0	0	0	0.00	0.00	0
HUANCAVELICA	0	0	0	0	0.00	0.00	0
HUANUCO	0	0	0	0	0.00	0.00	0
ICA	0	0	0	0	0.00	0.00	0
LA LIBERTAD	0	0	0	0	0.00	0.00	0
LAMBAYEQUE	0	0	0	0	0.00	0.00	0
LIMA	0	0	0	0	0.00	0.00	0
MOQUEGUA	0	0	0	0	0.00	0.00	0
PASCO	0	0	0	0	0.00	0.00	0
PIURA	0	0	0	0	0.00	0.00	0
PUNO	0	0	0	0	0.00	0.00	0
TACNA	0	0	0	0	0.00	0.00	0
TUMBES	0	0	0	0	0.00	0.00	0
<b>PERÚ</b>	<b>5415</b>	<b>1255</b>	<b>1</b>	<b>6671</b>	<b>19.26</b>	<b>100.00</b>	<b>1</b>

Hasta la SE 14 - 2026 se reportaron 6671 casos. El 81.17 % de los casos fueron malaria *P. vivax* (5415 casos) El 18.81 % malaria *P. falciparum* (1255 casos).



# Número de casos por tipo de malaria, Perú 2021 - 2026\*

## Malaria *P. vivax*, Perú 2021 - 2026\*

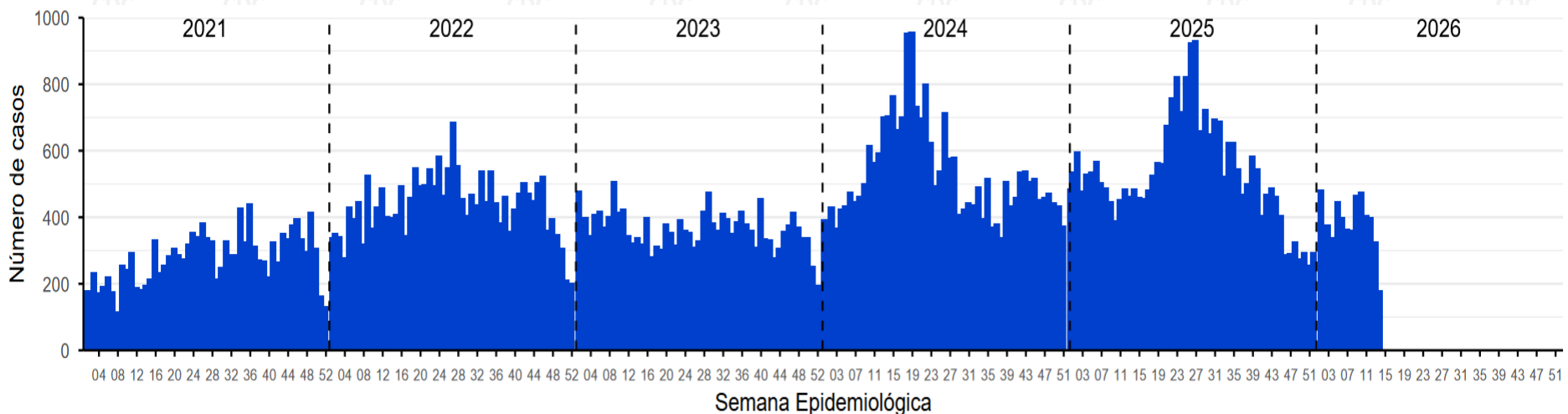

## Malaria *P. falciparum*, Perú 2021 - 2026\*

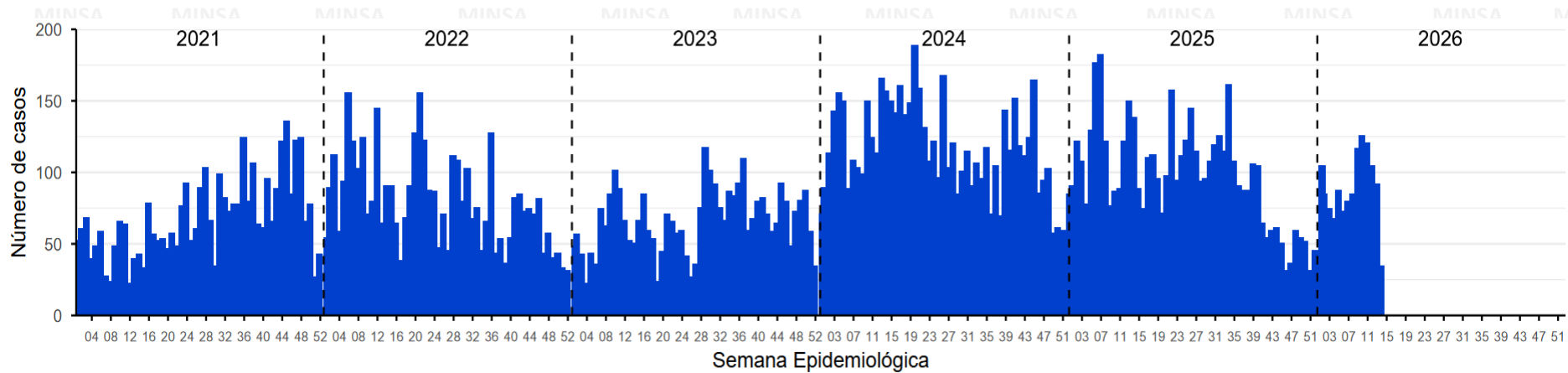

Fuente : Centro Nacional de Epidemiología, Prevención y Control de Enfermedades – MINSA. (\*) Hasta la SE 14 - 2026



PERÚ

Ministerio de Salud

Viceministerio de Salud Pública

Centro Nacional de Epidemiología, Prevención y Control de Enfermedades

# Número de casos de malaria por distritos, Perú 2026\*

### Casos acumulados 2026\*

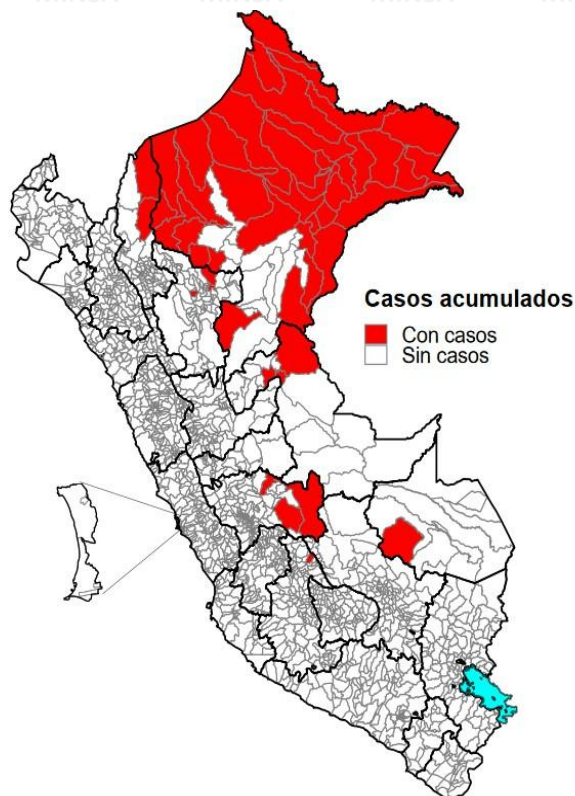

### Casos en la SE 14 – 2026

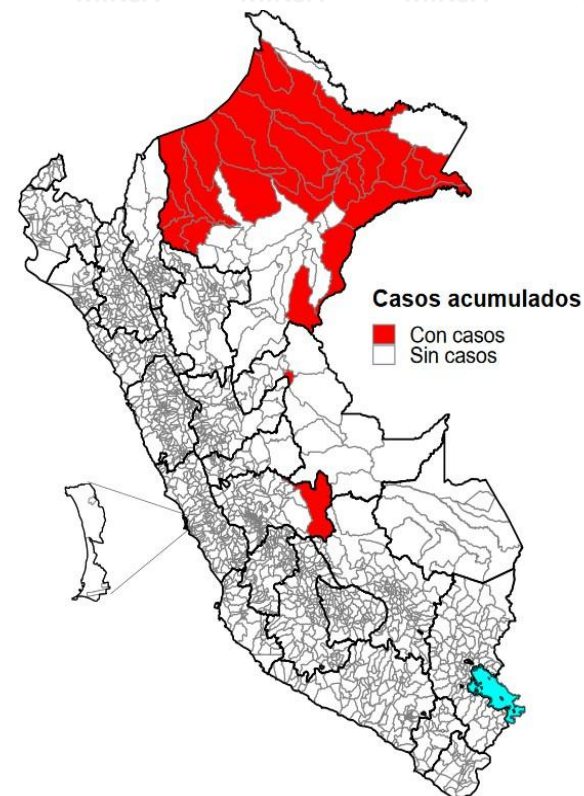

Desde la SE 01 a la SE 14 del 2026, son 53 distritos los que reportaron al menos un caso de malaria, concentrados en 99,8% en los departamentos de Loreto y Junín.

En la SE 14 del 2026, 30 distritos que pertenecen a 8 provincias de 3 departamentos registraron al menos un caso de malaria.



PERÚ

Ministerio de Salud

Viceministerio de Salud Pública

Centro Nacional de Epidemiología, Prevención y Control de Enfermedades

# Incidencia de Malaria por distritos, Perú 2026\*

## Incidencia acumulada 2026\*

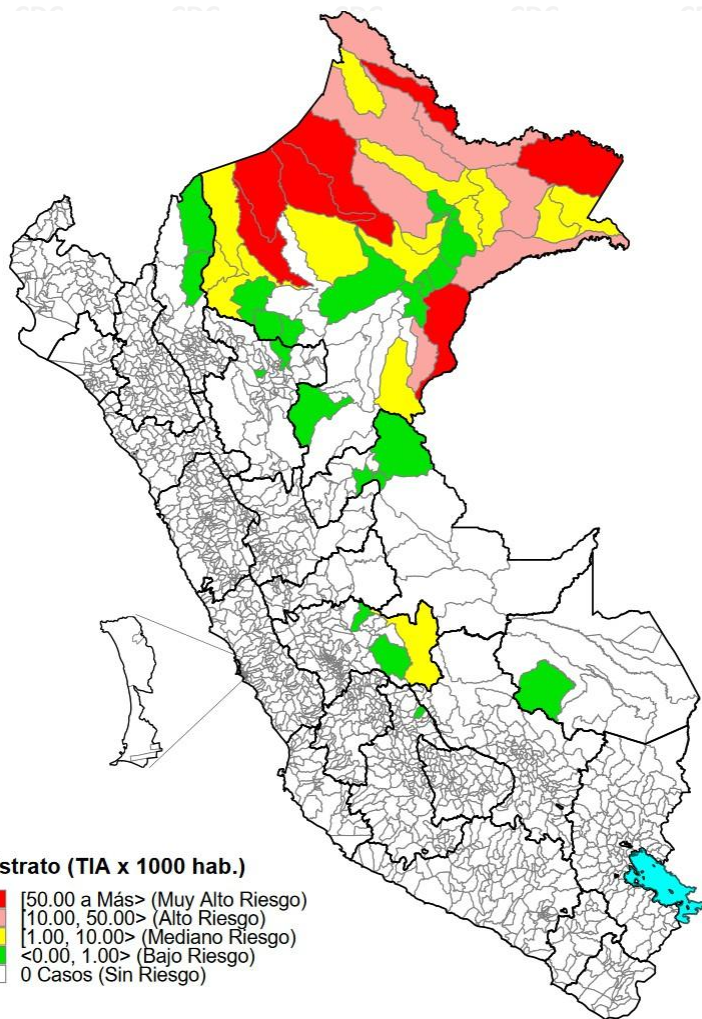

## Incidencia en la SE 14 - 2026

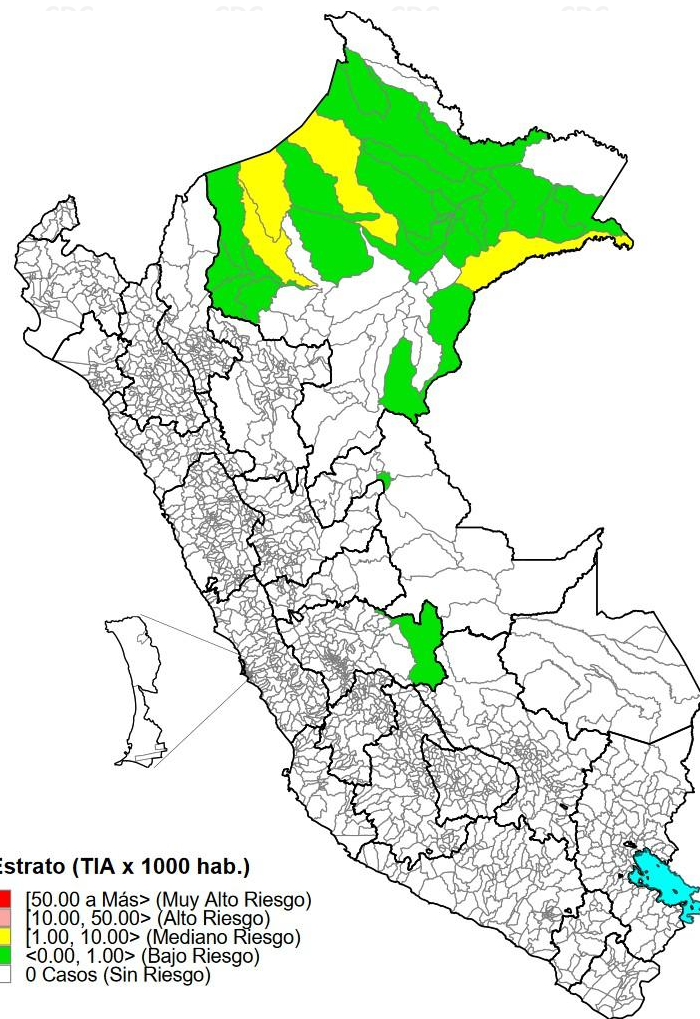



PERÚ

Ministerio de Salud

Viceministerio de Salud Pública

Centro Nacional de Epidemiología, Prevención y Control de Enfermedades

# Malaria por *P. vivax*, Perú 2026\*

## Mapa de riesgo de malaria por *P. vivax* 2026\*

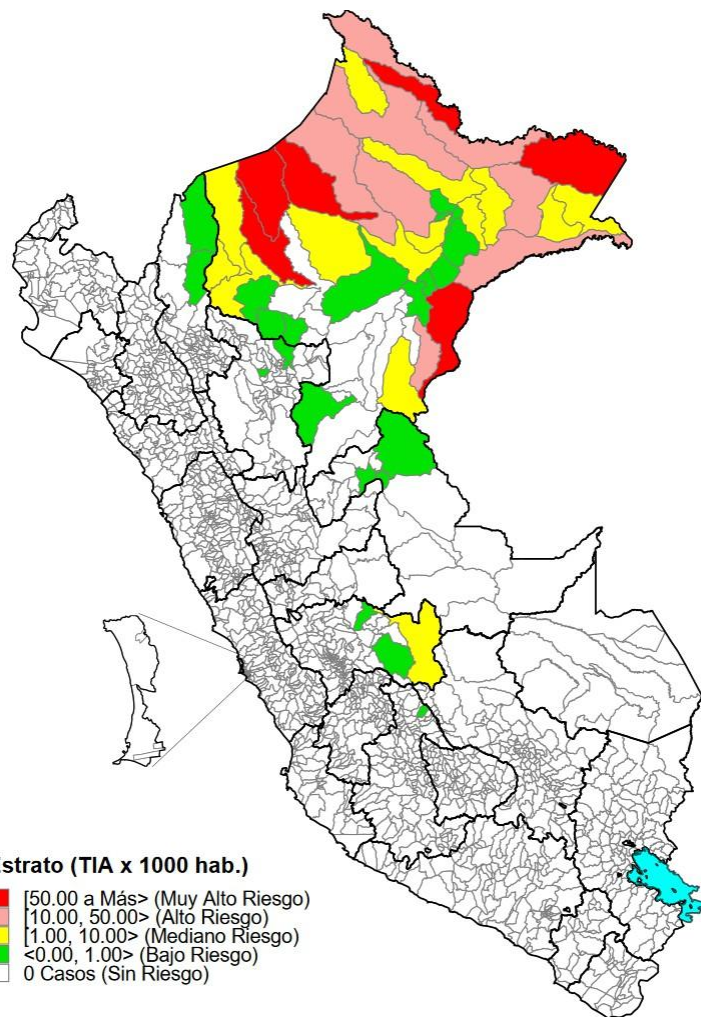

## Mapa de riesgo de malaria por *P. vivax* en la SE 14 – 2026

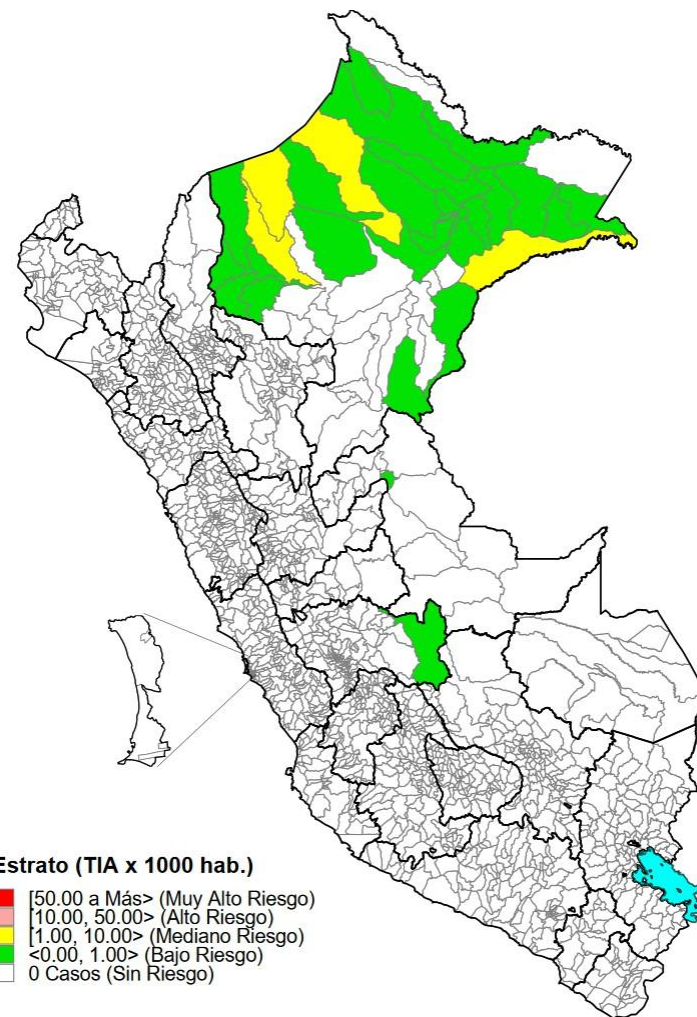



PERÚ

Ministerio de Salud

Viceministerio de Salud Pública

Centro Nacional de Epidemiología, Prevención y Control de Enfermedades

# Malaria por *P. falciparum*, Perú 2026\*

## Mapa de riesgo de malaria por *P. falciparum* 2026\*

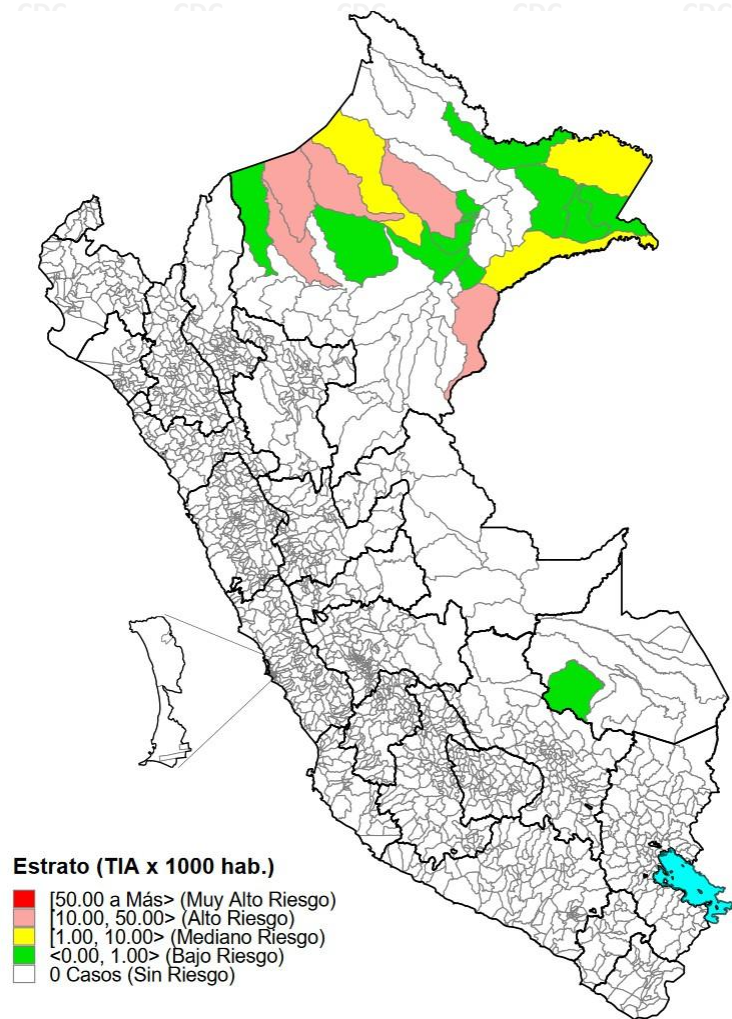

## Mapa de riesgo de malaria por *P. falciparum* en la SE 14 - 2026

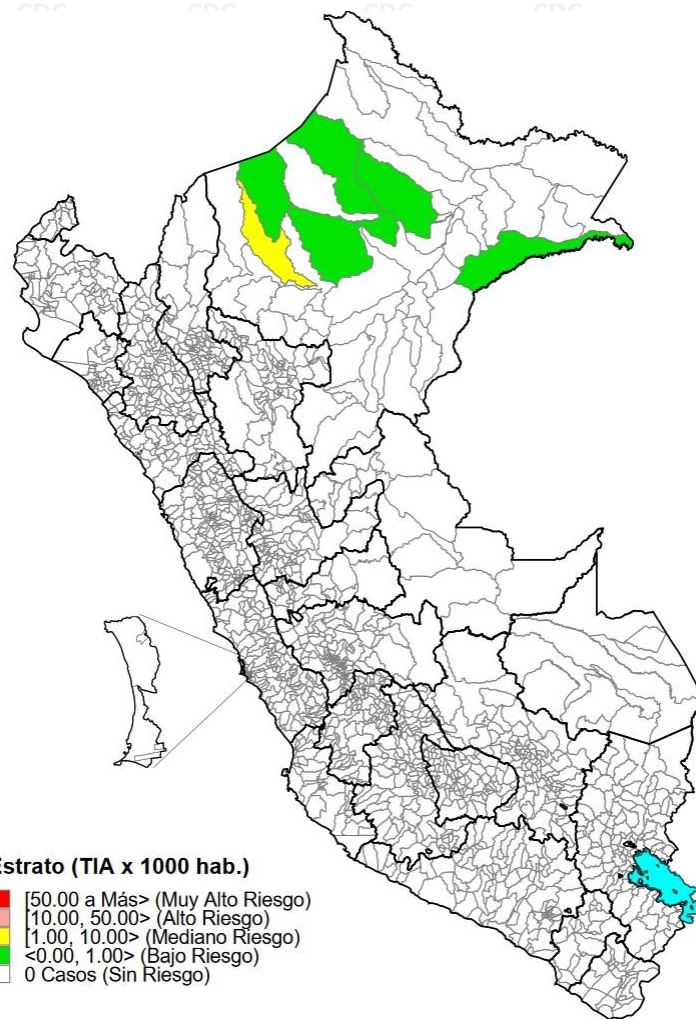



## Distribución de casos de malaria por curso de vida y género, Perú año 2026\*

	N° casos	%	TIA por 100 mil Hab.
<b>Según etapa de vida</b>			
Niños (0 - 11 años)	3231	48,43	52,84
Adolescentes ( 12 - 17 años )	989	14,83	29,51
Joven (18 - 29 años )	1003	15,04	15,89
Adulto (30 - 59 años )	1246	18,68	9,03
Adulto mayor (60 + años)	202	3,03	3,98
<b>Perú</b>	<b>6671</b>	<b>100,00</b>	<b>19,26</b>
<b>Según género</b>			
Hombres	3676	55,10	21,43
Mujeres	2995	44,90	17,12

El 48,43% de los casos de malaria se reportaron en la etapa de vida Niños de 0 - 11 años, el 18,68% en la etapa de vida adulto de 30 - 59 años y en la etapa de vida Joven de 18 - 29 años y el 15,04%.

Las tasas de incidencia acumulada fue alta en la etapa de vida Niño.



# Malaria en el departamento de Loreto

### Número de casos de malaria, 2021 – 2026\*

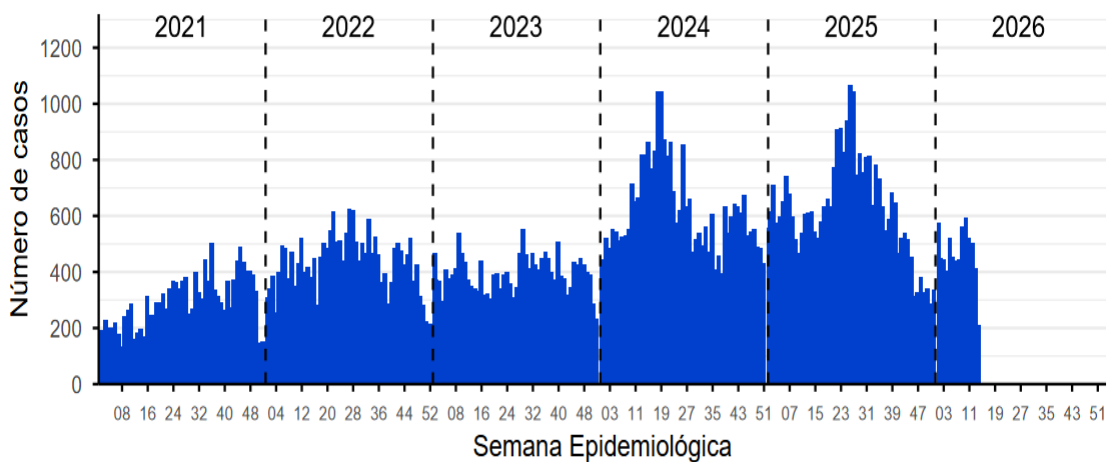

### Incidencia en la SE 14 - 2026

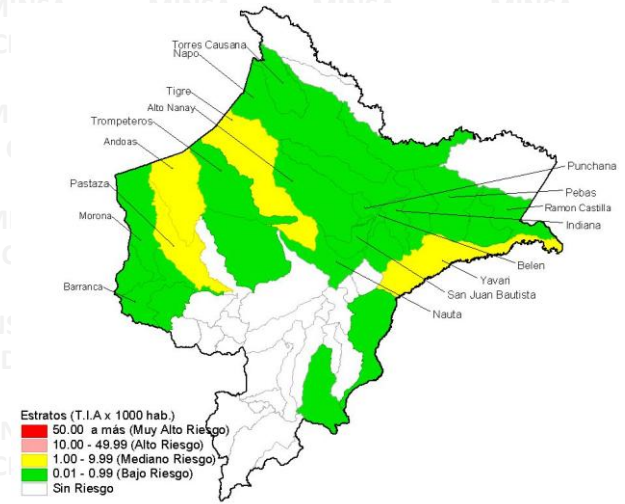

### Número de casos de malaria reportados en el 2025\* - 2026\*

Distritos	2025*		2026*		Casos en la SE 14 2026	Defunciones
	casos	%	casos	%		
ANDOAS	1762	20,79	1782	27,21	68	0
TROMPETEROS	857	10,11	921	14,06	5	0
SAN JUAN BAUTISTA	588	6,94	188	2,87	8	0
URARINAS	562	6,63	126	1,92	14	1
TIGRE	536	6,32	431	6,58	10	0
ALTO NANAY	462	5,45	200	3,05	3	0
PASTAZA	458	5,40	814	12,43	38	0
YAVARI	456	5,38	232	3,54	13	0
RAMON CASTILLA	348	4,11	134	2,05	11	0
DEMÁS DISTRITOS	2448	28,88	1722	26,29	41	0
<b>Dpto Loreto</b>	<b>8477</b>	<b>100,00</b>	<b>6550</b>	<b>100,00</b>	<b>211</b>	<b>1</b>

### Incidencia acumulada 2026\*

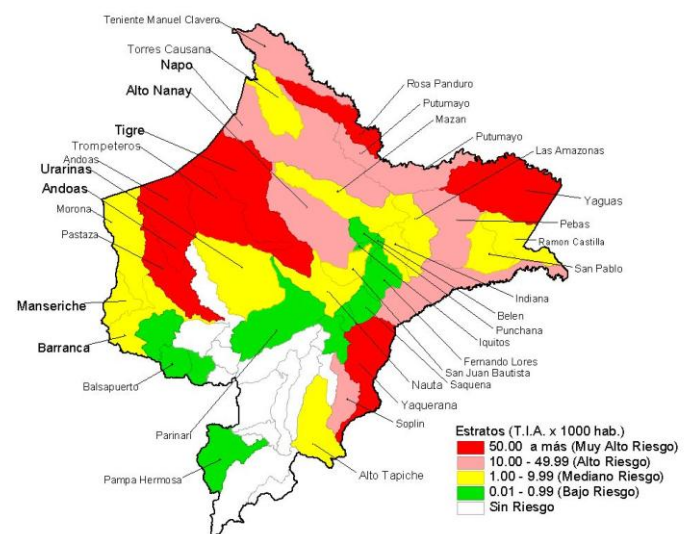

Fuente : Centro Nacional de Epidemiología, Prevención y Control de Enfermedades – MINSA. (\*) Hasta la SE 14 - 2026



## Distribución de casos de malaria por curso de vida y género, Loreto años 2021 al 2025 y 2026\*

Según etapa de vida	2021 - 2025		2026*	
	casos	%	casos	%
Niños (0 - 11 años)	53407	42,98	3187	48,66
Adolescentes ( 12 - 17 años )	19333	15,56	973	14,85
Joven (18 - 29 años )	20948	16,86	977	14,92
Adulto (30 - 59 años )	25992	20,92	1212	18,50
Adulto mayor (60 + años)	4580	3,69	201	3,07
<b>Perú</b>	<b>124260</b>	<b>100,00</b>	<b>6550</b>	<b>100,00</b>
<b>Según género</b>				
Hombres	67698	54,48	3609	55,10
Mujeres	56562	45,52	2941	44,90



PERÚ

Ministerio de Salud

Viceministerio de Salud Pública

Centro Nacional de Epidemiología, Prevención y Control de Enfermedades

# Malaria en el departamento de Amazonas

### Número de casos de malaria, 2021 – 2026\*

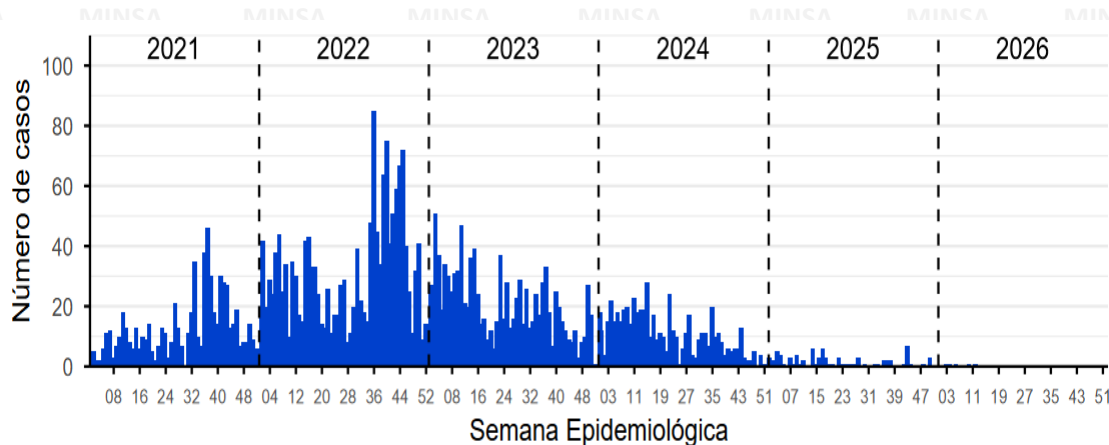

### Incidencia en la SE 14 - 2026



### Incidencia acumulada 2026\*

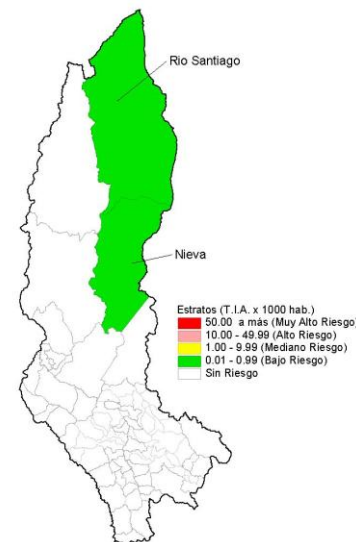

### Número de casos de malaria reportados en el 2025\* - 2026\*

Distritos	2025*		2026*		Casos en la SE 14 2026	Defunciones
	casos	%	casos	%		
RIO SANTIAGO	26	92,86	4	80,00	0	0
EL CENEPÁ	1	3,57	0	0,00	0	0
JAZAN	1	3,57	0	0	0	0
NIEVA	0	0,00	1	20,00	0	0
<b>Dpto Amazonas</b>	<b>28</b>	<b>100,00</b>	<b>5</b>	<b>80,00</b>	<b>0</b>	<b>0</b>

Fuente : Centro Nacional de Epidemiología, Prevención y Control de Enfermedades – MINSA. (\*) Hasta la SE 14 - 2026



PERÚ

Ministerio de Salud

Viceministerio de Salud Pública

Centro Nacional de Epidemiología, Prevención y Control de Enfermedades

# Malaria en el departamento de Junín

### Número de casos de malaria, 2021 – 2026\*

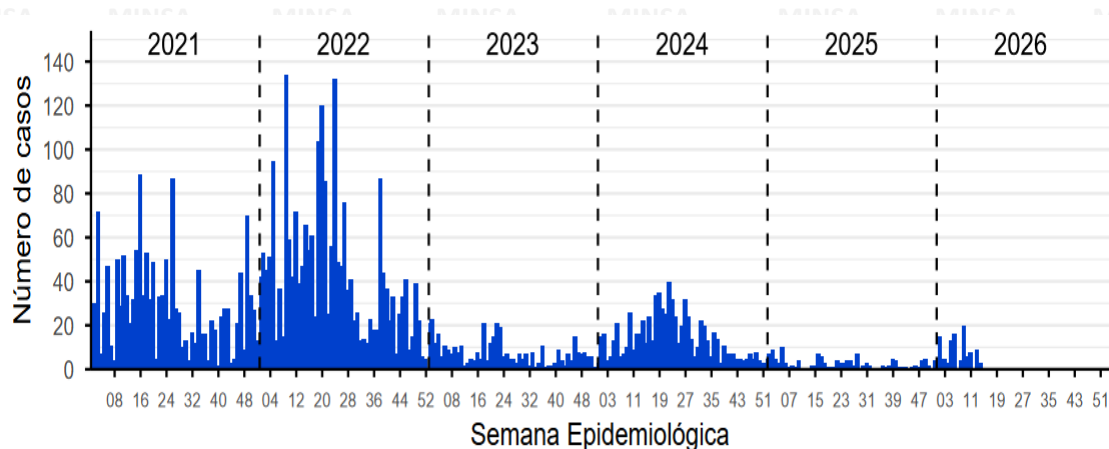

### Incidencia en la SE 14 - 2026

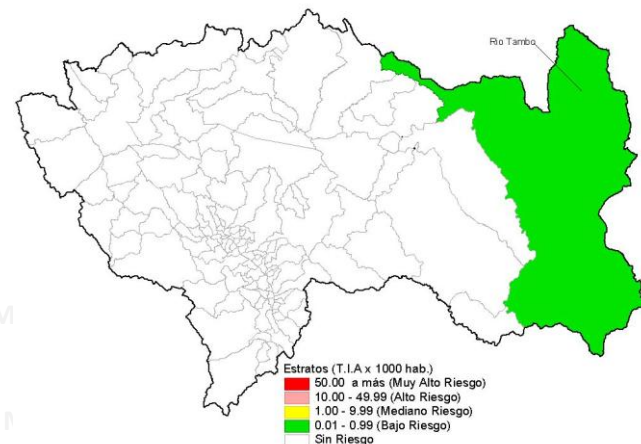

### Incidencia acumulada 2026\*

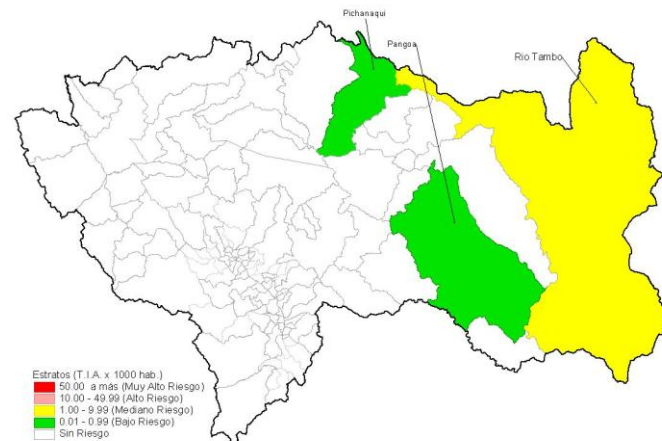

### Número de casos de malaria reportados en el 2025\* - 2026\*

Distritos	2025*		2026*		Casos en la SE 14 2026	Defunciones
	casos	%	casos	%		
RIO TAMBO	25	50,00	101	94,39	3	0
PANGOIA	23	46,00	5	4,67	0	0
VIZCATAN DEL ENE	2	4,00	0	0,00	0	0
PICHANAQUI	0	0,00	1	0,93	0	0
<b>Dpto Junin</b>	<b>50</b>	<b>100,00</b>	<b>107</b>	<b>100,00</b>	<b>3</b>	<b>0</b>



PERÚ

Ministerio de Salud

Viceministerio de Salud Pública

Centro Nacional de Epidemiología, Prevención y Control de Enfermedades

# Malaria en el departamento de San Martín

### Número de casos de malaria, 2021 – 2026\*

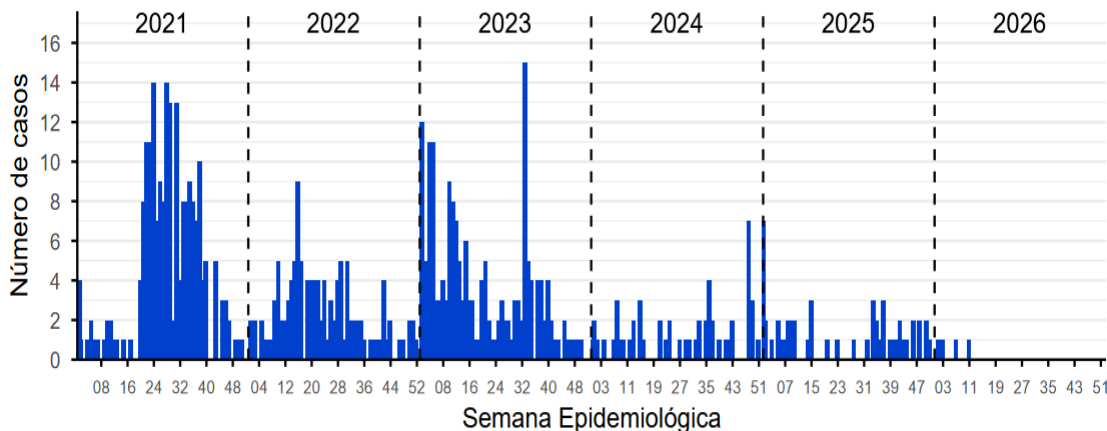

### Incidencia en la SE 14 - 2026

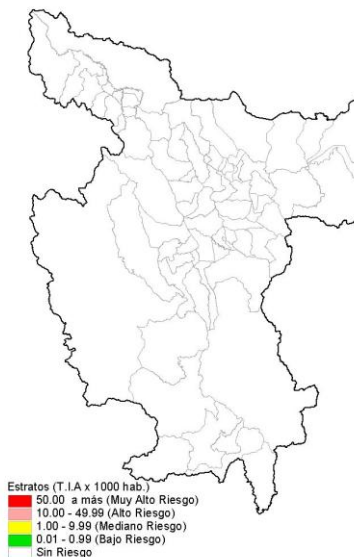

### Número de casos de malaria reportados en el 2025\* - 2026\*

Distritos	2025*		2026*		Casos en la SE 14 2026	Defunciones
	casos	%	casos	%		
ALTO BIAVO	5	25,00	0	0,00	0	0
TARAPOTO	2	10,00	0	0,00	0	0
RUMISAPA	2	10,00	0	0,00	0	0
CAYNARACHI	2	10,00	2	50,00	0	0
LA BANDA DE SHILCAYO	2	10,00	1	25,00	0	0
SAUCE	1	5,00	0	0,00	0	0
YURACYACU	1	5,00	0	0,00	0	0
SHAPAJA	1	5,00	0	0,00	0	0
CUÑUMBUQUI	1	5,00	0	0,00	0	0
DEMÁS DISTRITOS	3	15,00	1	25,00	0	0
<b>Dpto San Martín</b>	<b>20</b>	<b>65,00</b>	<b>4</b>	<b>75,00</b>	<b>0</b>	<b>0</b>

### Incidencia acumulada 2026\*

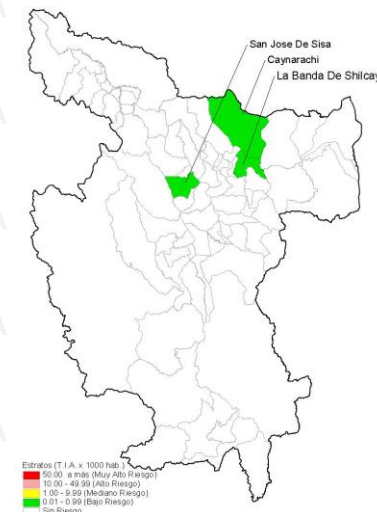

Fuente : Centro Nacional de Epidemiología, Prevención y Control de Enfermedades – MINSA. (\*) Hasta la SE 14 - 2026