



PERÚ

Ministerio de Salud

Viceministerio de Salud Pública

Centro Nacional de Epidemiología, Prevención y Control de Enfermedades

Muerte fetal y neonatal acumulado, Perú 2012 al 2025 y 2026*

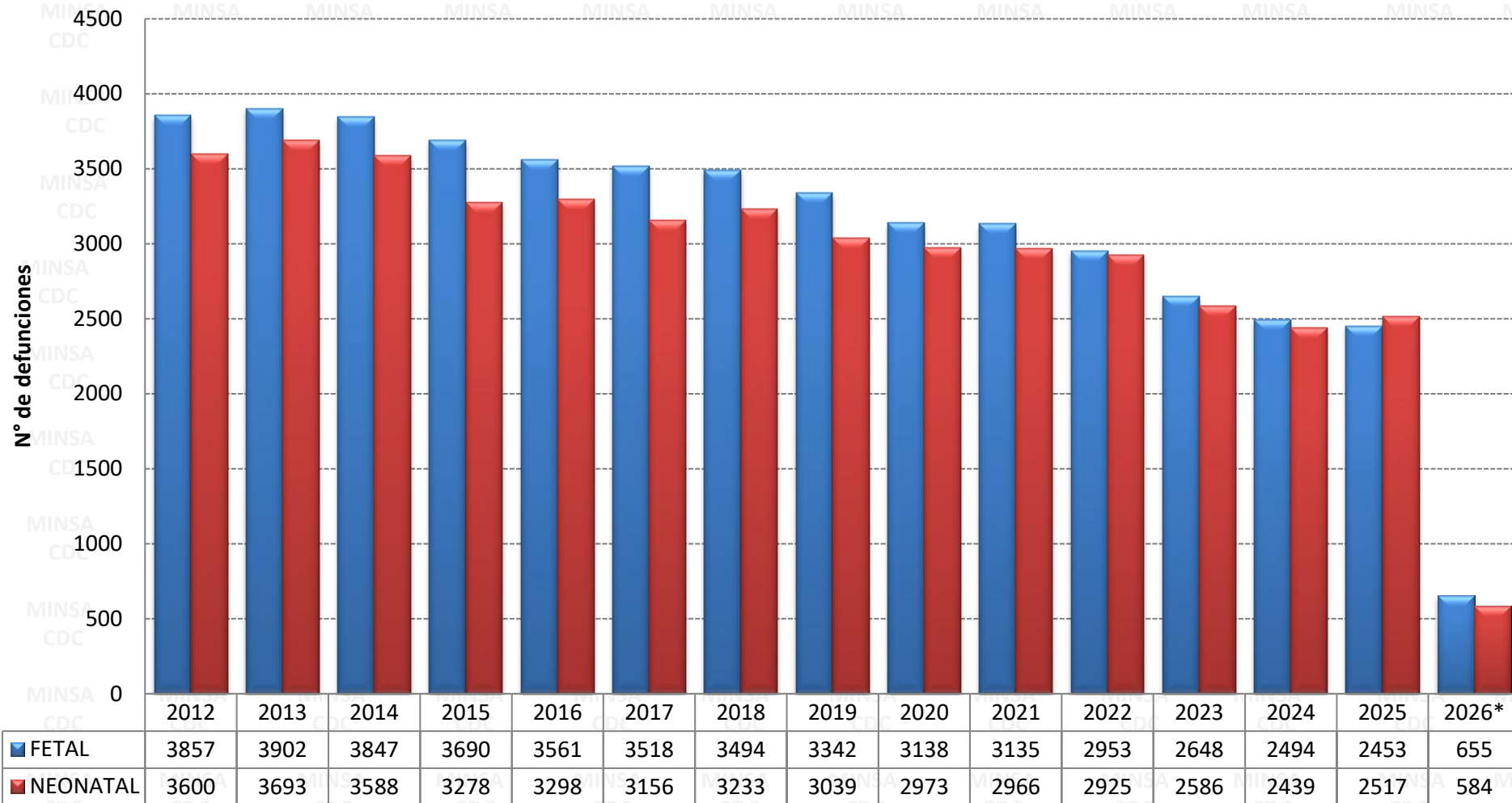

Fuente : Centro Nacional de Epidemiología, Prevención y Control de Enfermedades – MINSA. (*) Hasta la SE 14 - 2026



PERÚ

Ministerio de Salud

Viceministerio de Salud Pública

Centro Nacional de Epidemiología, Prevención y Control de Enfermedades

Número de muerte neonatal acumulados, Perú 2013 – 2025 y 2026*

GERESAS/DIRESAS/DIRIS	MUERTE NEONATAL													
	2013	2014	2015	2016	2017	2018	2019	2020	2021	2022	2023	2024	2025	2026*
AMAZONAS	94	94	80	89	84	81	57	52	77	70	51	67	60	22
ANCASH	93	114	132	132	120	113	85	101	109	103	95	77	53	13
APURIMAC	18	31	24	19	32	21	17	21	21	17	12	22	17	2
AREQUIPA	130	88	111	84	94	93	103	95	84	65	64	64	100	20
AYACUCHO	101	117	83	92	114	83	99	83	81	70	38	53	42	15
CAJAMARCA	237	251	230	192	175	210	144	232	226	159	155	151	145	28
CALLAO	148	176	128	132	146	112	105	112	74	83	91	85	84	18
CHANKA	9	18	20	14	21	18	10	17	12	10	17	7	15	7
CUSCO	233	218	212	196	202	195	182	156	139	141	119	133	100	26
DIRIS LIMA CENTRO	358	356	411	534	450	515	417	386	351	371	386	408	441	88
DIRIS LIMA ESTE	77	73	55	62	58	74	62	53	54	40	47	33	37	10
DIRIS LIMA NORTE	141	116	108	103	95	124	128	111	94	85	76	76	93	13
DIRIS LIMA SUR	95	83	81	65	75	77	86	82	80	85	102	52	72	26
HUANCAVELICA	77	64	50	41	41	40	42	37	46	42	38	19	21	4
HUANUCO	132	115	113	93	98	106	81	91	82	115	60	78	61	25
ICA	65	42	43	64	49	77	69	45	47	61	41	73	49	4
JUNIN	223	202	144	159	163	158	140	131	131	121	104	78	112	25
LA LIBERTAD	224	211	156	223	174	180	189	156	196	215	163	177	171	33
LAMBAYEQUE	105	173	135	143	154	149	189	144	156	170	130	115	108	36
LIMA PROVINCIAS	65	57	55	39	53	50	46	52	72	54	36	40	38	9
LORETO	171	158	127	152	159	152	151	145	216	197	173	134	176	37
LUCIANO CASTILLO	84	56	42	37	27	57	70	65	65	75	76	61	85	26
MADRE DE DIOS	28	29	27	31	29	26	23	46	49	49	22	15	17	0
MOQUEGUA	4	3	8	5	7	3	6	3	10	3	2	2	7	0
MORROPON-HUANCA BAMBAMBA	46	40	24	13	21	22	21	20	42	29	32	54	34	5
PASCO	49	52	41	36	47	35	36	45	21	34	26	13	11	7
PIURA	136	129	98	73	92	96	116	109	73	88	64	71	75	17
PUNO	236	217	194	173	150	152	128	116	82	68	89	66	72	10
SAN MARTIN	112	124	124	144	101	92	86	99	123	114	102	93	79	25
TACNA	48	25	45	33	27	16	26	36	22	26	24	14	19	5
TUMBES	50	37	32	21	27	11	25	19	29	22	25	21	17	6
UCAYALI	104	119	145	104	71	94	99	113	102	143	126	87	106	22
Total Perú	3693	3588	3278	3298	3156	3232	3038	2973	2966	2925	2586	2439	2517	584

Fuente : Centro Nacional de Epidemiología, Prevención y Control de Enfermedades – MINSA. (*) Hasta la SE 14 - 2026



PERÚ

Ministerio de Salud

Viceministerio de Salud Pública

Centro Nacional de Epidemiología, Prevención y Control de Enfermedades

Número de muerte Fetal acumulados, Perú 2013 – 2025 y 2026*

GERESAS/DIRESAS/DIRIS	MUERTE FETAL														
	2013	2014	2015	2016	2017	2018	2019	2020	2021	2022	2023	2024	2025	2026*	
AMAZONAS	90	92	97	91	81	88	71	68	86	83	68	79	65	13	
ANCASH	111	143	150	134	139	93	124	55	109	72	108	91	78	23	
APURIMAC	32	31	21	22	34	25	22	18	22	29	25	21	17	6	
AREQUIPA	118	101	81	94	59	88	92	102	85	74	60	52	87	23	
AYACUCHO	101	99	74	87	108	84	99	77	82	61	63	57	62	16	
CAJAMARCA	330	317	288	256	252	228	216	228	199	155	175	135	152	35	
CALLAO	134	181	189	146	140	136	139	110	95	75	74	56	83	17	
CHANKA	20	30	21	20	17	23	19	31	25	34	16	22	16	4	
CUSCO	216	201	240	193	190	178	179	176	154	160	159	113	110	35	
DIRIS LIMA CENTRO	410	397	403	460	412	443	356	406	331	332	290	261	326	77	
DIRIS LIMA ESTE	135	126	107	103	112	103	107	130	111	99	67	59	39	7	
DIRIS LIMA NORTE	179	136	140	135	153	162	169	138	112	134	118	125	104	25	
DIRIS LIMA SUR	107	131	138	106	108	77	91	51	95	78	98	73	42	16	
HUANCVELICA	104	92	74	78	63	53	39	46	52	45	27	27	22	3	
HUANUCO	192	150	150	111	134	141	115	130	135	116	95	82	73	20	
ICA	49	47	73	55	88	76	82	77	74	91	61	70	77	21	
JUNIN	217	167	137	150	197	206	170	191	112	160	114	146	115	42	
LA LIBERTAD	275	292	215	260	274	304	239	230	248	225	209	183	163	59	
LAMBAYEQUE	112	119	112	117	77	85	116	115	158	134	86	107	90	18	
LIMA PROVINCIAS	85	90	116	102	81	91	79	70	71	74	52	59	66	18	
LORETO	160	158	136	145	130	130	175	118	133	136	131	103	127	41	
LUCIANO CASTILLO	67	84	77	69	80	85	82	76	73	83	64	73	57	21	
MADRE DE DIOS	27	27	35	30	26	33	32	32	35	21	14	18	40	0	
MOQUEGUA	18	8	8	11	17	9	10	10	12	4	12	13	11	1	
MORROPON-HUANCABAMBA	69	51	41	26	55	58	37	40	51	59	50	58	57	13	
PASCO	47	43	44	46	34	44	31	17	32	23	25	14	23	3	
PIURA	116	102	108	93	79	109	94	77	94	73	69	74	57	23	
PUNO	239	200	191	184	166	156	138	145	138	137	106	110	94	24	
SAN MARTIN	68	157	143	118	71	92	100	58	89	84	82	88	81	20	
TACNA	20	22	19	29	34	20	44	34	23	24	21	12	16	4	
TUMBES	31	35	23	22	32	28	19	19	28	25	23	21	21	7	
UCAYALI	23	18	39	68	75	46	55	63	71	53	86	92	82	20	
Total Perú	3902	3847	3690	3561	3518	3494	3341	3138	3135	2953	2648	2494	2453	655	

Fuente : Centro Nacional de Epidemiología, Prevención y Control de Enfermedades – MINSA. (*) Hasta la SE 14 - 2026



PERÚ

Ministerio de Salud

Viceministerio de Salud Pública

Centro Nacional de Epidemiología, Prevención y Control de Enfermedades

Muerte fetal y neonatal a la semana, Perú 2012* - 2026*

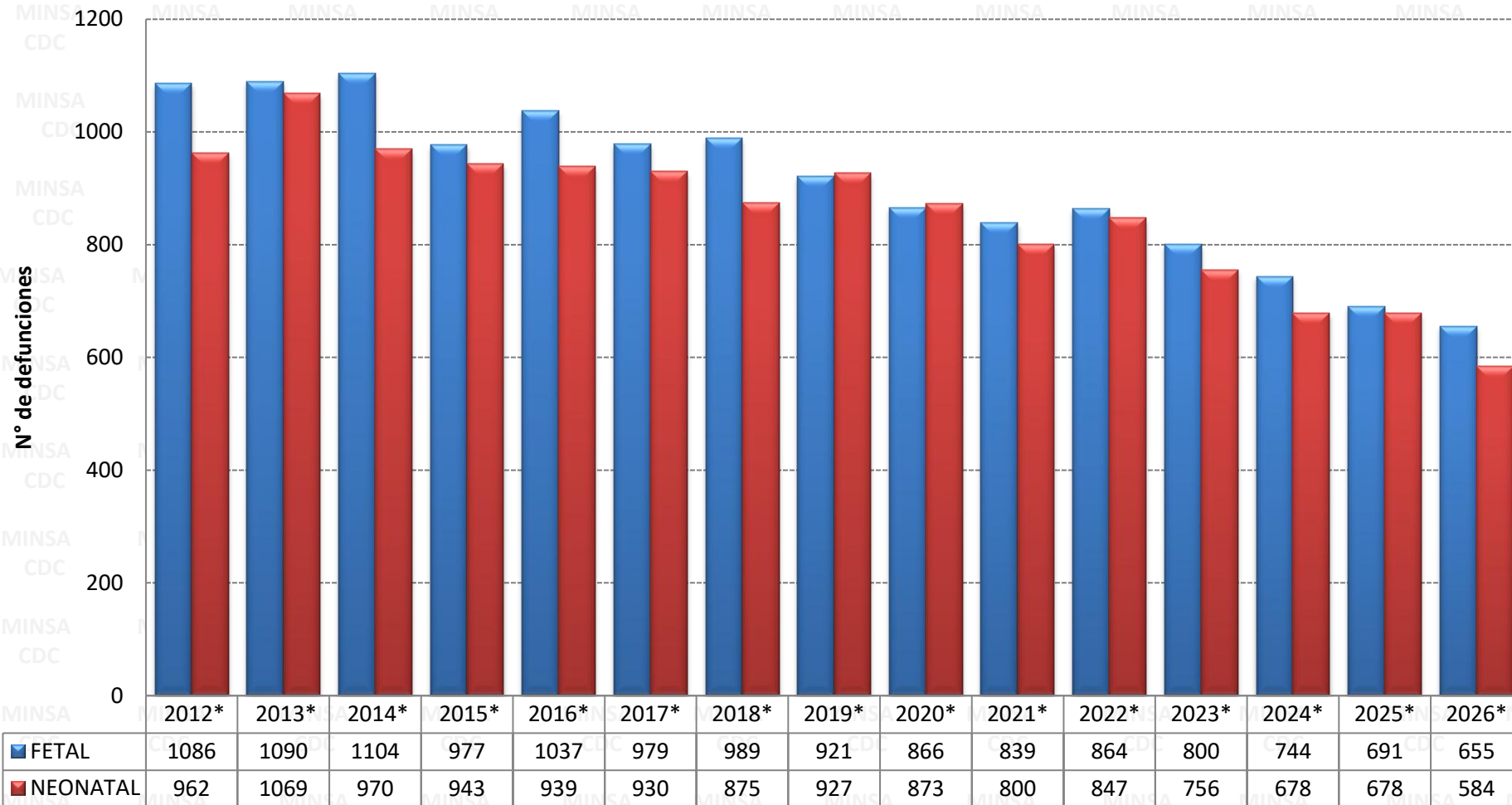

Fuente : Centro Nacional de Epidemiología, Prevención y Control de Enfermedades – MINSA. (*) Hasta la SE 14 - 2026



PERÚ

Ministerio de Salud

Viceministerio de Salud Pública

Centro Nacional de Epidemiología, Prevención y Control de Enfermedades

Muerte fetal y neonatal a la semana, Perú 2023* al 2026*

GERESAS/DIRESAS/DIRIS	FETAL					NEONATAL					TOTAL(Fetal + Neonatal) 2026*	
	2023*	2024*	2025*	2026*	TENDENCIA	2023*	2024*	2025*	2026*	TENDENCIA	2026*	%
DIRIS LIMA CENTRO	83	74	84	77		121	98	118	88		165	13,32
LA LIBERTAD	70	52	51	59		54	43	42	33		92	7,43
CAJAMARCA	58	33	46	35		45	53	47	28		63	5,08
CUSCO	47	39	31	35		32	40	31	26		61	4,92
LORETO	36	37	37	41		43	45	54	37		78	6,30
JUNIN	34	44	29	42		32	18	35	25		67	5,41
DIRIS LIMA NORTE	26	44	33	25		15	11	28	13		38	3,07
PUNO	36	37	26	24		23	19	15	10		34	2,74
ANCASH	35	37	23	23		38	25	18	13		36	2,91
LAMBAYEQUE	30	36	27	18		28	39	28	36		54	4,36
PIURA	22	31	20	23		27	10	18	17		40	3,23
CALLAO	33	17	28	17		29	23	24	18		35	2,82
HUANUCO	28	21	17	20		15	17	18	25		45	3,63
ICA	24	19	21	21		11	25	14	4		25	2,02
DIRIS LIMA SUR	31	24	13	16		26	12	14	26		42	3,39
UCAYALI	20	19	23	20		43	18	23	22		42	3,39
SAN MARTIN	20	23	18	20		36	34	22	25		45	3,63
LUCIANO CASTILLO	16	20	15	21		32	20	23	26		47	3,79
AREQUIPA	16	11	21	23		15	11	25	20		43	3,47
AMAZONAS	23	20	13	13		13	17	14	22		35	2,82
AYACUCHO	18	15	19	16		9	21	11	15		31	2,50
LIMA PROVINCIAS	15	13	20	18		11	19	11	9		27	2,18
MORROPON-HUANCA BAMBAMBA	19	18	14	13		7	18	9	5		18	1,45
DIRIS LIMA ESTE	20	20	14	7		14	10	8	10		17	1,37
HUANCAVELICA	8	6	12	3		5	7	4	4		7	0,56
APURIMAC	8	6	4	6		1	7	4	2		8	0,65
TUMBES	6	4	4	7		9	4	5	6		13	1,05
PASCO	6	6	4	3		7	3	5	7		10	0,81
MADRE DE DIOS	0	9	9	0		5	6	4	0		0	0,00
CHANKA	6	5	2	4		5	2	3	7		11	0,89
TACNA	4	1	7	4		5	3	1	5		9	0,73
MOQUEGUA	2	3	6	1		0	0	2	0		1	0,08
TOTAL PERU	800	744	691	655		756	678	678	584		1239	100,00

Fuente : Centro Nacional de Epidemiología, Prevención y Control de Enfermedades – MINSA. (*) Hasta la SE 14 - 2026



PERÚ

Ministerio de Salud

Viceministerio de Salud Pública

Centro Nacional de Epidemiología, Prevención y Control de Enfermedades

Número de muerte neonatal a la semana, Perú 2013* al 2026*

GERESAS/DIRESAS/DIRIS	MUERTE NEONATAL														
	2013*	2014*	2015*	2016*	2017*	2018*	2019*	2020*	2021*	2022*	2023*	2024*	2025*	2026*	
AMAZONAS	35	24	19	22	23	18	15	17	22	23	13	17	14	22	
ANCASH	24	25	46	47	35	26	26	20	28	33	38	25	18	13	
APURIMAC	7	11	10	9	11	4	3	5	2	4	1	7	4	2	
AREQUIPA	31	26	29	18	28	26	25	37	22	20	15	11	25	20	
AYACUCHO	39	26	15	32	33	19	26	17	26	22	9	21	11	15	
CAJAMARCA	80	83	66	62	42	60	44	74	70	49	45	53	47	28	
CALLAO	34	47	32	36	49	34	38	27	14	27	29	23	24	18	
CHANKA	3	7	4	3	6	4	1	6	3	2	5	2	3	7	
CUSCO	73	58	73	67	60	60	47	41	43	40	32	40	31	26	
DIRIS LIMA CENTRO	98	82	112	135	135	135	155	116	102	95	121	98	118	88	
DIRIS LIMA ESTE	18	30	21	10	11	21	15	14	15	15	14	10	8	10	
DIRIS LIMA NORTE	43	34	23	31	36	31	40	38	26	23	15	11	28	13	
DIRIS LIMA SUR	30	29	14	19	20	20	22	30	24	15	26	12	14	26	
HUANCAVELICA	15	17	15	13	8	8	12	10	13	15	5	7	4	4	
HUANUCO	29	30	35	27	26	24	31	29	25	36	15	17	18	25	
ICA	21	7	10	18	15	25	27	16	14	12	11	25	14	4	
JUNIN	64	48	37	44	40	44	32	34	27	32	32	18	35	25	
LA LIBERTAD	61	47	51	64	51	51	58	47	45	58	54	43	42	33	
LAMBAYEQUE	32	50	43	39	47	42	47	41	37	55	28	39	28	36	
LIMA PROVINCIAS	16	19	14	14	16	13	18	15	22	17	11	19	11	9	
LORETO	49	47	42	45	52	48	57	37	54	48	43	45	54	37	
LUCIANO CASTILLO	28	21	16	6	13	8	16	21	19	23	32	20	23	26	
MADRE DE DIOS	7	6	9	10	10	4	8	10	10	16	5	6	4	0	
MOQUEGUA	1	1	1	1	1	0	2	1	4	1	0	0	2	0	
MORROPON-HUANCA BAMBAMBA	12	11	10	4	5	4	4	4	14	6	7	18	9	5	
PASCO	5	12	13	8	14	5	12	13	4	10	7	3	5	7	
PIURA	41	33	39	18	31	28	44	37	29	32	27	10	18	17	
PUNO	76	70	59	51	47	51	41	34	19	18	23	19	15	10	
SAN MARTIN	33	42	39	36	28	34	19	33	32	40	36	34	22	25	
TACNA	27	3	10	7	11	8	8	10	4	6	5	3	1	5	
TUMBES	11	8	7	8	8	3	9	6	6	11	9	4	5	6	
UCAYALI	26	16	29	35	18	17	25	33	25	43	43	18	23	22	
Total Perú	1069	970	943	939	930	875	927	873	800	847	756	678	678	584	

Fuente : Centro Nacional de Epidemiología, Prevención y Control de Enfermedades – MINSA. (*) Hasta la SE 14 - 2026



PERÚ

Ministerio de Salud

Viceministerio de Salud Pública

Centro Nacional de Epidemiología, Prevención y Control de Enfermedades

Número de muerte fetal a la semana, Perú 2013* al 2026*

GERESAS/DIRESAS/DIRIS	MUERTE FETAL													
	2013*	2014*	2015*	2016*	2017*	2018*	2019*	2020*	2021*	2022*	2023*	2024*	2025*	2026*
AMAZONAS	30	36	27	27	27	21	17	22	27	26	23	20	13	13
ANCASH	27	44	43	39	40	32	37	10	36	22	35	37	23	23
APURIMAC	7	10	10	4	10	5	5	4	8	9	8	6	4	6
AREQUIPA	33	25	17	31	15	27	25	26	18	13	16	11	21	23
AYACUCHO	46	36	19	32	27	23	24	26	18	23	18	15	19	16
CAJAMARCA	91	84	70	76	68	67	61	53	62	38	58	33	46	35
CALLAO	36	55	53	41	42	37	40	24	22	21	33	17	28	17
CHANKA	7	12	4	3	2	4	4	10	4	6	6	5	2	4
CUSCO	63	56	57	50	53	52	52	41	49	48	47	39	31	35
DIRIS LIMA CENTRO	117	122	112	139	140	121	110	112	98	87	83	74	84	77
DIRIS LIMA ESTE	38	33	24	30	30	27	29	37	25	35	20	20	14	7
DIRIS LIMA NORTE	54	35	24	47	35	43	47	58	32	45	26	44	33	25
DIRIS LIMA SUR	35	36	32	34	26	26	31	9	17	23	31	24	13	16
HUANCAVELICA	24	34	14	20	16	15	6	9	15	17	8	6	12	3
HUANUCO	48	44	40	27	44	34	34	28	34	33	28	21	17	20
ICA	9	10	18	17	16	20	30	27	20	28	24	19	21	21
JUNIN	56	47	35	37	54	59	41	45	31	32	34	44	29	42
LA LIBERTAD	89	90	67	68	68	89	56	62	60	50	70	52	51	59
LAMBAYEQUE	32	39	35	34	19	27	35	27	37	37	30	36	27	18
LIMA PROVINCIAS	19	20	28	34	21	24	21	24	19	28	15	13	20	18
LORETO	40	42	34	29	36	34	41	41	26	51	36	37	37	41
LUCIANO CASTILLO	17	21	25	19	17	19	25	19	20	23	16	20	15	21
MADRE DE DIOS	12	6	8	10	6	12	9	5	14	9	0	9	9	0
MOQUEGUA	6	1	4	4	6	0	1	3	3	3	2	3	6	1
MORROPON-HUANCABAMBA	14	14	14	9	15	19	14	9	17	30	19	18	14	13
PASCO	11	14	11	23	12	17	9	7	8	6	6	6	4	3
PIURA	29	20	40	27	15	40	31	26	16	29	22	31	20	23
PUNO	61	55	48	56	60	43	34	57	52	33	36	37	26	24
SAN MARTIN	20	30	45	41	25	28	26	11	21	25	20	23	18	20
TACNA	6	8	4	5	6	6	12	8	6	10	4	1	7	4
TUMBES	10	11	6	7	8	9	5	7	5	5	6	4	4	7
UCAYALI	3	14	9	17	20	9	8	19	19	19	20	19	23	20
Total Perú	1090	1104	977	1037	979	989	920	866	839	864	800	744	691	655

Fuente : Centro Nacional de Epidemiología, Prevención y Control de Enfermedades – MINSA. (*) Hasta la SE 14 - 2026